제363회 임 시 회
2024. 2. 15. ~ 2. 23.

* 시설관리사업소

목 차

Ⅰ. 일 반 현 황 ····· 3

Ⅱ. 2023년 주요성과 ····· 5

Ⅲ. 2024년 정책방향 ····· 7

Ⅳ. 2024년 주요업무계획 ····· 9

1. 주민 행복을 위한 시설 운영 활성화 ····· 9

2. 공공체육시설 민간위탁 운영 ····· 10

3. 체육시설 온라인 예약시스템 운영 ····· 11

4. 음성 파크골프장 조성사업 ····· 12

5. 원남 소규모 체육관 건립사업 ····· 14

6. 맹동 종합스포츠타운 조성사업 ····· 16

7. 생극 소규모생활체육공원 조성사업 ····· 18

8. 음성 시니어친화형 국민체육센터 건립사업 ····· 20

9. 삼성 전천후게이트볼장 건립사업 ····· 22

Ⅰ. 일반현황

1 기구 및 인력

□ 기 구: 1소 3팀



□ 인 력: 정원 20명 / 현원 22명

구 분	계	일반직							청경	무기계약및기타
		소계	4급	5급	6급	7급	8급	9급		
합 계	37	22	0	1	4	10	4	3	15	0
관 리 팀	5	5	-	1	1	2	1	-	-	-
시 설 팀	6	6	-	-	2	3	1	-	-	-
운 영 팀	26	11	-	-	1	5	2	3	15	-

※ 정원외 인력: 청원경찰 15명 포함

2 주요기능

관리팀	❖ 사업소 종합행정 추진 및 기획·조정 ❖ 민간위탁 관리 및 예산, 회계, 물품관리 등
시설팀	❖ 문화·체육 시설 신규 설치 및 보수 ❖ 문화·체육 시설 공사지도 및 감독
운영팀	❖ 문화·체육 시설 운영계획 수립 및 시행 ❖ 문화·체육 시설 운영 관리 및 유지·보수

3 예산규모

□ 일반회계: 6,632백만원(군 예산의 0.95%)

(단위: 백만원)

구 분	2024년 본예산	2023년 본예산	증 감(%)
계	6,632	11,749	△5,117 (△40%)
관리팀	1,173	6	1,167 (19.450%)
시설팀	2,480	9,825	△7,345 (△74.76%)
운영팀	2,930	1,868	1,062 (56.85%)
행정운영경비	49	50	△1 (△2%)

Ⅱ. 2023년 주요성과

□ 문화·체육시설 운영 및 관리

○ 음성체육관 외 10개소 실내체육관 및 종합운동장
- (12. 31.자 기준) 이용자 수: 256,927명 / 대관 수입: 60백만원

○ 맹동혁신 국민체육센터 수영장(민간위탁)
- (12. 31.자 기준) 이용자 수: 169,794명

○ 물놀이장 3개소 운영
- 충북혁신도시 물놀이장(7.1.~8. 27./47일 운영) 이용자 수: 11,454명
- 금왕·대소 물놀이장(7.18.~8.20./24일 운영) 이용자 수: 4,682명

○ 체육시설 천연잔디 종합관리 용역 시행 및 관리
- 생극 파크골프장 외 3개소 / 23. 3. ~ 11. / 80백만원

○ 야외운동기구 관리 현황 및 안전 점검 실시 23. 3.
- 음성군 336개소(1,925점)

○ 체육시설 내 전기차 충전시설 설치
- 지역별 무공해차 브랜드사업 공모 1, 2차 선정(8개 시설 47기)
- 충전시설 시공설치(23. 10.)

○ 예약시스템 프로그램 개발
- 공공체육시설 예약관리시스템 전산개발 용역 시행(23. 7. ~ 10.)

○ 음성군 물놀이장 관리 및 운영에 관한 조례 제정 23. 6.

○ 충북혁신도시 물놀이장 민간위탁 업체 선정 및 운영 23. 6.

○ 반다비 국민체육센터 민간위탁 및 시범운영 23. 11.
- 시범운영 기간 이용자 수: 4,078명
- 1월 정식개관 수영장 등록 인원 수: 730여 명

□ 체계적인 문화·체육시설 건립 및 유지보수

○ 맹동파크골프장 임시 주차장 조성 23. 4.

○ 소이소규모생활체육공원 화장실 교체공사 23. 7.

○ 감곡생활체육공원 내 어린이놀이터 조성 23. 7.

○ 금왕파크골프장 조성사업 23. 9.

○ 금빛공원 야외음악당 증축공사 23. 9.

○ 삼성생활체육공원 시설개선사업 23. 9.

○ 반다비 국민체육센터 건립사업 23. 10.

○ 음성생활체육공원 조성사업 23. 12.

Ⅲ. 2024년 정책방향

정책목표	문화·체육시설 인프라 구축 및 효율적 관리로 군민의 건강한 삶 구현

추진방향

○ 수익 창출을 위한 신규 체육시설 발굴

○ 건립 중인 체육시설에 대한 적기 추진 및 완벽한 시공 관리

○ 정기·수시점검을 통한 시설 보수·보강

○ 주민 편의를 위한 자치법규 정비 및 시설 운영계획 수립

역점과제

1 건립 중인 체육시설에 대한 효율적인 운영 방안 마련

2 신속한 유지보수와 시설개선으로 쾌적한 시설환경 조성

3 주민지향적인 시설운영을 통한 이용률 제고 및 서비스 품질 향상

Ⅳ. 2024년 주요업무계획

1 주민 행복을 위한 시설 운영 활성화

□ 시설현황

○ 문화시설: 감우재전승기념관 1개소

○ 체육시설: 33개소

- 공공체육시설: 종합운동장 1개소, 체육관 6개소
- 생활체육공원: 5개소(음성, 금왕, 대소, 삼성, 감곡)
- 소규모체육공원: 2개소(소이, 맹동)
- 기타: 게이트볼장 11개소, 그라운드골프장 3개소(음성, 원남, 감곡), 파크골프장 3개소(금왕, 맹동, 생극), 기타 체육시설 2개소(궁도장, 혁신도시 물놀이장)

□ 운영 관리계획

○ 운영기간: 연중 운영

○ 철저한 시설 유지관리로 안전한 운동 환경 조성

- 시설물 정기 안전점검(건축, 전기, 소방, 기계, 정화조 등)
- 안전한 체육시설 환경 조성(수질, 살균, 방역, 청소 등)
- 조경수목 전지전정 및 예초작업(연 2회: 5월, 9월)

○ 쾌적한 체육환경 조성을 통한 시설운영 활성화

- 시설 상시 개방하여 이용 확대 및 편의 제공
- 생활체육 프로그램 운영 연계 강화

□ 기대효과

○ 군민을 위한 시설 운영을 통해 건전한 여가 시간 마련

○ 쾌적한 시설 환경을 조성하여 주민의 건강증진 도모

부서/팀	시설관리사업소 / 운영팀	담당자	공업7급 조병희 행정9급 반용국	전화번호	871-2482 871-2483

2 공공체육시설 민간위탁 운영

□ 위탁현황

(단위: 백만원)

시설명	세부시설	면적(㎡)	위탁기간 (업체)	민간위탁금 (2024년도)	비고
반다비 국민체육센터	수영장, 다목적 체육관 다목적실 등	5,190	2023. 10.~ 2024. 12. (아이에스티(주))	537	시설 전체 위탁
맹동혁신도시 국민체육센터 수영장	수영장, 탈의실, 샤워실	1,933 (위탁면적)	2022. 12.~ 2024. 12. (아이에스티(주))	385	시설 일부 위탁
충북혁신도시 물놀이장	유수풀, 조합놀이대 등	5,405	2023. 6.~ 2024. 12. (수지스포츠)	203	금왕·대소 물놀이장 투입인력 포함 위탁

□ 추진계획

○ 민간위탁 운영관리를 위한 계획 수립 24. 1.

○ 중대재해 예방을 위한 안전보건협의체 구성 24. 1.

○ 민간위탁금 지급 및 정산 연중 분기(반기)별

※ 분기별: 맹동 체육센터 / 반기별: 반다비 체육센터

○ 민간위탁 시설 안전점검 연중 매월

○ 위탁사업 성과평가 용역 24. 6. ~ 24. 9.

○ 민간위탁 사업 업체선정 및 공고 24. 11.

○ 민간위탁 사업 위수탁계약 24. 12.

□ 기대효과

○ 위탁을 통해 체육시설 관리를 전문적이고 효율적으로 운영

○ 체육시설의 증가에 따라 배치해야하는 인력 및 예산 절감

○ 체육시설 증가에 따른 배치 인력 및 예산 절감

부서/팀	시설관리사업소 / 관리팀	담당자	행정7급 사석현	전화번호	871-2464

3 체육시설 온라인 예약시스템 운영

□ 대상시설

○ 체육시설: 11개소

- 종합체육시설: 종합운동장 1개소
- 생활체육공원: 5개소(음성, 금왕, 대소, 삼성, 감곡)
- 실내체육관: 5개소(음성, 금빛, 맹동혁신, 대소, 삼성)

□ 주요내용

○ 운영개요

- 기간: 연중 운영 *24. 7. 운영 예정
- 내용: PC 및 모바일을 통한 체육시설 예약등록·취소가 가능한 온라인 예약관리시스템 운용

○ 운영관리

- 온라인 시설예약신청 ⇒ 시설별 관리자 접수·승인처리
- 월별 이용자 현황 파악 및 통계분석
- 개발사 유지보수 계약을 통한 예약시스템 시스템 개선 및 유지관리

□ 추진상황 및 계획

○ 예약관리시스템 전산개발	23. 6. ~ 23. 10.
○ 관리자 운영교육	23. 10.
○ 온라인 예약시스템 전산기능 개선 및 보완	24. 1. ~ 24. 5.
○ 온라인 예약시스템 기능개선 및 조례 개정	24. 2. ~ 24. 5.
○ 온라인 예약시스템 시범 운영	24. 6.
○ 온라인 예약시스템 정식 운영	24. 7.

□ 기대효과

○ 온라인 예약시스템 운영으로 이용자 대관 및 시설 사용 시 편익 증진

○ 공공체육시설 이용 현황 공개에 따른 투명성 제고

부서/팀	시설관리사업소 / 운영팀	담당자	공업7급 조병희	전화번호	871-2482

4 음성 파크골프장 조성사업

○ 노인인구 증가에 따른 파크골프장 시설에 대한 수요 충족 및 생활 체육 활성화 도모

□ 사업개요

○ 위　　치: 음성군 음성읍 읍내리 378번지 일원
○ 사업기간: 2023. ~ 2024.
○ 총사업비: 1,500백만원(도 65%, 군 35%)
○ 규　　모: 부지면적 약 20,000㎡
○ 사업내용: 파크골프장(18홀) 조성, 부대시설 설치 1식
○ 공정률(이행률): 5%

<소요예산>: 1,500백만원　　(단위: 백만원)

구 분	계	2023년까지 투자	2024년	2025년이후	비고
계	1,500	36	1,464	-	
도 비	975	-	975	-	
군 비	525	36	489	-	

※ 2024년 예산 1,464백만원은 1회 추경 요구(예정)

□ 추진상황 및 계획

○ 실시설계용역　　23. 1. ~ 23. 3.
○ 2024년 전환사업(체육진흥시설 지원) 신청(미선정)　　23. 8. 28.
○ 2024년 특별조정교부금 신청　　24. 4.
○ 착공 및 준공　　24. 6. ~ 24. 12.

□ 기대효과

○ 파크골프 체육활동을 통한 노인 신체·정신 건강 증진 기여
○ 기존 녹지공간과 조화를 이룬 도시경관 확보

□ 위치도 및 현장사진





부서/팀	시설관리사업소 / 시설팀	담당자	시설7급 이은영	전화번호	871-2474

5 원남 소규모 체육관 건립사업

○ 지역 근린생활권을 중심으로 거주지에서 편리하게 이용할 수 있는 체육센터 건립으로 생활체육시설 사각지대 해소

□ 사업개요

○ 위　　치: 음성군 원남면 보룡리 387-1번지 일원
○ 사업기간: 2023. ~ 2026.
○ 총사업비: 4,580백만원(균 1,000백만원, 도 34.2%, 군 65.8%)
○ 규　　모: 부지 9,506㎡, 연면적 1,000㎡(지상 1층)
○ 사업내용: 실내체육관(농구장 규격), 다목적실, 사무실 등
○ 공정률(이행률): 10%

<소요예산>: 4,580백만원　　(단위: 백만원)

구 분	계	2023년까지 투자	2024년	2025년이후	비고
계	4,580	50	1,280	3,250	
균 특	1,000	-	200	800	
도 비	1,225	-	380	845	
군 비	2,355	50	700	1,605	

※ 2024년 예산 중 670백만원은 1회 추경 요구(예정)

□ 추진상황 및 계획

○ 2024년 균특회계사업(도 자율편성) 신청　　23. 4. 17.
○ 지방재정투자심사(자체)　　23. 8. 9.
○ 기본계획수립용역 완료　　23. 8. 18.
○ 2024년 균특회계사업(도 자율편성) 선정　　23. 9. 15.
○ 공유재산심의　　23. 10. 19.
○ 건축설계용역　　24. 3. ~ 24. 10.
○ 착공 및 준공　　24. 11. ~ 26. 10.

□ 기대효과

○ 주민의 건강 증진 및 공공스포츠시설 확충 이바지

□ 위치도 및 현장 사진





부서/팀	시설관리사업소/ 시설팀	담당자	시설7급 최송이	전화번호	871-2473

6 맹동 종합스포츠타운 조성사업

○ 맹동면과 혁신도시 인구가 빠른 속도로 증가함에 따라 체육시설에 대한 요구가 높은 실정으로, 다목적 체육시설을 포함한 복합스포츠타운을 조성하여 주민의 여가선용 및 주민 화합의 장소로 활용

□ 사업개요

○ 위　　치: 음성군 맹동면 두성리 43번지 일원

○ 사업기간: 2019. ~ 2026.

○ 총사업비: 19,000백만원(도 34.2%, 군 65.8%)

○ 규　　모: 부지면적 71,121㎡

○ 사업내용: 축구장, 파크골프장(9홀), 풋살장 및 부대시설 등

○ 공정률(이행률): 10%

<소요예산>: 19,000백만원　　(단위: 백만원)

구 분	계	2023년까지 투자	2024년	2025년이후	비고
계	19,000	587	9,000	9,413	
도 비	6,500	-	-	6,500	
군 비	12,500	587	9,000	2,913	

※ 2024년 예산 9,000백만원은 1회 추경 요구(예정)

□ 추진상황 및 계획

○ 기본계획수립용역　　19. 12. ~ 22. 2.

○ 실시설계용역 및 실시계획인가용역　　23. 7. ~ 24. 7.

○ 감정평가 및 토지보상　　24. 7. ~ 24. 12.

○ 2025년 전환사업(체육진흥시설 지원) 재신청　　24. 8.

※ 2023년, 2024년 사업신청: 미선정

○ 착공 및 준공　　25. 3. ~ 26. 12.

□ 기대효과

○ 계획적이고 체계적인 웰빙 종합스포츠타운 조성으로 정주여건 개선과 주민들의 체력증진 및 스포츠 문화욕구 충족

□ 위치도 및 조성계획도

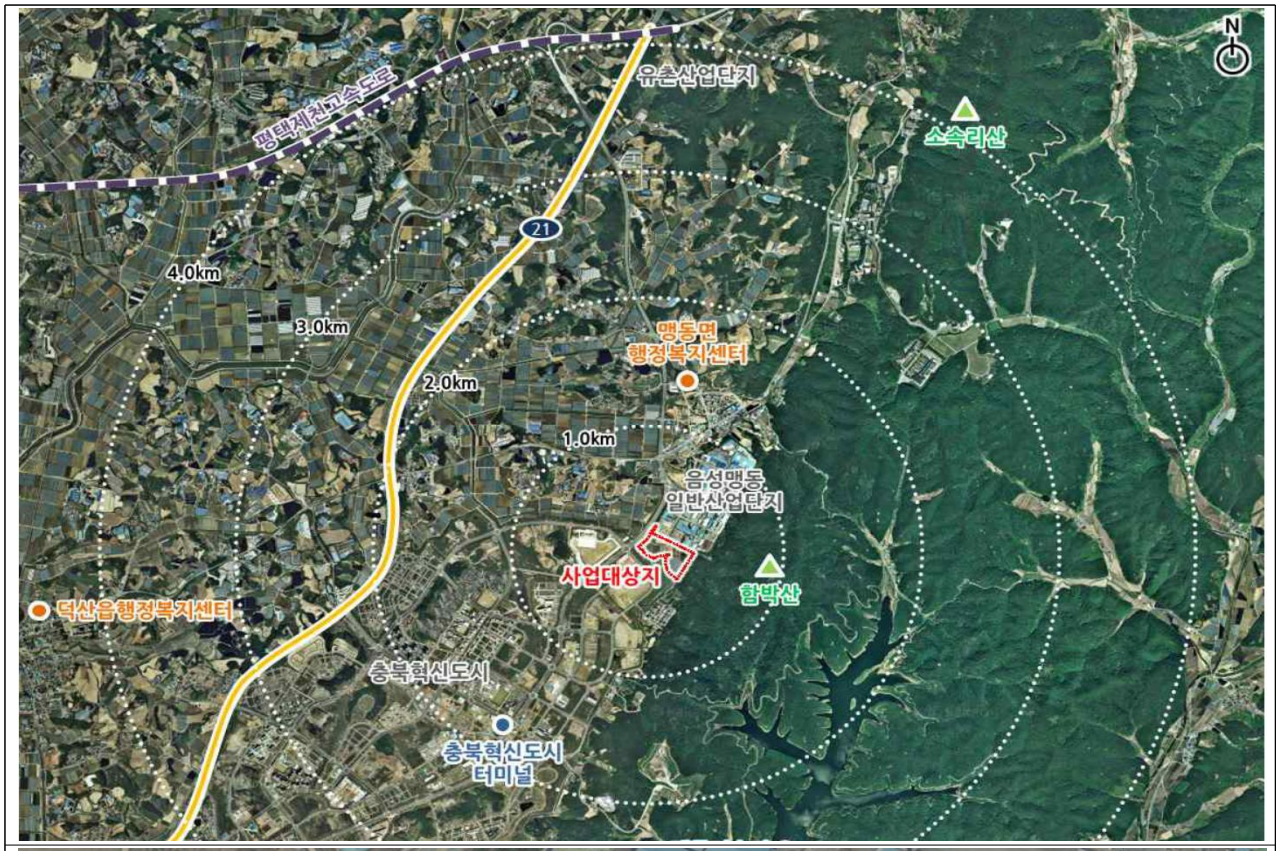



부서/팀	시설관리사업소 / 시설팀	담당자	시설7급 안정우	전화번호	871-2475

7 생극 소규모생활체육공원 조성사업

○ 노인체육시설 중심인 생극면의 생활체육인프라를 개선하여 군민 삶의 질 개선 등 최대의 지역복지 효과 달성

□ 사업개요

○ 위　　치: 음성군 생극면 신양리 135번지 일원
○ 사업기간: 2021. ~ 2026.
○ 총사업비: 7,000백만원(도 48.3%, 군 51.7%)
○ 규　　모: 부지면적 24,867㎡
○ 사업내용: 축구장, 풋살장, 농구장, 족구장, 야외운동시설 등 조성
○ 공정률(이행률): 5%

<소요예산>: 7,000백만원　　(단위: 백만원)

구 분	계	2023년까지 투자	2024년	2025년이후	비고
계	7,000	518	2,100	4,382	
도 비	3,380	-	195	3,185	
군 비	3,620	518	1,905	1,197	

※ 2024년 예산 중 800백만원은 1회 추경 요구(예정)

□ 추진상황 및 계획

○ 기본계획수립용역　　21. 10. ~ 22. 8.
○ 2024년 전환사업(체육진흥시설 지원) 선정　　23. 11. 8.
○ 군관리계획(체육시설) 결정 및 설계용역　　23. 12. ~ 24. 11.
○ 감정평가 및 토지보상　　24. 3. ~ 24. 12.
○ 착공 및 준공　　25. 3. ~ 26. 12.

□ 기대효과

○ 생활체육시설이 부족한 생극면 주민들의 건전한 체육여가활동 지원으로 건강증진 및 정주여건 개선에 기여

□ 위치도 및 조성계획도





부서/팀	시설관리사업소 / 시설팀	담당자	시설7급 이은영	전화번호	871-2474

8 음성 시니어친화형 국민체육센터 건립사업

❍ 노년층 인구 증가로 시니어층의 체육 및 여가활동 수요 증가로 기존 시설물을 활용한 스포츠 복지환경 구현

※ 인구수 대비 65세 이상 인구수 : (전국) 18.02%, (충북도) 19.87%, (음성읍) 26.41%

□ 사업개요

❍ 위　　치: 음성군 음성읍 읍내리 470번지(음성체육관)

❍ 사업기간: 2023. ~ 2026.

❍ 총사업비: 5,900백만원(기 30억원, 그 외 지방비(도 35%, 군 65%))

❍ 규　　모: 체육관 증축(1,200㎡) 및 리모델링

❍ 사업내용: 실내체육관, GX룸, 건강측정 및 운동처방실 등

<소요예산>: 5,900백만원　　(단위: 백만원)

구 분	계	2023년까지 투자	2024년	2025년이후	비고
계	5,900	0	300	5,600	
기 금	3,000	-	-	3,000	
도 비	1,015	-	-	1,015	
군 비	1,885	-	300	1,585	

※ 2024년 예산 중 55백만원은 1회 추경 요구(예정)

□ 추진상황 및 계획

❍ 공유재산심의　　23. 10. 19.

❍ 지방재정투자심사(자체) 승인　　23. 11. 16.

❍ 건축설계용역　　24. 3. ~ 24. 12.

❍ 2025년 생활체육시설 확충 지원사업 공모 신청　　24. 5.

❍ 착공 및 준공　　25. 3. ~ 26. 12.

□ 기대효과

❍ 노년층 인구 증가에 따른 시니어층의 체육 및 여가활동 수요 충족

❍ 기존 체육시설 개보수를 통한 지역 이미지 제고

□ 위치도 및 계획평면도



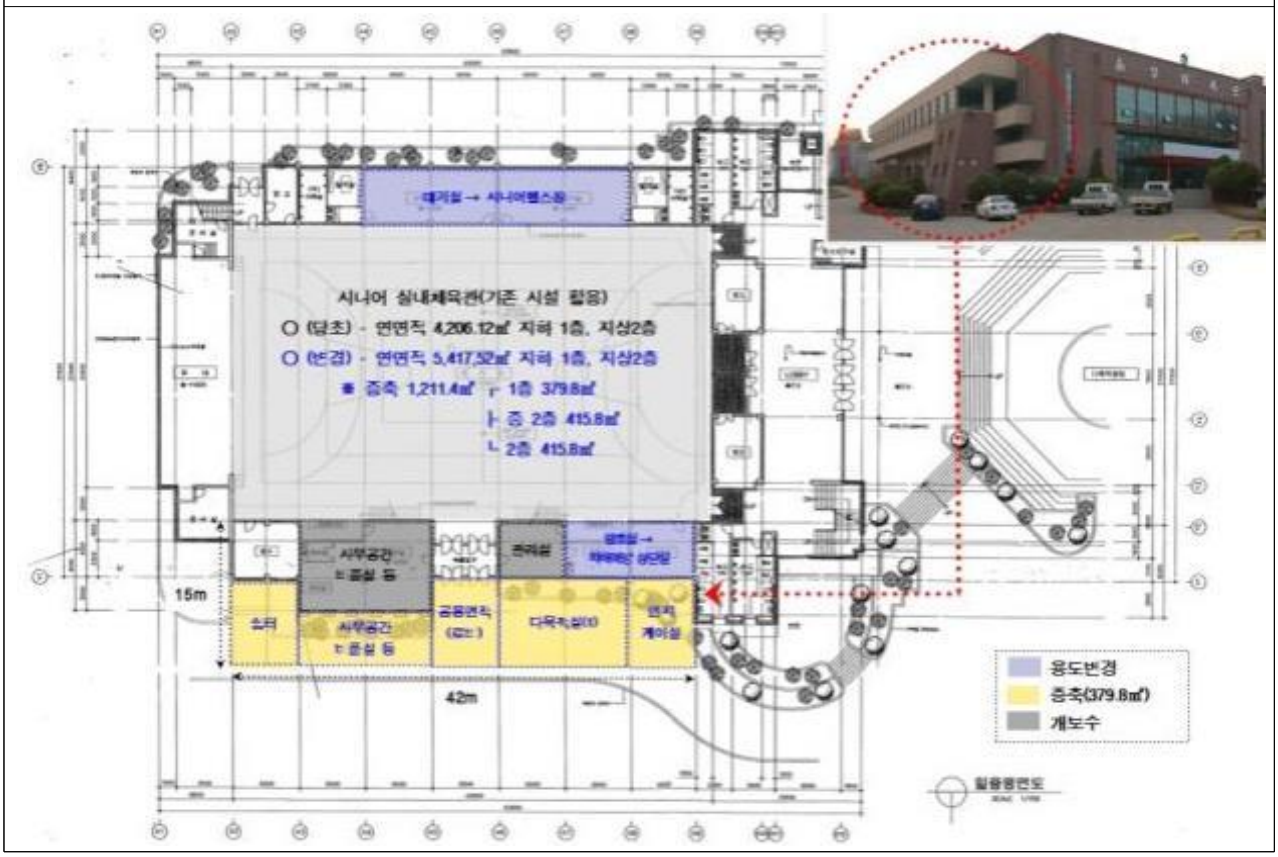

부서/팀	시설관리사업소 / 시설팀	담당자	시설8급 이인혜	전화번호	871-2476

9 삼성 전천후게이트볼장 건립사업

❍ 도시개발사업(덕정지구) 범위 내 기존 게이트볼장 부지 편입
❍ 삼성생활체육공원 인근 이전 설치로 생활체육시설 집중화

□ 사업개요

❍ 위　　치: 음성군 삼성면 덕정리 493번지 일원
❍ 사업기간: 2024. ~ 2026.
❍ 총사업비: 3,000백만원(도 65%, 군 35%)
❍ 규　　모: 건축연면적 약 1,000㎡ / 지상1층
❍ 사업내용: 실내게이트볼장(2면) 및 부대시설 등

<소요예산>: 3,000백만원　　(단위: 백만원)

구 분	계	2023년까지 투자	2024년	2025년이후	비고
계	3,000	0	1,000	2,000	
도 비	1,300	-	-	1,300	
군 비	1,700	-	1,000	700	

※ 2024년 예산 1,000백만원은 1회 추경 요구(예정)

□ 추진상황 및 계획

❍ 공유재산심의　　23. 10. 19.
❍ 지방재정투자심사(자체) 승인　　23. 11. 16.
❍ 감정평가 및 토지보상　　24. 7. ~ 24. 12.
❍ 2025년 전환사업(체육진흥시설 지원) 신청　　24. 8.
❍ 설계용역　　25. 1. ~ 25. 7.
❍ 착공 및 준공　　25. 8. ~ 26. 6.

※ 도시개발사업(덕정지구) 추진계획에 따라 일정 변동 가능

□ 기대효과

❍ 건강한 여가선용 장소 제공으로 주민들의 건강증진 및 복지실현

□ 위치도 및 현장사진(기존 게이트볼장)

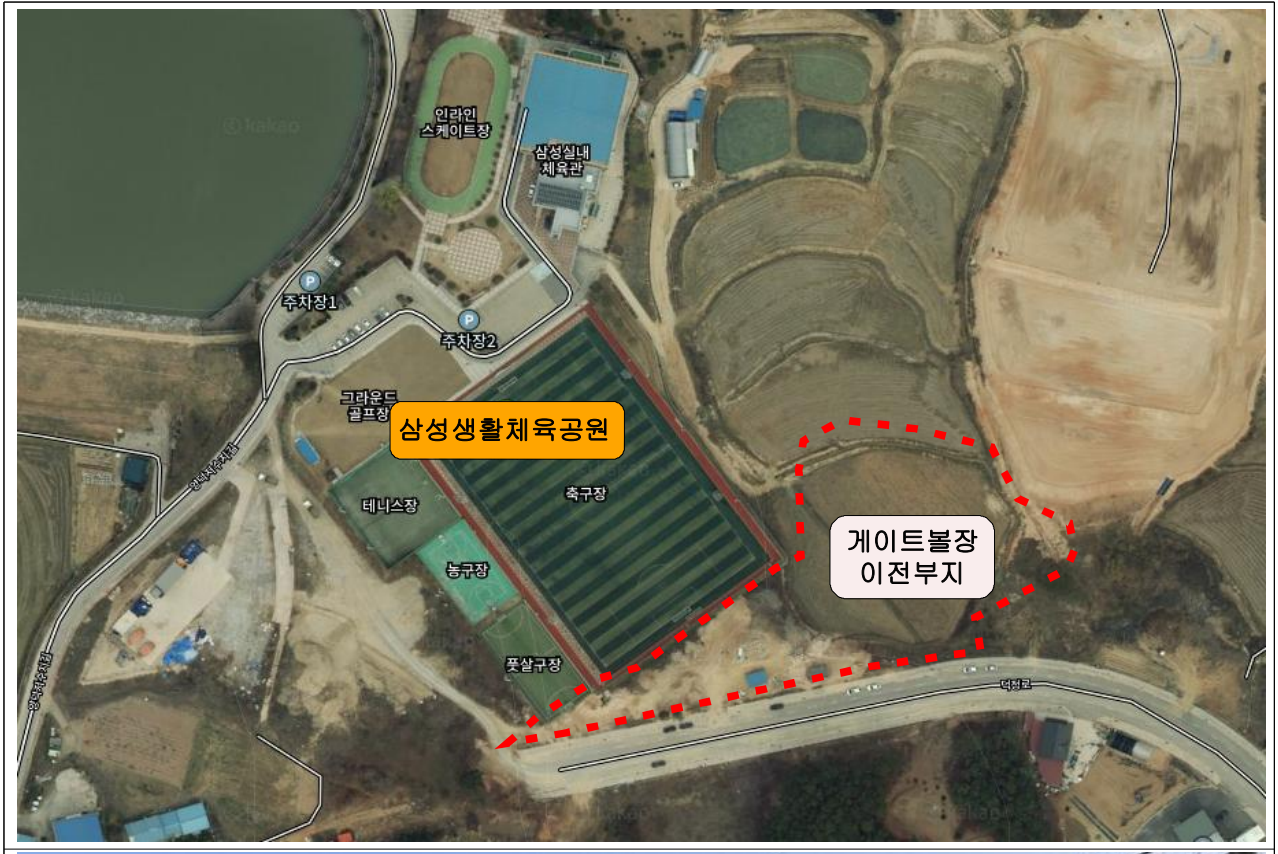



부서/팀	시설관리사업소 / 시설팀	담당자	시설7급 최송이	전화번호	871-2473