

2025년도
제3회 추가경정예산(안) 및 사업명세서

- 일반회계
- 특별회계
- 기금

음성군

- 목 차 -

I. 예산총칙	3
II. 예산규모	7
■ 회계별예산규모	9
■ 세입총괄표	13
■ 세출총괄표	27
■ 기준인건비 총괄표	45
III. 총괄기금운용계획	51
IV. 세입예산(안)	59
V. 세출예산(안)	67
VI. 예산(안) 사업명세서	87
■ 세 입	89
■ 세 출	105
<의회사무과>	107
<2030전략실>	111
<홍 보 실>	117
<도민체전추진단>	121
기 획 행 정 국	125
<기획감사과>	127
통합재정안정화기금	131
<자치행정과>	141
<세 정 과>	147
<회 계 과>	153
<민 원 과>	157
문 화 복 지 국	161
<문화관광과>	163
<체육진흥과>	171
<평생학습과>	181
<복지정책과>	189
의료급여특별회계	207
자활기금	211
<가족행복과>	221

농 립 축 산 국	245
<농 정 과>	247
<농촌활력과>	261
<축산식품과>	269
<산림녹지과>	285
경 제 환 경 국	299
<일자리경제과>	301
<기업지원과>	311
공영개발특별회계	317
농공산업단지특별회계	333
<환 경 과>	339
수질개선특별회계	349
<청소위생과>	353
수질개선특별회계	361
식품진흥기금	365
안 전 건 설 국	375
<균형개발과>	377
균형발전특별회계	391
<건설교통과>	395
주차장운영특별회계	407
<재난안전과>	411
재난관리기금	423
<도 시 과>	433
<건 축 과>	437
옥외광고발전기금	441
직 속 기 관	451
<보 건 소>	453
<농업기술센터>	477
수질개선특별회계	487
사 업 소	491
<수도사업소>	493
상수도사업특별회계	497
하수도사업특별회계	515
지하수관리특별회계	535
수질개선특별회계	539
읍 면	543
Ⅶ. 계속비사업조서	581

예 산 총 칙

예산총칙

2025년도 추경 3 회

제 1 조 2025년도 세입·세출 예산총액 및 회계별로 일시 차입할 수 있는 최고액은 다음과 같다.

(단위:천원)

구 분	세입·세출예산총액	일시차입한도액
합 계	1,018,898,174	30,566,945
일반회계	907,844,481	27,235,334
특별회계	111,053,693	3,331,611
공기업특별회계	84,567,664	2,537,030
공영개발특별회계	13,171,893	395,157
상수도사업특별회계	26,981,724	809,452
하수도사업특별회계	44,414,047	1,332,421
기타특별회계	26,486,029	794,581
의료급여특별회계	564,474	16,934
저소득주민생활안정자금특별회계	6,547	196
학교급식지원센터특별회계	8,013,459	240,404
발전소주변지역자원사업특별회계	330,954	9,929
농공산업단지특별회계	2,459,132	73,774
균형발전특별회계	4,202,000	126,060
주차장운영특별회계	1,089,869	32,696
장기미집행도시계획시설대지보상임시특별회계	1	0
자하수관리특별회계	605,893	18,177
수질개선특별회계	9,213,700	276,411

제 2 조 세입·세출 예산의 명세는 별첨 "세입·세출 예산"과 같다.

제 3 조 일반회계 예비비는 6,384,964천원으로 한다.

제 4 조 일반회계 및 특별회계(공기업 특별회계 포함) 지방채차입 한도액은 36,900,000천원으로 한다.

제 5 조 지방재정법 제47조의2 제1항 단서규정에 의한 기준인건비에 포함된 경비 및 동일 부서에서 동일 부문에 있는 정책 사업 간의 경비, 재해대책 및 복구 경비 등은 상호 이용할 수 있다.

제 6 조 (자원구분) 의존재원에 대한 약어를 다음과 같이 표기한다.

-국고보조금(국), 지역균형발전특별회계(균), 기금(기), 도비보조금(도), 군비(군), 특별교부세(특), 시·군특별 조정교부금(조), 군비 의무부담부담분 외 추가 군비 부담분(추)

예 산 규 모

회계별 예산규모

회 계 별 예 산 규 모

2025년도 추경 3 회

(단위:천원)

구 분	예 산 액		기 정 액		비교증감	
	예 산 액	구성비	기 정 액	구성비	비교증감	증감률
총 계	1,018,898,174	100.00%	918,717,833	100.00%	100,180,341	10.90%
일반회계	907,844,481	89.10%	809,173,878	88.08%	98,670,603	12.19%
특별회계	111,053,693	10.90%	109,543,955	11.92%	1,509,738	1.38%
공기업특별회계	84,567,664	8.30%	85,644,655	9.32%	△1,076,991	△1.26%
공영개발특별회계	13,171,893	1.29%	23,833,259	2.59%	△10,661,366	△44.73%
상수도사업특별회계	26,981,724	2.65%	23,933,884	2.61%	3,047,840	12.73%
하수도사업특별회계	44,414,047	4.36%	37,877,512	4.12%	6,536,535	17.26%
기타특별회계	26,486,029	2.60%	23,899,300	2.60%	2,586,729	10.82%
의료급여특별회계	564,474	0.06%	254,903	0.03%	309,571	121.45%
저소득주민생활안정자금특별회계	6,547	0.00%	6,547	0.00%	0	0.00%
학교급식지원센터특별회계	8,013,459	0.79%	8,013,459	0.87%	0	0.00%
발전소주변지역지원사업특별회계	330,954	0.03%	330,954	0.04%	0	0.00%
농공산업단지특별회계	2,459,132	0.24%	1,013,634	0.11%	1,445,498	142.61%
균형발전특별회계	4,202,000	0.41%	3,800,000	0.41%	402,000	10.58%
주차장운영특별회계	1,089,869	0.11%	714,869	0.08%	375,000	52.46%
장기미집행도시계획시설대지보상임시특별회계	1	0.00%	1	0.00%	0	0.00%
지하수관리특별회계	605,893	0.06%	605,893	0.07%	0	0.00%
수질개선특별회계	9,213,700	0.90%	9,159,040	1.00%	54,660	0.60%

세 입 총 괄 표

세입총괄표

2025년도 추경 3 회 일반회계, 기타특별회계, 공기업특별회계 전체

(단위:천원)

장·관·항·목	예산액		기정액		비교증감	
	예산액	구성비	기정액	구성비	비교증감	증감률
총 계	1,018,898,174	100.00%	918,717,833	100.00%	100,180,341	10.90%
100 지방세수입	150,193,000	14.74%	134,655,000	14.66%	15,538,000	11.54%
110 지방세	150,193,000	14.74%	134,655,000	14.66%	15,538,000	11.54%
111 보통세	148,193,000	14.54%	133,455,000	14.53%	14,738,000	11.04%
111-03 주민세	10,879,000	1.07%	9,776,000	1.06%	1,103,000	11.28%
111-04 재산세	26,135,000	2.57%	24,000,000	2.61%	2,135,000	8.90%
111-05 자동차세	17,843,000	1.75%	16,479,000	1.79%	1,364,000	8.28%
111-07 담배소비세	12,500,000	1.23%	12,500,000	1.36%	0	0.00%
111-08 지방소비세	17,100,000	1.68%	17,100,000	1.86%	0	0.00%
111-09 지방소득세	63,736,000	6.26%	53,600,000	5.83%	10,136,000	18.91%
113 지난연도 수입	2,000,000	0.20%	1,200,000	0.13%	800,000	66.67%
113-01 지난연도 수입	2,000,000	0.20%	1,200,000	0.13%	800,000	66.67%
200 세외수입	73,817,574	7.24%	73,162,828	7.96%	654,746	0.89%
210 경상적세외수입	40,392,108	3.96%	40,043,101	4.36%	349,007	0.87%
211 재산임대수입	463,200	0.05%	463,200	0.05%	0	0.00%
211-01 국유재산임대료	38,700	0.00%	38,700	0.00%	0	0.00%
211-02 공유재산임대료	424,500	0.04%	424,500	0.05%	0	0.00%
212 사용료수입	21,520,544	2.11%	21,172,704	2.30%	347,840	1.64%
212-01 도로사용료	357,000	0.04%	357,000	0.04%	0	0.00%
212-02 하천사용료	11,000	0.00%	11,000	0.00%	0	0.00%
212-03 하수도사용료	2,184,204	0.21%	2,184,204	0.24%	0	0.00%
212-04 상수도사용료	17,396,240	1.71%	17,048,400	1.86%	347,840	2.04%
212-05 공유수면사용료	24,300	0.00%	24,300	0.00%	0	0.00%
212-07 입장료수입	84,000	0.01%	84,000	0.01%	0	0.00%
212-08 주차요금수입	10,000	0.00%	10,000	0.00%	0	0.00%
212-09 기타사용료	1,453,800	0.14%	1,453,800	0.16%	0	0.00%
213 수수료수입	4,144,570	0.41%	4,144,570	0.45%	0	0.00%
213-01 증지수입	388,800	0.04%	388,800	0.04%	0	0.00%
213-02 폐기물처리수수료	3,076,960	0.30%	3,076,960	0.33%	0	0.00%
213-04 보건의료수수료	580,010	0.06%	580,010	0.06%	0	0.00%
213-05 기타수수료	98,800	0.01%	98,800	0.01%	0	0.00%
214 사업수입	7,117,850	0.70%	7,117,850	0.77%	0	0.00%

(단위:천원)

장·관·항·목	예산액		기정액		비교증감	
		구성비		구성비		증감률
214-01 사업장생산수입	141,900	0.01%	141,900	0.02%	0	0.00%
214-05 기타사업수입	6,975,950	0.68%	6,975,950	0.76%	0	0.00%
215 징수교부금수입	2,755,612	0.27%	2,755,612	0.30%	0	0.00%
215-01 징수교부금수입	2,755,612	0.27%	2,755,612	0.30%	0	0.00%
216 이자수입	4,390,332	0.43%	4,389,165	0.48%	1,167	0.03%
216-01 공공예금이자수입	4,204,240	0.41%	4,204,240	0.46%	0	0.00%
216-03 기타이자수입	186,092	0.02%	184,925	0.02%	1,167	0.63%
220 임시적세외수입	24,254,908	2.38%	27,449,169	2.99%	△3,194,261	△11.64%
221 재산매각수입	3,335,545	0.33%	11,860,346	1.29%	△8,524,801	△71.88%
221-02 시·도유재산매각귀속수입금	1	0.00%	1	0.00%	0	0.00%
221-03 공유재산매각수입금	3,282,544	0.32%	11,807,345	1.29%	△8,524,801	△72.20%
221-04 불용품매각대금	53,000	0.01%	53,000	0.01%	0	0.00%
222 자치단체간부담금	6,511,100	0.64%	6,586,100	0.72%	△75,000	△1.14%
222-01 자치단체간부담금	6,511,100	0.64%	6,586,100	0.72%	△75,000	△1.14%
223 보조금반환수입	3,854,943	0.38%	325,744	0.04%	3,529,199	1083.43%
223-02 자체보조금등반환수입	3,475,000	0.34%	100,000	0.01%	3,375,000	3375.00%
223-03 위탁비반환수입	379,943	0.04%	225,744	0.02%	154,199	68.31%
224 기타수입	10,553,320	1.04%	8,676,979	0.94%	1,876,341	21.62%
224-01 채납처분수입	1	0.00%	1	0.00%	0	0.00%
224-03 기부금수입	1	0.00%	1	0.00%	0	0.00%
224-04 지적재조사조정금	1,000,000	0.10%	2,000,000	0.22%	△1,000,000	△50.00%
224-05 지방교부세감소분보전수입	4,000,000	0.39%	4,000,000	0.44%	0	0.00%
224-06 위약금	1,001	0.00%	1,001	0.00%	0	0.00%
224-07 그외수입	5,552,317	0.54%	2,675,976	0.29%	2,876,341	107.49%
230 지방행정제재·부과금	7,702,558	0.76%	5,002,558	0.54%	2,700,000	53.97%
231 과징금	114,000	0.01%	114,000	0.01%	0	0.00%
231-01 과징금	114,000	0.01%	114,000	0.01%	0	0.00%
232 이행강제금	80,000	0.01%	80,000	0.01%	0	0.00%
232-01 이행강제금	80,000	0.01%	80,000	0.01%	0	0.00%
233 변상금	23,000	0.00%	23,000	0.00%	0	0.00%
233-01 변상금	23,000	0.00%	23,000	0.00%	0	0.00%

(단위:천원)

장·관·항·목	예산액		기정액		비교증감	
		구성비		구성비		증감률
234 과태료	1,034,000	0.10%	1,034,000	0.11%	0	0.00%
234-01 차량관련과태료	235,000	0.02%	235,000	0.03%	0	0.00%
234-02 기타과태료	799,000	0.08%	799,000	0.09%	0	0.00%
235 환수금	10,000	0.00%	10,000	0.00%	0	0.00%
235-01 부정이익환수금	10,000	0.00%	10,000	0.00%	0	0.00%
236 부담금	6,429,558	0.63%	3,729,558	0.41%	2,700,000	72.39%
236-01 부담금	6,429,558	0.63%	3,729,558	0.41%	2,700,000	72.39%
237 범칙금	12,000	0.00%	12,000	0.00%	0	0.00%
237-01 범칙금	12,000	0.00%	12,000	0.00%	0	0.00%
240 지난연도 수입	1,468,000	0.14%	668,000	0.07%	800,000	119.76%
241 지난연도 수입	1,468,000	0.14%	668,000	0.07%	800,000	119.76%
241-01 지난연도 수입	1,468,000	0.14%	668,000	0.07%	800,000	119.76%
300 지방교부세 등	230,871,000	22.66%	222,912,000	24.26%	7,959,000	3.57%
310 지방교부세	230,871,000	22.66%	222,912,000	24.26%	7,959,000	3.57%
311 지방교부세	230,871,000	22.66%	222,912,000	24.26%	7,959,000	3.57%
311-01 보통교부세	211,205,000	20.73%	205,100,000	22.32%	6,105,000	2.98%
311-02 특별교부세	4,048,000	0.40%	1,812,000	0.20%	2,236,000	123.40%
311-03 부동산교부세	15,618,000	1.53%	16,000,000	1.74%	△382,000	△2.39%
400 조정교부금등	43,542,950	4.27%	36,720,000	4.00%	6,822,950	18.58%
420 시·군조정교부금등	43,542,950	4.27%	36,720,000	4.00%	6,822,950	18.58%
421 시·군조정교부금등	43,542,950	4.27%	36,720,000	4.00%	6,822,950	18.58%
421-01 시·군일반조정교부금	40,029,449	3.93%	35,000,000	3.81%	5,029,449	14.37%
421-02 시·군특별조정교부금	3,513,501	0.34%	1,720,000	0.19%	1,793,501	104.27%
500 보조금	379,797,969	37.28%	333,530,404	36.30%	46,267,565	13.87%
510 국고보조금등	291,369,571	28.60%	252,006,812	27.43%	39,362,759	15.62%
511 국고보조금등	291,369,571	28.60%	252,006,812	27.43%	39,362,759	15.62%
511-01 국고보조금	202,133,919	19.84%	171,513,204	18.67%	30,620,715	17.85%
511-02 지역균형발전특별회계보조금	50,977,647	5.00%	43,998,829	4.79%	6,978,818	15.86%
511-03 기금	38,258,005	3.75%	36,494,779	3.97%	1,763,226	4.83%
520 시·도비보조금등	88,428,398	8.68%	81,523,592	8.87%	6,904,806	8.47%
521 시·도비보조금등	88,428,398	8.68%	81,523,592	8.87%	6,904,806	8.47%

(단위:천원)

장·관·항·목	예산액		기정액		비교증감	
	예산액	구성비	기정액	구성비	비교증감	증감률
521-01 시·도비보조금등	88,428,398	8.68%	81,523,592	8.87%	6,904,806	8.47%
700 보전수입등및내부거래	140,675,681	13.81%	117,737,601	12.82%	22,938,080	19.48%
710 보전수입등	90,502,407	8.88%	73,250,246	7.97%	17,252,161	23.55%
711 잉여금	69,237,885	6.80%	68,890,846	7.50%	347,039	0.50%
711-01 순세계잉여금	69,237,885	6.80%	68,890,846	7.50%	347,039	0.50%
712 전년도이월금	11,561,549	1.13%	4,099,361	0.45%	7,462,188	182.03%
712-01 국고보조금사용잔액	8,504,791	0.83%	2,728,816	0.30%	5,775,975	211.67%
712-02 시·도비보조금사용잔액	3,056,758	0.30%	1,368,500	0.15%	1,688,258	123.37%
712-03 전년도이월사업비	0	0.00%	2,045	0.00%	△2,045	순감
715 보조금등반환금	9,702,973	0.95%	260,039	0.03%	9,442,934	3631.35%
715-01 국고보조금등반환금	7,665,577	0.75%	260,039	0.03%	7,405,538	2847.86%
715-02 시·도비보조금등반환금	2,037,396	0.20%	0	0.00%	2,037,396	순증
720 내부거래	50,173,274	4.92%	44,487,355	4.84%	5,685,919	12.78%
721 전입금	25,892,344	2.54%	24,595,495	2.68%	1,296,849	5.27%
721-03 기타회계전입금	24,965,784	2.45%	23,668,935	2.58%	1,296,849	5.48%
721-05 교육비특별회계전입금	926,560	0.09%	926,560	0.10%	0	0.00%
722 예탁금및예수금	24,280,930	2.38%	19,891,860	2.17%	4,389,070	22.06%
722-01 예수금수입	375,000	0.04%	0	0.00%	375,000	순증
722-03 예탁금원금회수수입	23,670,000	2.32%	19,670,000	2.14%	4,000,000	20.34%
722-04 예탁금이자수입	235,930	0.02%	221,860	0.02%	14,070	6.34%

세입총괄표

2025년도 추경 3 회 일반회계 전체

(단위:천원)

장·관·항·목	예산액		기정액		비교증감	
	예산액	구성비	기정액	구성비	비교증감	증감률
총 계	907,844,481	100.00%	809,173,878	100.00%	98,670,603	12.19%
100 지방세수입	150,193,000	16.54%	134,655,000	16.64%	15,538,000	11.54%
110 지방세	150,193,000	16.54%	134,655,000	16.64%	15,538,000	11.54%
111 보통세	148,193,000	16.32%	133,455,000	16.49%	14,738,000	11.04%
111-03 주민세	10,879,000	1.20%	9,776,000	1.21%	1,103,000	11.28%
111-04 재산세	26,135,000	2.88%	24,000,000	2.97%	2,135,000	8.90%
111-05 자동차세	17,843,000	1.97%	16,479,000	2.04%	1,364,000	8.28%
111-07 담배소비세	12,500,000	1.38%	12,500,000	1.54%	0	0.00%
111-08 지방소비세	17,100,000	1.88%	17,100,000	2.11%	0	0.00%
111-09 지방소득세	63,736,000	7.02%	53,600,000	6.62%	10,136,000	18.91%
113 지난연도 수입	2,000,000	0.22%	1,200,000	0.15%	800,000	66.67%
113-01 지난연도 수입	2,000,000	0.22%	1,200,000	0.15%	800,000	66.67%
200 세외수입	33,574,263	3.70%	28,132,912	3.48%	5,441,351	19.34%
210 경상적세외수입	13,595,707	1.50%	13,595,707	1.68%	0	0.00%
211 재산임대수입	457,200	0.05%	457,200	0.06%	0	0.00%
211-01 국유재산임대료	38,700	0.00%	38,700	0.00%	0	0.00%
211-02 공유재산임대료	418,500	0.05%	418,500	0.05%	0	0.00%
212 사용료수입	1,911,600	0.21%	1,911,600	0.24%	0	0.00%
212-01 도로사용료	350,000	0.04%	350,000	0.04%	0	0.00%
212-02 하천사용료	11,000	0.00%	11,000	0.00%	0	0.00%
212-05 공유수면사용료	24,300	0.00%	24,300	0.00%	0	0.00%
212-07 입장료수입	84,000	0.01%	84,000	0.01%	0	0.00%
212-09 기타사용료	1,442,300	0.16%	1,442,300	0.18%	0	0.00%
213 수수료수입	4,144,570	0.46%	4,144,570	0.51%	0	0.00%
213-01 증지수입	388,800	0.04%	388,800	0.05%	0	0.00%
213-02 폐기물처리수수료	3,076,960	0.34%	3,076,960	0.38%	0	0.00%
213-04 보건의료수수료	580,010	0.06%	580,010	0.07%	0	0.00%
213-05 기타수수료	98,800	0.01%	98,800	0.01%	0	0.00%
214 사업수입	141,900	0.02%	141,900	0.02%	0	0.00%
214-01 사업장생산수입	141,900	0.02%	141,900	0.02%	0	0.00%
215 징수교부금수입	2,755,612	0.30%	2,755,612	0.34%	0	0.00%
215-01 징수교부금수입	2,755,612	0.30%	2,755,612	0.34%	0	0.00%

(단위:천원)

장·관·항·목	예산액		기정액		비교증감	
		구성비		구성비		증감률
216 이자수입	4,184,825	0.46%	4,184,825	0.52%	0	0.00%
216-01 공공예금이자수입	4,000,000	0.44%	4,000,000	0.49%	0	0.00%
216-03 기타이자수입	184,825	0.02%	184,825	0.02%	0	0.00%
220 임시적세외수입	17,348,553	1.91%	12,707,202	1.57%	4,641,351	36.53%
221 재산매각수입	115,002	0.01%	50,002	0.01%	65,000	129.99%
221-02 시·도유재산매각귀속수입금	1	0.00%	1	0.00%	0	0.00%
221-03 공유재산매각수입금	65,001	0.01%	1	0.00%	65,000	6500000.00
221-04 불용품매각대금	50,000	0.01%	50,000	0.01%	0	0.00%
222 자치단체간부담금	4,511,100	0.50%	4,586,100	0.57%	△75,000	△1.64%
222-01 자치단체간부담금	4,511,100	0.50%	4,586,100	0.57%	△75,000	△1.64%
223 보조금반환수입	3,676,843	0.41%	301,843	0.04%	3,375,000	1118.13%
223-02 자체보조금등반환수입	3,475,000	0.38%	100,000	0.01%	3,375,000	3375.00%
223-03 위탁비반환수입	201,843	0.02%	201,843	0.02%	0	0.00%
224 기타수입	9,045,608	1.00%	7,769,257	0.96%	1,276,351	16.43%
224-01 체납처분수입	1	0.00%	1	0.00%	0	0.00%
224-03 기부금수입	1	0.00%	1	0.00%	0	0.00%
224-04 지적재조사조정금	1,000,000	0.11%	2,000,000	0.25%	△1,000,000	△50.00%
224-05 지방교부세감소분보전수입	4,000,000	0.44%	4,000,000	0.49%	0	0.00%
224-06 위약금	1,000	0.00%	1,000	0.00%	0	0.00%
224-07 그외수입	4,044,606	0.45%	1,768,255	0.22%	2,276,351	128.73%
230 지방행정제재·부과금	1,330,003	0.15%	1,330,003	0.16%	0	0.00%
231 과징금	114,000	0.01%	114,000	0.01%	0	0.00%
231-01 과징금	114,000	0.01%	114,000	0.01%	0	0.00%
232 이행강제금	80,000	0.01%	80,000	0.01%	0	0.00%
232-01 이행강제금	80,000	0.01%	80,000	0.01%	0	0.00%
233 변상금	20,000	0.00%	20,000	0.00%	0	0.00%
233-01 변상금	20,000	0.00%	20,000	0.00%	0	0.00%
234 과태료	594,000	0.07%	594,000	0.07%	0	0.00%
234-01 차량관련과태료	235,000	0.03%	235,000	0.03%	0	0.00%
234-02 기타과태료	359,000	0.04%	359,000	0.04%	0	0.00%
235 환수금	10,000	0.00%	10,000	0.00%	0	0.00%

(단위:천원)

장·관·항·목	예산액		기정액		비교증감	
	예산액	구성비	기정액	구성비	비교증감	증감률
235-01 부정이익환수금	10,000	0.00%	10,000	0.00%	0	0.00%
236 부담금	500,003	0.06%	500,003	0.06%	0	0.00%
236-01 부담금	500,003	0.06%	500,003	0.06%	0	0.00%
237 범칙금	12,000	0.00%	12,000	0.00%	0	0.00%
237-01 범칙금	12,000	0.00%	12,000	0.00%	0	0.00%
240 지난연도 수입	1,300,000	0.14%	500,000	0.06%	800,000	160.00%
241 지난연도 수입	1,300,000	0.14%	500,000	0.06%	800,000	160.00%
241-01 지난연도 수입	1,300,000	0.14%	500,000	0.06%	800,000	160.00%
300 지방교부세 등	230,757,000	25.42%	222,912,000	27.55%	7,845,000	3.52%
310 지방교부세	230,757,000	25.42%	222,912,000	27.55%	7,845,000	3.52%
311 지방교부세	230,757,000	25.42%	222,912,000	27.55%	7,845,000	3.52%
311-01 보통교부세	211,205,000	23.26%	205,100,000	25.35%	6,105,000	2.98%
311-02 특별교부세	3,934,000	0.43%	1,812,000	0.22%	2,122,000	117.11%
311-03 부동산교부세	15,618,000	1.72%	16,000,000	1.98%	△382,000	△2.39%
400 조정교부금등	43,542,950	4.80%	36,720,000	4.54%	6,822,950	18.58%
420 시·군조정교부금등	43,542,950	4.80%	36,720,000	4.54%	6,822,950	18.58%
421 시·군조정교부금등	43,542,950	4.80%	36,720,000	4.54%	6,822,950	18.58%
421-01 시·군일반조정교부금	40,029,449	4.41%	35,000,000	4.33%	5,029,449	14.37%
421-02 시·군특별조정교부금	3,513,501	0.39%	1,720,000	0.21%	1,793,501	104.27%
500 보조금	353,865,209	38.98%	310,531,644	38.38%	43,333,565	13.95%
510 국고보조금등	269,140,992	29.65%	232,587,233	28.74%	36,553,759	15.72%
511 국고보조금등	269,140,992	29.65%	232,587,233	28.74%	36,553,759	15.72%
511-01 국고보조금	195,294,997	21.51%	164,192,282	20.29%	31,102,715	18.94%
511-02 지역균형발전특별회계보조금	41,927,647	4.62%	38,239,829	4.73%	3,687,818	9.64%
511-03 기금	31,918,348	3.52%	30,155,122	3.73%	1,763,226	5.85%
520 시·도비보조금등	84,724,217	9.33%	77,944,411	9.63%	6,779,806	8.70%
521 시·도비보조금등	84,724,217	9.33%	77,944,411	9.63%	6,779,806	8.70%
521-01 시·도비보조금등	84,724,217	9.33%	77,944,411	9.63%	6,779,806	8.70%
700 보전수입등및내부거래	95,912,059	10.56%	76,222,322	9.42%	19,689,737	25.83%
710 보전수입등	81,473,705	8.97%	65,798,038	8.13%	15,675,667	23.82%
711 잉여금	62,261,669	6.86%	62,261,669	7.69%	0	0.00%

(단위:천원)

장·관·항·목	예산액		기정액		비교증감	
		구성비		구성비		증감률
711-01 순세계잉여금	62,261,669	6.86%	62,261,669	7.69%	0	0.00%
712 전년도이월금	9,509,063	1.05%	3,276,330	0.40%	6,232,733	190.24%
712-01 국고보조금사용잔액	6,539,342	0.72%	2,180,830	0.27%	4,358,512	199.86%
712-02 시·도비보조금사용잔액	2,969,721	0.33%	1,095,500	0.14%	1,874,221	171.08%
715 보조금등반환금	9,702,973	1.07%	260,039	0.03%	9,442,934	3631.35%
715-01 국고보조금등반환금	7,665,577	0.84%	260,039	0.03%	7,405,538	2847.86%
715-02 시·도비보조금등반환금	2,037,396	0.22%	0	0.00%	2,037,396	순증
720 내부거래	14,438,354	1.59%	10,424,284	1.29%	4,014,070	38.51%
721 전입금	933,107	0.10%	933,107	0.12%	0	0.00%
721-03 기타회계전입금	6,547	0.00%	6,547	0.00%	0	0.00%
721-05 교육비특별회계전입금	926,560	0.10%	926,560	0.11%	0	0.00%
722 예탁금및예수금	13,505,247	1.49%	9,491,177	1.17%	4,014,070	42.29%
722-03 예탁금원금회수수입	13,300,000	1.47%	9,300,000	1.15%	4,000,000	43.01%
722-04 예탁금이자수입	205,247	0.02%	191,177	0.02%	14,070	7.36%

세입총괄표

2025년도 추경 3 회 기타특별회계, 공기업특별회계 전체

(단위:천원)

장·관·항·목	예산액		기정액		비교증감	
		구성비		구성비		증감률
총 계	111,053,693	100.00%	109,543,955	100.00%	1,509,738	1.38%
200 세외수입	40,243,311	36.24%	45,029,916	41.11%	△4,786,605	△10.63%
210 경상적세외수입	26,796,401	24.13%	26,447,394	24.14%	349,007	1.32%
211 재산임대수입	6,000	0.01%	6,000	0.01%	0	0.00%
211-02 공유재산임대료	6,000	0.01%	6,000	0.01%	0	0.00%
212 사용료수입	19,608,944	17.66%	19,261,104	17.58%	347,840	1.81%
212-01 도로사용료	7,000	0.01%	7,000	0.01%	0	0.00%
212-03 하수도사용료	2,184,204	1.97%	2,184,204	1.99%	0	0.00%
212-04 상수도사용료	17,396,240	15.66%	17,048,400	15.56%	347,840	2.04%
212-08 주차요금수입	10,000	0.01%	10,000	0.01%	0	0.00%
212-09 기타사용료	11,500	0.01%	11,500	0.01%	0	0.00%
214 사업수입	6,975,950	6.28%	6,975,950	6.37%	0	0.00%
214-05 기타사업수입	6,975,950	6.28%	6,975,950	6.37%	0	0.00%
216 이자수입	205,507	0.19%	204,340	0.19%	1,167	0.57%
216-01 공공예금이자수입	204,240	0.18%	204,240	0.19%	0	0.00%
216-03 기타이자수입	1,267	0.00%	100	0.00%	1,167	1167.00%
220 임시적세외수입	6,906,355	6.22%	14,741,967	13.46%	△7,835,612	△53.15%
221 재산매각수입	3,220,543	2.90%	11,810,344	10.78%	△8,589,801	△72.73%
221-03 공유재산매각수입금	3,217,543	2.90%	11,807,344	10.78%	△8,589,801	△72.75%
221-04 불용품매각대금	3,000	0.00%	3,000	0.00%	0	0.00%
222 자치단체간부담금	2,000,000	1.80%	2,000,000	1.83%	0	0.00%
222-01 자치단체간부담금	2,000,000	1.80%	2,000,000	1.83%	0	0.00%
223 보조금반환수입	178,100	0.16%	23,901	0.02%	154,199	645.16%
223-03 위탁비반환수입	178,100	0.16%	23,901	0.02%	154,199	645.16%
224 기타수입	1,507,712	1.36%	907,722	0.83%	599,990	66.10%
224-06 위약금	1	0.00%	1	0.00%	0	0.00%
224-07 그외수입	1,507,711	1.36%	907,721	0.83%	599,990	66.10%
230 지방행정제재·부과금	6,372,555	5.74%	3,672,555	3.35%	2,700,000	73.52%
233 변상금	3,000	0.00%	3,000	0.00%	0	0.00%
233-01 변상금	3,000	0.00%	3,000	0.00%	0	0.00%
234 과태료	440,000	0.40%	440,000	0.40%	0	0.00%
234-02 기타과태료	440,000	0.40%	440,000	0.40%	0	0.00%

(단위:천원)

장·관·항·목	예산액		기정액		비교증감	
		구성비		구성비		증감률
236 부담금	5,929,555	5.34%	3,229,555	2.95%	2,700,000	83.60%
236-01 부담금	5,929,555	5.34%	3,229,555	2.95%	2,700,000	83.60%
240 지난연도 수입	168,000	0.15%	168,000	0.15%	0	0.00%
241 지난연도 수입	168,000	0.15%	168,000	0.15%	0	0.00%
241-01 지난연도 수입	168,000	0.15%	168,000	0.15%	0	0.00%
300 지방교부세 등	114,000	0.10%	0	0.00%	114,000	순증
310 지방교부세	114,000	0.10%	0	0.00%	114,000	순증
311 지방교부세	114,000	0.10%	0	0.00%	114,000	순증
311-02 특별교부세	114,000	0.10%	0	0.00%	114,000	순증
500 보조금	25,932,760	23.35%	22,998,760	21.00%	2,934,000	12.76%
510 국고보조금등	22,228,579	20.02%	19,419,579	17.73%	2,809,000	14.46%
511 국고보조금등	22,228,579	20.02%	19,419,579	17.73%	2,809,000	14.46%
511-01 국고보조금	6,838,922	6.16%	7,320,922	6.68%	△482,000	△6.58%
511-02 지역균형발전특별회계보조금	9,050,000	8.15%	5,759,000	5.26%	3,291,000	57.15%
511-03 기금	6,339,657	5.71%	6,339,657	5.79%	0	0.00%
520 시·도비보조금등	3,704,181	3.34%	3,579,181	3.27%	125,000	3.49%
521 시·도비보조금등	3,704,181	3.34%	3,579,181	3.27%	125,000	3.49%
521-01 시·도비보조금등	3,704,181	3.34%	3,579,181	3.27%	125,000	3.49%
700 보전수입등및내부거래	44,763,622	40.31%	41,515,279	37.90%	3,248,343	7.82%
710 보전수입등	9,028,702	8.13%	7,452,208	6.80%	1,576,494	21.15%
711 잉여금	6,976,216	6.28%	6,629,177	6.05%	347,039	5.24%
711-01 순세계잉여금	6,976,216	6.28%	6,629,177	6.05%	347,039	5.24%
712 전년도이월금	2,052,486	1.85%	823,031	0.75%	1,229,455	149.38%
712-01 국고보조금사용잔액	1,965,449	1.77%	547,986	0.50%	1,417,463	258.67%
712-02 시·도비보조금사용잔액	87,037	0.08%	273,000	0.25%	△185,963	△68.12%
712-03 전년도이월사업비	0	0.00%	2,045	0.00%	△2,045	순감
720 내부거래	35,734,920	32.18%	34,063,071	31.10%	1,671,849	4.91%
721 전입금	24,959,237	22.47%	23,662,388	21.60%	1,296,849	5.48%
721-03 기타회계전입금	24,959,237	22.47%	23,662,388	21.60%	1,296,849	5.48%
722 예탁금및예수금	10,775,683	9.70%	10,400,683	9.49%	375,000	3.61%
722-01 예수금수입	375,000	0.34%	0	0.00%	375,000	순증

(단위:천원)

장·관·항·목	예산액		기정액		비교증감	
		구성비		구성비		증감률
722-03 예탁금원금회수수입	10,370,000	9.34%	10,370,000	9.47%	0	0.00%
722-04 예탁금이자수입	30,683	0.03%	30,683	0.03%	0	0.00%

세 출 총 괄 표

세출총괄표

2025년도 추경 3 회 일반회계, 기타특별회계, 공기업특별회계 전체

【 기능 별 】

(단위: 천원)

구분	예산액		기정액		비교증감	
	예산액	구성비	기정액	구성비	비교증감	증감률
총 계	1,018,898,174	100.00 %	918,717,833	100.00 %	100,180,341	10.90 %
010 일반공공행정	47,921,739	4.70 %	47,432,145	5.16 %	489,594	1.03 %
011 입법및선거관리	1,004,167	0.10 %	995,889	0.11 %	8,278	0.83 %
013 지방행정·재정지원	1,544,786	0.15 %	1,601,987	0.17 %	△57,201	△3.57 %
016 일반행정	45,372,786	4.45 %	44,834,269	4.88 %	538,517	1.20 %
020 공공질서및안전	21,180,016	2.08 %	20,163,268	2.19 %	1,016,748	5.04 %
025 재난방재·민방위	21,180,016	2.08 %	20,163,268	2.19 %	1,016,748	5.04 %
050 교육	5,935,802	0.58 %	5,669,272	0.62 %	266,530	4.70 %
051 유아및초중등교육	2,312,984	0.23 %	2,312,984	0.25 %	0	0.00 %
052 고등교육	2,111,864	0.21 %	1,891,864	0.21 %	220,000	11.63 %
053 평생·직업교육	1,510,954	0.15 %	1,464,424	0.16 %	46,530	3.18 %
060 문화및관광	55,296,194	5.43 %	46,907,659	5.11 %	8,388,535	17.88 %
061 문화예술	9,170,390	0.90 %	6,814,437	0.74 %	2,355,953	34.57 %
062 관광	12,236,988	1.20 %	11,984,653	1.30 %	252,335	2.11 %
063 체육	32,343,834	3.17 %	26,614,787	2.90 %	5,729,047	21.53 %
064 문화재	1,544,982	0.15 %	1,493,782	0.16 %	51,200	3.43 %
070 환경	147,688,355	14.49 %	126,662,265	13.79 %	21,026,090	16.60 %
071 상하수도·수질	95,301,127	9.35 %	79,407,751	8.64 %	15,893,376	20.01 %
072 폐기물	25,705,118	2.52 %	25,313,859	2.76 %	391,259	1.55 %
073 대기	1,049,075	0.10 %	942,005	0.10 %	107,070	11.37 %
074 자연	379,801	0.04 %	378,161	0.04 %	1,640	0.43 %
076 환경보호일반	25,253,234	2.48 %	20,620,489	2.24 %	4,632,745	22.47 %
080 사회복지	236,340,753	23.20 %	230,638,628	25.10 %	5,702,125	2.47 %
081 기초생활보장	32,821,867	3.22 %	32,800,028	3.57 %	21,839	0.07 %
082 취약계층지원	26,871,947	2.64 %	24,572,114	2.67 %	2,299,833	9.36 %
086 노동	2,851,112	0.28 %	2,730,272	0.30 %	120,840	4.43 %
087 보훈	2,599,217	0.26 %	2,739,257	0.30 %	△140,040	△5.11 %
089 사회복지일반	9,806,681	0.96 %	9,921,430	1.08 %	△114,749	△1.16 %
08A 보육	43,758,697	4.29 %	40,364,548	4.39 %	3,394,149	8.41 %
08B 가족·여성	3,250,406	0.32 %	3,083,748	0.34 %	166,658	5.40 %
08C 노인	112,254,162	11.02 %	112,267,751	12.22 %	△13,589	△0.01 %
08D 청소년	2,126,664	0.21 %	2,159,480	0.24 %	△32,816	△1.52 %

【 기능 별 】

(단위:천원)

구 분	예 산 액	구성비	기 정 액	구성비	비교증감	
					증감률	증감률
090 보건	19,817,764	1.95 %	18,108,763	1.97 %	1,709,001	9.44 %
091 보건의료	19,337,336	1.90 %	17,691,335	1.93 %	1,646,001	9.30 %
093 식품의약품안전	480,428	0.05 %	417,428	0.05 %	63,000	15.09 %
100 농림해양수산	172,164,730	16.90 %	158,170,413	17.22 %	13,994,317	8.85 %
101 농업·농촌	144,735,992	14.21 %	133,830,131	14.57 %	10,905,861	8.15 %
102 임업·산촌	27,428,738	2.69 %	24,340,282	2.65 %	3,088,456	12.69 %
110 산업·중소기업및에너지	70,055,361	6.88 %	43,025,932	4.68 %	27,029,429	62.82 %
111 산업금융지원	4,360,014	0.43 %	4,200,014	0.46 %	160,000	3.81 %
114 산업진흥·고도화	63,367,663	6.22 %	36,522,903	3.98 %	26,844,760	73.50 %
115 에너지및자원개발	2,320,540	0.23 %	2,295,871	0.25 %	24,669	1.07 %
116 산업·중소기업일반	7,144	0.00 %	7,144	0.00 %	0	0.00 %
120 교통및물류	40,744,592	4.00 %	32,043,044	3.49 %	8,701,548	27.16 %
121 도로	23,889,338	2.34 %	19,613,723	2.13 %	4,275,615	21.80 %
126 대중교통·물류등기타	16,855,254	1.65 %	12,429,321	1.35 %	4,425,933	35.61 %
140 국토및지역개발	96,846,995	9.51 %	85,161,902	9.27 %	11,685,093	13.72 %
141 수자원	11,850,522	1.16 %	11,493,422	1.25 %	357,100	3.11 %
142 지역및도시	78,646,697	7.72 %	68,804,202	7.49 %	9,842,495	14.31 %
143 산업단지	6,349,776	0.62 %	4,864,278	0.53 %	1,485,498	30.54 %
160 예비비	6,791,094	0.67 %	6,747,460	0.73 %	43,634	0.65 %
161 예비비	6,791,094	0.67 %	6,747,460	0.73 %	43,634	0.65 %
900 기타	98,114,779	9.63 %	97,987,082	10.67 %	127,697	0.13 %
901 기타	98,114,779	9.63 %	97,987,082	10.67 %	127,697	0.13 %

세출총괄표

2025년도 추경 3 회 일반회계 전체

【 기능 별 】

(단위:천원)

구분	예산액		기정액		비교증감	
	예산액	구성비	기정액	구성비	비교증감	증감률
총 계	907,844,481	100.00 %	809,173,878	100.00 %	98,670,603	12.19 %
010 일반공공행정	47,921,739	5.28 %	47,432,145	5.86 %	489,594	1.03 %
011 입법및선거관리	1,004,167	0.11 %	995,889	0.12 %	8,278	0.83 %
013 지방행정·재정지원	1,544,786	0.17 %	1,601,987	0.20 %	△57,201	△3.57 %
016 일반행정	45,372,786	5.00 %	44,834,269	5.54 %	538,517	1.20 %
020 공공질서및안전	21,180,016	2.33 %	20,163,268	2.49 %	1,016,748	5.04 %
025 재난방재·민방위	21,180,016	2.33 %	20,163,268	2.49 %	1,016,748	5.04 %
050 교육	5,935,802	0.65 %	5,669,272	0.70 %	266,530	4.70 %
051 유아및초중등교육	2,312,984	0.25 %	2,312,984	0.29 %	0	0.00 %
052 고등교육	2,111,864	0.23 %	1,891,864	0.23 %	220,000	11.63 %
053 평생·직업교육	1,510,954	0.17 %	1,464,424	0.18 %	46,530	3.18 %
060 문화및관광	55,296,194	6.09 %	46,907,659	5.80 %	8,388,535	17.88 %
061 문화예술	9,170,390	1.01 %	6,814,437	0.84 %	2,355,953	34.57 %
062 관광	12,236,988	1.35 %	11,984,653	1.48 %	252,335	2.11 %
063 체육	32,343,834	3.56 %	26,614,787	3.29 %	5,729,047	21.53 %
064 문화재	1,544,982	0.17 %	1,493,782	0.18 %	51,200	3.43 %
070 환경	70,328,605	7.75 %	58,838,010	7.27 %	11,490,595	19.53 %
071 상하수도·수질	21,402,027	2.36 %	15,016,830	1.86 %	6,385,197	42.52 %
072 폐기물	22,250,890	2.45 %	21,880,525	2.70 %	370,365	1.69 %
073 대기	1,049,075	0.12 %	942,005	0.12 %	107,070	11.37 %
074 자연	379,801	0.04 %	378,161	0.05 %	1,640	0.43 %
076 환경보호일반	25,246,812	2.78 %	20,620,489	2.55 %	4,626,323	22.44 %
080 사회복지	235,769,732	25.97 %	230,377,178	28.47 %	5,392,554	2.34 %
081 기초생활보장	32,566,964	3.59 %	32,545,125	4.02 %	21,839	0.07 %
082 취약계층지원	26,555,829	2.93 %	24,565,567	3.04 %	1,990,262	8.10 %
086 노동	2,851,112	0.31 %	2,730,272	0.34 %	120,840	4.43 %
087 보훈	2,599,217	0.29 %	2,739,257	0.34 %	△140,040	△5.11 %
089 사회복지일반	9,806,681	1.08 %	9,921,430	1.23 %	△114,749	△1.16 %
08A 보육	43,758,697	4.82 %	40,364,548	4.99 %	3,394,149	8.41 %
08B 가족·여성	3,250,406	0.36 %	3,083,748	0.38 %	166,658	5.40 %
08C 노인	112,254,162	12.36 %	112,267,751	13.87 %	△13,589	△0.01 %
08D 청소년	2,126,664	0.23 %	2,159,480	0.27 %	△32,816	△1.52 %

【 기능 별 】

(단위:천원)

구분	예산액		기정액		비교증감	
		구성비		구성비		증감률
090 보건	19,817,764	2.18 %	18,108,763	2.24 %	1,709,001	9.44 %
091 보건의료	19,337,336	2.13 %	17,691,335	2.19 %	1,646,001	9.30 %
093 식품의약품안전	480,428	0.05 %	417,428	0.05 %	63,000	15.09 %
100 농림해양수산	163,218,937	17.98 %	149,224,620	18.44 %	13,994,317	9.38 %
101 농업·농촌	135,790,199	14.96 %	124,884,338	15.43 %	10,905,861	8.73 %
102 임업·산촌	27,428,738	3.02 %	24,340,282	3.01 %	3,088,456	12.69 %
110 산업·중소기업및에너지	58,385,326	6.43 %	20,755,897	2.57 %	37,629,429	181.30 %
111 산업금융지원	4,360,014	0.48 %	4,200,014	0.52 %	160,000	3.81 %
114 산업진흥·고도화	52,028,582	5.73 %	14,583,822	1.80 %	37,444,760	256.76 %
115 에너지및자원개발	1,989,586	0.22 %	1,964,917	0.24 %	24,669	1.26 %
116 산업·중소기업일반	7,144	0.00 %	7,144	0.00 %	0	0.00 %
120 교통및물류	39,654,723	4.37 %	31,328,175	3.87 %	8,326,548	26.58 %
121 도로	23,889,338	2.63 %	19,613,723	2.42 %	4,275,615	21.80 %
126 대중교통·물류등기타	15,765,385	1.74 %	11,714,452	1.45 %	4,050,933	34.58 %
140 국토및지역개발	88,473,462	9.75 %	78,590,867	9.71 %	9,882,595	12.57 %
141 수자원	11,850,522	1.31 %	11,493,422	1.42 %	357,100	3.11 %
142 지역및도시	74,444,696	8.20 %	65,004,201	8.03 %	9,440,495	14.52 %
143 산업단지	2,178,244	0.24 %	2,093,244	0.26 %	85,000	4.06 %
160 예비비	6,384,964	0.70 %	6,384,964	0.79 %	0	0.00 %
161 예비비	6,384,964	0.70 %	6,384,964	0.79 %	0	0.00 %
900 기타	95,477,217	10.52 %	95,393,060	11.79 %	84,157	0.09 %
901 기타	95,477,217	10.52 %	95,393,060	11.79 %	84,157	0.09 %

세출총괄표

2025년도 추경 3 회 기타특별회계, 공기업특별회계 전체

【 기능 별 】

(단위:천원)

구분	예산액		기정액		비교증감	
	예산액	구성비	기정액	구성비	비교증감	증감률
총 계	111,053,693	100.00 %	109,543,955	100.00 %	1,509,738	1.38 %
070 환경	77,359,750	69.66 %	67,824,255	61.92 %	9,535,495	14.06 %
071 상하수도·수질	73,899,100	66.54 %	64,390,921	58.78 %	9,508,179	14.77 %
072 폐기물	3,454,228	3.11 %	3,433,334	3.13 %	20,894	0.61 %
076 환경보호일반	6,422	0.01 %	0	0.00 %	6,422	순증
080 사회복지	571,021	0.51 %	261,450	0.24 %	309,571	118.41 %
081 기초생활보장	254,903	0.23 %	254,903	0.23 %	0	0.00 %
082 취약계층지원	316,118	0.28 %	6,547	0.01 %	309,571	4728.44 %
100 농림해양수산	8,945,793	8.06 %	8,945,793	8.17 %	0	0.00 %
101 농업·농촌	8,945,793	8.06 %	8,945,793	8.17 %	0	0.00 %
110 산업·중소기업및에너지	11,670,035	10.51 %	22,270,035	20.33 %	△10,600,000	△47.60 %
114 산업진흥·고도화	11,339,081	10.21 %	21,939,081	20.03 %	△10,600,000	△48.32 %
115 에너지및자원개발	330,954	0.30 %	330,954	0.30 %	0	0.00 %
120 교통및물류	1,089,869	0.98 %	714,869	0.65 %	375,000	52.46 %
126 대중교통·물류등기타	1,089,869	0.98 %	714,869	0.65 %	375,000	52.46 %
140 국토및지역개발	8,373,533	7.54 %	6,571,035	6.00 %	1,802,498	27.43 %
142 지역및도시	4,202,001	3.78 %	3,800,001	3.47 %	402,000	10.58 %
143 산업단지	4,171,532	3.76 %	2,771,034	2.53 %	1,400,498	50.54 %
160 예비비	406,130	0.37 %	362,496	0.33 %	43,634	12.04 %
161 예비비	406,130	0.37 %	362,496	0.33 %	43,634	12.04 %
900 기타	2,637,562	2.38 %	2,594,022	2.37 %	43,540	1.68 %
901 기타	2,637,562	2.38 %	2,594,022	2.37 %	43,540	1.68 %

세출총괄표

2025년도 추경 3 회 일반회계, 기타특별회계, 공기업특별회계 전체

【 조직 별 】

(단위: 천원)

구 분	예산액	구성비	기정액	구성비	비교증감	
					증감률	
총 계	1,018,898,174	100.00 %	918,717,833	100.00 %	100,180,341	10.90 %
본청	884,804,990	86.84 %	798,994,138	86.97 %	85,810,852	10.74 %
본청	35,403,896	3.47 %	29,467,489	3.21 %	5,936,407	20.15 %
2030전략실	30,183,160	2.96 %	24,468,355	2.66 %	5,714,805	23.36 %
홍보실	3,928,907	0.39 %	3,808,033	0.41 %	120,874	3.17 %
도민체전추진단	1,291,829	0.13 %	1,191,101	0.13 %	100,728	8.46 %
기획행정국	133,872,811	13.14 %	134,955,645	14.69 %	△1,082,834	△0.80 %
기획감사과	16,129,805	1.58 %	17,123,179	1.86 %	△993,374	△5.80 %
자치행정과	98,871,680	9.70 %	98,946,846	10.77 %	△75,166	△0.08 %
세정과	1,058,651	0.10 %	1,094,182	0.12 %	△35,531	△3.25 %
회계과	13,187,363	1.29 %	13,160,119	1.43 %	27,244	0.21 %
민원과	4,625,312	0.45 %	4,631,319	0.50 %	△6,007	△0.13 %
문화복지국	293,292,982	28.79 %	279,140,962	30.38 %	14,152,020	5.07 %
문화관광과	21,303,888	2.09 %	18,689,937	2.03 %	2,613,951	13.99 %
체육진흥과	31,133,227	3.06 %	25,500,510	2.78 %	5,632,717	22.09 %
평생학습과	9,785,566	0.96 %	9,495,765	1.03 %	289,801	3.05 %
복지정책과	71,768,391	7.04 %	69,700,758	7.59 %	2,067,633	2.97 %
가족행복과	159,301,910	15.63 %	155,753,992	16.95 %	3,547,918	2.28 %
농림축산국	153,477,297	15.06 %	140,350,400	15.28 %	13,126,897	9.35 %
농정과	53,064,581	5.21 %	49,809,307	5.42 %	3,255,274	6.54 %
농촌활력과	38,803,200	3.81 %	36,901,329	4.02 %	1,901,871	5.15 %
축산식품과	34,143,663	3.35 %	29,262,367	3.19 %	4,881,296	16.68 %
산림녹지과	27,465,853	2.70 %	24,377,397	2.65 %	3,088,456	12.67 %
경제환경국	142,117,898	13.95 %	103,654,205	11.28 %	38,463,693	37.11 %
일자리경제과	41,606,542	4.08 %	11,408,354	1.24 %	30,198,188	264.70 %
기업지원과	42,134,500	4.14 %	43,712,624	4.76 %	△1,578,124	△3.61 %
환경과	32,154,997	3.16 %	22,765,627	2.48 %	9,389,370	41.24 %
청소위생과	26,221,859	2.57 %	25,767,600	2.80 %	454,259	1.76 %
안전건설국	126,640,106	12.43 %	111,425,437	12.13 %	15,214,669	13.65 %
균형개발과	33,507,579	3.29 %	29,547,440	3.22 %	3,960,139	13.40 %
건설교통과	40,911,223	4.02 %	32,204,731	3.51 %	8,706,492	27.03 %
재난안전과	36,130,618	3.55 %	34,705,130	3.78 %	1,425,488	4.11 %

【 조직 별 】

(단위: 천원)

구 분	예산액		기정액		비교증감	
	예산액	구성비	기정액	구성비	비교증감	증감률
도시과	12,784,477	1.25 %	11,702,708	1.27 %	1,081,769	9.24 %
건축과	3,306,209	0.32 %	3,265,428	0.36 %	40,781	1.25 %
직속기관	30,832,454	3.03 %	28,564,018	3.11 %	2,268,436	7.94 %
직속기관	30,832,454	3.03 %	28,564,018	3.11 %	2,268,436	7.94 %
보건소	19,755,726	1.94 %	18,112,485	1.97 %	1,643,241	9.07 %
농업기술센터	11,076,728	1.09 %	10,451,533	1.14 %	625,195	5.98 %
외청	1,035,645	0.10 %	1,027,367	0.11 %	8,278	0.81 %
의회	1,035,645	0.10 %	1,027,367	0.11 %	8,278	0.81 %
의회사무과	1,035,645	0.10 %	1,027,367	0.11 %	8,278	0.81 %
사업소	92,892,818	9.12 %	81,540,818	8.88 %	11,352,000	13.92 %
사업소	92,892,818	9.12 %	81,540,818	8.88 %	11,352,000	13.92 %
수도사업소	92,892,818	9.12 %	81,540,818	8.88 %	11,352,000	13.92 %
읍면동	9,332,267	0.92 %	8,591,492	0.94 %	740,775	8.62 %
읍면	9,332,267	0.92 %	8,591,492	0.94 %	740,775	8.62 %
음성읍	1,136,518	0.11 %	1,093,836	0.12 %	42,682	3.90 %
금왕읍	1,426,028	0.14 %	1,403,051	0.15 %	22,977	1.64 %
소이면	859,563	0.08 %	802,978	0.09 %	56,585	7.05 %
원남면	852,881	0.08 %	799,639	0.09 %	53,242	6.66 %
맹동면	1,130,654	0.11 %	906,554	0.10 %	224,100	24.72 %
대소면	1,142,926	0.11 %	982,681	0.11 %	160,245	16.31 %
상성면	990,164	0.10 %	903,814	0.10 %	86,350	9.55 %
생곡면	819,961	0.08 %	773,623	0.08 %	46,338	5.99 %
감곡면	973,572	0.10 %	925,316	0.10 %	48,256	5.22 %

세출총괄표

2025년도 추경 3 회 일반회계 전체

【 조직 별 】

(단위:천원)

구분	예산액		기정액		비교증감	
	예산액	구성비	기정액	구성비	비교증감	증감률
총 계	907,844,481	100.00 %	809,173,878	100.00 %	98,670,603	12.19 %
본청	851,349,989	93.78 %	757,437,156	93.61 %	93,912,833	12.40 %
본청	35,403,896	3.90 %	29,467,489	3.64 %	5,936,407	20.15 %
2030전략실	30,183,160	3.32 %	24,468,355	3.02 %	5,714,805	23.36 %
홍보실	3,928,907	0.43 %	3,808,033	0.47 %	120,874	3.17 %
도민체전추진단	1,291,829	0.14 %	1,191,101	0.15 %	100,728	8.46 %
기획행정국	133,872,811	14.75 %	134,955,645	16.68 %	△1,082,834	△0.80 %
기획감사과	16,129,805	1.78 %	17,123,179	2.12 %	△993,374	△5.80 %
자치행정과	98,871,680	10.89 %	98,946,846	12.23 %	△75,166	△0.08 %
세정과	1,058,651	0.12 %	1,094,182	0.14 %	△35,531	△3.25 %
회계과	13,187,363	1.45 %	13,160,119	1.63 %	27,244	0.21 %
민원과	4,625,312	0.51 %	4,631,319	0.57 %	△6,007	△0.13 %
문화복지국	292,721,961	32.24 %	278,879,512	34.46 %	13,842,449	4.96 %
문화관광과	21,303,888	2.35 %	18,689,937	2.31 %	2,613,951	13.99 %
체육진흥과	31,133,227	3.43 %	25,500,510	3.15 %	5,632,717	22.09 %
평생학습과	9,785,566	1.08 %	9,495,765	1.17 %	289,801	3.05 %
복지정책과	71,197,370	7.84 %	69,439,308	8.58 %	1,758,062	2.53 %
가족행복과	159,301,910	17.55 %	155,753,992	19.25 %	3,547,918	2.28 %
농림축산국	145,364,838	16.01 %	132,237,941	16.34 %	13,126,897	9.93 %
농정과	52,965,581	5.83 %	49,710,307	6.14 %	3,255,274	6.55 %
농촌활력과	38,803,200	4.27 %	36,901,329	4.56 %	1,901,871	5.15 %
축산식품과	26,130,204	2.88 %	21,248,908	2.63 %	4,881,296	22.97 %
산림녹지과	27,465,853	3.03 %	24,377,397	3.01 %	3,088,456	12.67 %
경제환경국	122,638,247	13.51 %	74,986,002	9.27 %	47,652,245	63.55 %
일자리경제과	41,275,588	4.55 %	11,077,400	1.37 %	30,198,188	272.61 %
기업지원과	26,503,475	2.92 %	18,865,731	2.33 %	7,637,744	40.48 %
환경과	32,091,553	3.53 %	22,708,605	2.81 %	9,382,948	41.32 %
청소위생과	22,767,631	2.51 %	22,334,266	2.76 %	433,365	1.94 %
안전건설국	121,348,236	13.37 %	106,910,567	13.21 %	14,437,669	13.50 %
균형개발과	29,305,579	3.23 %	25,747,440	3.18 %	3,558,139	13.82 %
건설교통과	39,821,354	4.39 %	31,489,862	3.89 %	8,331,492	26.46 %
재난안전과	36,130,618	3.98 %	34,705,130	4.29 %	1,425,488	4.11 %

【 조 직 별 】

(단위:천원)

구분	예산액	기정액		비교증감		
		구성비	구성비	증감률	증감률	
도시과	12,784,476	1.41 %	11,702,707	1.45 %	1,081,769	9.24 %
건축과	3,306,209	0.36 %	3,265,428	0.40 %	40,781	1.25 %
직속기관	29,999,120	3.30 %	27,730,684	3.43 %	2,268,436	8.18 %
직속기관	29,999,120	3.30 %	27,730,684	3.43 %	2,268,436	8.18 %
보건소	19,755,726	2.18 %	18,112,485	2.24 %	1,643,241	9.07 %
농업기술센터	10,243,394	1.13 %	9,618,199	1.19 %	625,195	6.50 %
외청	1,035,645	0.11 %	1,027,367	0.13 %	8,278	0.81 %
의회	1,035,645	0.11 %	1,027,367	0.13 %	8,278	0.81 %
의회사무과	1,035,645	0.11 %	1,027,367	0.13 %	8,278	0.81 %
사업소	16,127,460	1.78 %	14,387,179	1.78 %	1,740,281	12.10 %
사업소	16,127,460	1.78 %	14,387,179	1.78 %	1,740,281	12.10 %
수도사업소	16,127,460	1.78 %	14,387,179	1.78 %	1,740,281	12.10 %
읍면동	9,332,267	1.03 %	8,591,492	1.06 %	740,775	8.62 %
읍면	9,332,267	1.03 %	8,591,492	1.06 %	740,775	8.62 %
음성읍	1,136,518	0.13 %	1,093,836	0.14 %	42,682	3.90 %
금왕읍	1,426,028	0.16 %	1,403,051	0.17 %	22,977	1.64 %
소이면	859,563	0.09 %	802,978	0.10 %	56,585	7.05 %
원남면	852,881	0.09 %	799,639	0.10 %	53,242	6.66 %
맹동면	1,130,654	0.12 %	906,554	0.11 %	224,100	24.72 %
대소면	1,142,926	0.13 %	982,681	0.12 %	160,245	16.31 %
삼성면	990,164	0.11 %	903,814	0.11 %	86,350	9.55 %
생곡면	819,961	0.09 %	773,623	0.10 %	46,338	5.99 %
감곡면	973,572	0.11 %	925,316	0.11 %	48,256	5.22 %

세 출 총 괄 표

2025년도 추경 3 회 기타특별회계, 공기업특별회계 전체

【 조 직 별 】

(단위: 천원)

구 분	예 산 액		기 경 액		비교증감	
		구성비		구성비		증감률
총 계	111,053,693	100.00 %	109,543,955	100.00 %	1,509,738	1.38 %
본청	33,455,001	30.13 %	41,556,982	37.94 %	△8,101,981	△19.50 %
문화복지국	571,021	0.51 %	261,450	0.24 %	309,571	118.41 %
복지정책과	571,021	0.51 %	261,450	0.24 %	309,571	118.41 %
농림축산국	8,112,459	7.30 %	8,112,459	7.41 %	0	0.00 %
농정과	99,000	0.09 %	99,000	0.09 %	0	0.00 %
축산식품과	8,013,459	7.22 %	8,013,459	7.32 %	0	0.00 %
경제환경국	19,479,651	17.54 %	28,668,203	26.17 %	△9,188,552	△32.05 %
일자리경제과	330,954	0.30 %	330,954	0.30 %	0	0.00 %
기업지원과	15,631,025	14.08 %	24,846,893	22.68 %	△9,215,868	△37.09 %
환경과	63,444	0.06 %	57,022	0.05 %	6,422	11.26 %
청소위생과	3,454,228	3.11 %	3,433,334	3.13 %	20,894	0.61 %
안전건설국	5,291,870	4.77 %	4,514,870	4.12 %	777,000	17.21 %
균형개발과	4,202,000	3.78 %	3,800,000	3.47 %	402,000	10.58 %
건설교통과	1,089,869	0.98 %	714,869	0.65 %	375,000	52.46 %
도시과	1	0.00 %	1	0.00 %	0	0.00 %
직속기관	833,334	0.75 %	833,334	0.76 %	0	0.00 %
직속기관	833,334	0.75 %	833,334	0.76 %	0	0.00 %
농업기술센터	833,334	0.75 %	833,334	0.76 %	0	0.00 %
사업소	76,765,358	69.12 %	67,153,639	61.30 %	9,611,719	14.31 %
사업소	76,765,358	69.12 %	67,153,639	61.30 %	9,611,719	14.31 %
수도사업소	76,765,358	69.12 %	67,153,639	61.30 %	9,611,719	14.31 %

세출총괄표

2025년도 추경 3 회 일반회계, 기타특별회계, 공기업특별회계 전체

【 성 질 별 】

(단위: 천원)

구분	예산액		기정액		비교증감	
	예산액	구성비	기정액	구성비	증감률	증감률
총 계	1,018,898,174	100.00%	918,717,833	100.00%	100,180,341	10.90%
100 인건비	88,108,992	8.65%	88,153,047	9.60%	△44,055	△0.05%
101 인건비	88,108,992	8.65%	88,153,047	9.60%	△44,055	△0.05%
200 물건비	70,710,622	6.94%	67,603,464	7.36%	3,107,158	4.60%
201 일반운영비	39,282,280	3.86%	37,265,685	4.06%	2,016,595	5.41%
202 여비	2,146,017	0.21%	2,144,011	0.23%	2,006	0.09%
203 업무추진비	627,670	0.06%	627,670	0.07%	0	0.00%
204 직무수행경비	700,940	0.07%	700,740	0.08%	200	0.03%
205 의회비	544,745	0.05%	549,745	0.06%	△5,000	△0.91%
206 재료비	23,089,594	2.27%	22,016,897	2.40%	1,072,697	4.87%
207 연구개발비	4,319,376	0.42%	4,298,716	0.47%	20,660	0.48%
300 경상이전	468,713,975	46.00%	411,281,129	44.77%	57,432,846	13.96%
301 일반보전금	252,986,153	24.83%	216,590,255	23.58%	36,395,898	16.80%
302 이주및재해보상금	1,752,988	0.17%	1,200,094	0.13%	552,894	46.07%
303 포상금	124,300	0.01%	138,700	0.02%	△14,400	△10.38%
304 연금부담금등	20,234,782	1.99%	20,135,229	2.19%	99,553	0.49%
305 배상금등	47,529	0.00%	47,529	0.01%	0	0.00%
306 출연금	1,043,580	0.10%	1,043,580	0.11%	0	0.00%
307 민간이전	143,362,316	14.07%	138,357,355	15.06%	5,004,961	3.62%
308 자치단체등이전	48,566,927	4.77%	33,172,987	3.61%	15,393,940	46.41%
309 전출금	1,000	0.00%	1,000	0.00%	0	0.00%
311 차입금이자상환	594,400	0.06%	594,400	0.06%	0	0.00%
400 자본지출	323,618,901	31.76%	281,963,787	30.69%	41,655,114	14.77%
401 시설비및부대비	264,375,837	25.95%	227,816,609	24.80%	36,559,228	16.05%
402 민간자본이전	44,609,534	4.38%	43,583,787	4.74%	1,025,747	2.35%
403 자치단체등자본이전	9,378,608	0.92%	6,603,608	0.72%	2,775,000	42.02%
405 자산취득비	5,104,922	0.50%	3,809,783	0.41%	1,295,139	34.00%
406 기타자본이전	150,000	0.01%	150,000	0.02%	0	0.00%
500 용자및출자	1,000	0.00%	1,000	0.00%	0	0.00%
501 용자금	1,000	0.00%	1,000	0.00%	0	0.00%
700 내부거래	29,972,825	2.94%	48,029,976	5.23%	△18,057,151	△37.60%
701 기타회계등전출금	24,965,784	2.45%	23,668,935	2.58%	1,296,849	5.48%

【 성 질 별 】

(단위: 천원)

구 분	예 산 액		기 정 액		비교증감	
		구성비		구성비		증감률
702 기금전출금	2,628,512	0.26%	2,592,512	0.28%	36,000	1.39%
704 예탁금	2,378,529	0.23%	21,768,529	2.37%	△19,390,000	△89.07%
800 예비비및기타	37,771,859	3.71%	21,685,430	2.36%	16,086,429	74.18%
801 예비비	6,840,210	0.67%	6,750,232	0.73%	89,978	1.33%
802 반환금기타	30,931,649	3.04%	14,935,198	1.63%	15,996,451	107.11%

세출총괄표

2025년도 추경 3 회 일반회계 전체

【 성 질 별 】

(단위: 천원)

구분	예산액		기정액		비교증감	
	예산액	구성비	기정액	구성비	비교증감	증감률
총 계	907,844,481	100.00%	809,173,878	100.00%	98,670,603	12.19%
100 인건비	86,123,363	9.49%	86,167,418	10.65%	△44,055	△0.05%
101 인건비	86,123,363	9.49%	86,167,418	10.65%	△44,055	△0.05%
200 물건비	45,571,169	5.02%	43,740,787	5.41%	1,830,382	4.18%
201 일반운영비	33,684,828	3.71%	32,131,469	3.97%	1,553,359	4.83%
202 여비	2,088,065	0.23%	2,086,059	0.26%	2,006	0.10%
203 업무추진비	614,110	0.07%	614,110	0.08%	0	0.00%
204 직무수행경비	664,700	0.07%	664,500	0.08%	200	0.03%
205 의회비	544,745	0.06%	549,745	0.07%	△5,000	△0.91%
206 재료비	4,570,211	0.50%	4,337,514	0.54%	232,697	5.36%
207 연구개발비	3,404,510	0.38%	3,357,390	0.41%	47,120	1.40%
300 경상이전	452,787,299	49.87%	395,395,182	48.86%	57,392,117	14.52%
301 일반보전금	252,404,905	27.80%	216,009,007	26.70%	36,395,898	16.85%
302 이주및재해보상금	1,751,988	0.19%	1,199,094	0.15%	552,894	46.11%
303 포상금	124,300	0.01%	138,700	0.02%	△14,400	△10.38%
304 연금부담금등	19,709,941	2.17%	19,610,388	2.42%	99,553	0.51%
305 배상금등	39,529	0.00%	39,529	0.00%	0	0.00%
306 출연금	1,043,580	0.11%	1,043,580	0.13%	0	0.00%
307 민간이전	129,184,581	14.23%	124,500,514	15.39%	4,684,067	3.76%
308 자치단체등이전	48,019,575	5.29%	32,345,470	4.00%	15,674,105	48.46%
309 전출금	1,000	0.00%	1,000	0.00%	0	0.00%
311 차입금이자상환	507,900	0.06%	507,900	0.06%	0	0.00%
400 자본지출	276,006,704	30.40%	241,818,481	29.88%	34,188,223	14.14%
401 시설비및부대비	225,141,618	24.80%	196,010,281	24.22%	29,131,337	14.86%
402 민간자본이전	40,283,556	4.44%	39,292,809	4.86%	990,747	2.52%
403 자치단체등자본이전	5,446,608	0.60%	2,671,608	0.33%	2,775,000	103.87%
405 자산취득비	4,984,922	0.55%	3,693,783	0.46%	1,291,139	34.95%
406 기타자본이전	150,000	0.02%	150,000	0.02%	0	0.00%
700 내부거래	22,752,399	2.51%	31,419,550	3.88%	△8,667,151	△27.59%
701 기타회계등전출금	20,123,887	2.22%	18,827,038	2.33%	1,296,849	6.89%
702 기금전출금	2,628,512	0.29%	2,592,512	0.32%	36,000	1.39%
704 예탁금	0	0.00%	10,000,000	1.24%	△10,000,000	순감

【 상 질 별 】

(단위:천원)

구 분	예 산 액		기 정 액		비교증감	
		구성비		구성비		증감률
800 예비비및기타	24,603,547	2.71%	10,632,460	1.31%	13,971,087	131.40%
801 예비비	6,384,964	0.70%	6,384,964	0.79%	0	0.00%
802 반환금기타	18,218,583	2.01%	4,247,496	0.52%	13,971,087	328.93%

세 출 총 괄 표

2025년도 추경 3 회 기타특별회계, 공기업특별회계 전체

【 성 질 별 】

(단위:천원)

구 분	예 산 액		기 정 액		비교증감	
		구성비		구성비		증감률
총 계	111,053,693	100.00%	109,543,955	100.00%	1,509,738	1.38%
100 인건비	1,985,629	1.79%	1,985,629	1.81%	0	0.00%
101 인건비	1,985,629	1.79%	1,985,629	1.81%	0	0.00%
200 물건비	25,139,453	22.64%	23,862,677	21.78%	1,276,776	5.35%
201 일반운영비	5,597,452	5.04%	5,134,216	4.69%	463,236	9.02%
202 여비	57,952	0.05%	57,952	0.05%	0	0.00%
203 업무추진비	13,560	0.01%	13,560	0.01%	0	0.00%
204 직무수행경비	36,240	0.03%	36,240	0.03%	0	0.00%
206 재료비	18,519,383	16.68%	17,679,383	16.14%	840,000	4.75%
207 연구개발비	914,866	0.82%	941,326	0.86%	△26,460	△2.81%
300 경상이전	15,926,676	14.34%	15,885,947	14.50%	40,729	0.26%
301 일반보전금	581,248	0.52%	581,248	0.53%	0	0.00%
302 이주및재해보상금	1,000	0.00%	1,000	0.00%	0	0.00%
304 연금부담금등	524,841	0.47%	524,841	0.48%	0	0.00%
305 배상금등	8,000	0.01%	8,000	0.01%	0	0.00%
307 민간이전	14,177,735	12.77%	13,856,841	12.65%	320,894	2.32%
308 자치단체등이전	547,352	0.49%	827,517	0.76%	△280,165	△33.86%
311 차입금이자상환	86,500	0.08%	86,500	0.08%	0	0.00%
400 자본지출	47,612,197	42.87%	40,145,306	36.65%	7,466,891	18.60%
401 시설비및부대비	39,234,219	35.33%	31,806,328	29.04%	7,427,891	23.35%
402 민간자본이전	4,325,978	3.90%	4,290,978	3.92%	35,000	0.82%
403 자치단체등자본이전	3,932,000	3.54%	3,932,000	3.59%	0	0.00%
405 자산취득비	120,000	0.11%	116,000	0.11%	4,000	3.45%
500 융자및출자	1,000	0.00%	1,000	0.00%	0	0.00%
501 융자금	1,000	0.00%	1,000	0.00%	0	0.00%
700 내부거래	7,220,426	6.50%	16,610,426	15.16%	△9,390,000	△56.53%
701 기타회계등전출금	4,841,897	4.36%	4,841,897	4.42%	0	0.00%
704 예탁금	2,378,529	2.14%	11,768,529	10.74%	△9,390,000	△79.79%
800 예비비및기타	13,168,312	11.86%	11,052,970	10.09%	2,115,342	19.14%
801 예비비	455,246	0.41%	365,268	0.33%	89,978	24.63%
802 반환금기타	12,713,066	11.45%	10,687,702	9.76%	2,025,364	18.95%

기준인건비 세출총괄표

기준인건비 세출총괄표

2025년도 추경 3 회 일반회계, 기타특별회계, 공기업특별회계 전체

【 성 질 별 】

(단위:천원)

구 분	예 산 액		기 정 액		비교증감	
		구성비		구성비		증감률
총 계	96,166,399	100.00%	96,110,652	100.00%	55,747	0.06%
101 인건비	75,947,617	78.98%	75,991,423	79.07%	△43,806	△0.06%
101-01 보수	64,211,102	66.77%	64,211,102	66.81%	0	0.00%
101-02 기타직보수	4,182,664	4.35%	4,159,502	4.33%	23,162	0.56%
101-03 공무원직(무기계약)근로자보수	7,553,851	7.85%	7,620,819	7.93%	△66,968	△0.88%
304 연금부담금등	20,218,782	21.02%	20,119,229	20.93%	99,553	0.49%
304-01 연금부담금	15,693,096	16.32%	15,693,096	16.33%	0	0.00%
304-02 국민건강보험금	2,831,000	2.94%	2,830,000	2.94%	1,000	0.04%
304-04 공무원직(무기계약)근로자보험료부담금 등	1,694,686	1.76%	1,596,133	1.66%	98,553	6.17%

기준인건비 세출총괄표

2025년도 추경 3 회 일반회계 전체

【 성 질 별 】

(단위:천원)

구 분	예 산 액		기 정 액		비교증감	
		구성비		구성비		증감률
총 계	93,942,288	100.00%	93,886,541	100.00%	55,747	0.06%
101 인건비	74,248,347	79.04%	74,292,153	79.13%	△43,806	△0.06%
101-01 보수	62,511,832	66.54%	62,511,832	66.58%	0	0.00%
101-02 기타직보수	4,182,664	4.45%	4,159,502	4.43%	23,162	0.56%
101-03 공무원(무기계약)근로자보수	7,553,851	8.04%	7,620,819	8.12%	△66,968	△0.88%
304 연금부담금등	19,693,941	20.96%	19,594,388	20.87%	99,553	0.51%
304-01 연금부담금	15,237,755	16.22%	15,237,755	16.23%	0	0.00%
304-02 국민건강보험금	2,761,500	2.94%	2,760,500	2.94%	1,000	0.04%
304-04 공무원(무기계약)근로자 보험료부담금 등	1,694,686	1.80%	1,596,133	1.70%	98,553	6.17%

기준인건비 세출총괄표

2025년도 추경 3 회 기타특별회계, 공기업특별회계 전체

【 성 질 별 】

(단위: 천원)

구 분	예산액		기정액		비교증감	
	액	구성비	액	구성비	액	증감률
총 계	2,224,111	100.00%	2,224,111	100.00%	0	0.00%
101 인건비	1,699,270	76.40%	1,699,270	76.40%	0	0.00%
101-01 보수	1,699,270	76.40%	1,699,270	76.40%	0	0.00%
304 연금부담금등	524,841	23.60%	524,841	23.60%	0	0.00%
304-01 연금부담금	455,341	20.47%	455,341	20.47%	0	0.00%
304-02 국민건강보험금	69,500	3.12%	69,500	3.12%	0	0.00%

총괄 기금운용계획

회 계 별 예 산 규 모

2025년도 추경 3 회

(단위:천원)

구 분	예 산 액		기 정 액		비교증감	
		구성비		구성비		증감률
총 계	81,985,044	100.00%	101,339,044	100.00%	△19,354,000	△19.10%
기금	81,985,044	100.00%	101,339,044	100.00%	△19,354,000	△19.10%
통합재정안정화기금(통합계정)	66,677,605	81.33%	86,067,605	84.93%	△19,390,000	△22.53%
고향사랑기금	527,943	0.64%	527,943	0.52%	0	0.00%
장애인복지기금	243,710	0.30%	243,710	0.24%	0	0.00%
자활기금	1,228,335	1.50%	1,228,335	1.21%	0	0.00%
저소득주민자녀장학기금	77,248	0.09%	77,248	0.08%	0	0.00%
유기농소득개발기금	1,001,722	1.22%	1,001,722	0.99%	0	0.00%
농축산물가격안정기금	5,943,279	7.25%	5,943,279	5.86%	0	0.00%
광역폐기물 종합처리시설 주민자원기금	1,145,956	1.40%	1,145,956	1.13%	0	0.00%
식품진흥기금	835,839	1.02%	835,839	0.82%	0	0.00%
재난관리기금	3,964,262	4.84%	3,964,262	3.91%	0	0.00%
옥외광고발전기금	339,145	0.41%	303,145	0.30%	36,000	11.88%

1. 기금개요

회계년도 : 2025년
 예산구분 : 추경 3 회
 부 서 : 전 체

가. 운용방침

- 계획적인 기금편성과 복식부기 기금결산을 통한 기금운용의 투명성 확보
- 기금운용성과분석을 통한 기금운용의 건전성 및 효율성 제고
- 기금별 기금운용심의위원회의 내실있는 운영 도모
- 비효율적인 기금 정비를 통한 기금운용규모의 적정성 확보

나. 기금현황

(단위:천원)

기금명	설치 년도	설치목적	설치근거	소관부서	비고
통합재정안정화기금(통합계정)	2021	각종 회계, 기금의 여유자금을 통합적으로 관리하여 다른 회계, 기금으로 예탁 및 지방채 상환 등에 활용	지방재정법 제9조의2, 지방자치단체 기금관리기본법 제16조, 음성군 통합재정안정화기금 설치 및 운용 조례	기획감사과	
고향사랑기금	2022	고향사랑기부금 재원의 효율적 관리	고향사랑 기부금에 관한 법률 제11조	자치행정과	
장애인복지기금	1999	장애인의 복지증진 및 장애인단체 보호육성	장애인복지법 제9조, 음성군장애인복지기금설치 및 운영조례	복지정책과	
자활기금	2007	저소득층의 자활자립 촉진 및 자활지원사업 활성화	국민기초생활보장법 제18조의 3 및 음성군 자활기금 설치 및 운용 조례	복지정책과	
저소득주민주녀장학기금	1992	저소득층 자녀의 자립자활	음성군 저소득 주민주녀 장학금 지급조례	복지정책과	
유기농소득개발기금	2012	자연생태계 보호 및 안전한 농축산물 생산	음성군 유기농소득개발기금 설치 및 운용관리조례 제6조	농정과	
농축산물가격안정기금	2012	농산물 가격 하락 시 음성군 농가경제의 안정과 영농의욕 고취	음성군 농축산물 가격안정기금 설치와 운용에 관한 조례 제11조	농정과	
광역폐기물 종합처리시설 주민지원기금	2008	광역 폐기물 종합처리시설 주변영향지역 주민지원	음성군 폐기물처리시설 설치촉진 및 주변지역 지원 등에 관한 조례	청소위생과	
식품진흥기금	2000	식품위생 및 군민영양의 수준향상	식품위생법 제89조	청소위생과	
재난관리기금	2005	재난의 예방 및 수습 등 재난관리에 소요되는 비용의 충당	재난 및 안전관리 기본법 제67조 및 음성군 재난관리기금 운용 관리 조례	재난안전과	
옥외광고발전기금	2020	광고물 등 정비 및 옥외광고산업 진흥	옥외광고물 등의 관리와 옥외광고산업 진흥에 관한 법률 제6조의2	건축과	

2. 기금운용계획총괄표

회계년도 : 2025년
 예산구분 : 추경 3 회
 부 서 : 전 체

(단위:천원)

기 금 명	수 입 계 획									
	계	전입금	보조금	차입금	융자금회수 (이자포함)	예탁금 원금회수	예치금 회수	예수금	이자수입	기타수입
합 계	81,985,044	2,628,512	791,530	0	150	0	75,232,267	2,403,849	670,736	258,000
통합재정안정화기금 (통합계정)	66,677,605	0	0	0	0	0	63,889,620	2,403,849	384,136	0
고향사랑기금	527,943	0	0	0	0	0	421,893	0	6,050	100,000
장애안복지기금	243,710	0	0	0	0	0	236,254	0	7,456	0
자활기금	1,228,335	0	0	0	150	0	1,193,139	0	32,046	3,000
저소득주민자녀장학 기금	77,248	0	0	0	0	0	74,853	0	2,395	0
유기농소득개발기금	1,001,722	0	0	0	0	0	976,900	0	24,822	0
농축산물가격안정기 금	5,943,279	0	0	0	0	0	5,789,378	0	153,901	0
광역폐기물 종합처 리시설 주민지원기 금	1,145,956	1,055,512	0	0	0	0	89,444	0	1,000	0
식품진흥기금	835,839	0	5,170	0	0	0	661,069	0	19,600	150,000
재난관리기금	3,964,262	1,427,000	786,360	0	0	0	1,706,590	0	39,312	5,000
옥외광고발전기금	339,145	146,000	0	0	0	0	193,127	0	18	0

회계년도 : 2025년
 예산구분 : 추경 3 회
 부 서 : 전 체

(단위:천원)

기 금 명	지 출 계 획									
	계	비용자성 사업비	융자성사 업비	인력운영 비	기본경비	예탁금	예치금	차입금원 리금상환	예수금원 리금상환	기타지출
합 계	81,985,044	5,009,774	200,000	70,212	0	375,000	52,327,284	0	23,905,930	96,844
통합재정안정화기금(통합계정)	66,677,605	0	0	0	0	375,000	42,396,675	0	23,905,930	0
고향사랑기금	527,943	193,500	0	0	0	0	334,443	0	0	0
장애인복지기금	243,710	13,556	0	0	0	0	230,154	0	0	0
자활기금	1,228,335	37,442	0	0	0	0	1,190,893	0	0	0
저소득주민자녀장학 기금	77,248	8,000	0	0	0	0	69,248	0	0	0
유기농소득개발기금	1,001,722	0	200,000	0	0	0	801,722	0	0	0
농축산물가격안정기 금	5,943,279	1,000,000	0	0	0	0	4,943,279	0	0	0
광역폐기물 종합처리 시설 주민지원기금	1,145,956	1,001,236	0	70,212	0	0	74,508	0	0	0
식품진흥기금	835,839	59,140	0	0	0	0	776,699	0	0	60,333
재난관리기금	3,964,262	2,360,900	0	0	0	0	1,566,911	0	0	36,451
육외광고발전기금	339,145	336,000	0	0	0	0	3,145	0	0	0

3. 기금조성규모

회계년도 : 2025년
 예산구분 : 추경 3 회
 부 서 : 전 체

(단위:천원)

기 금 명	2024년도 말 현재액 ^㉑	2025년도 기금운용계획		2025년도말 현재액 ^{㉒=㉑+㉓-㉔}	증 감 ^{㉕=㉒-㉑}
		수입 ^㉓	지출 ^㉔		
합 계	75,232,267	6,752,777	29,282,760	52,702,284	△22,529,983
통합재정안정화기금(통합계정)	63,889,620	2,787,985	23,905,930	42,771,675	△21,117,945
고향사랑기금	421,893	106,050	193,500	334,443	△87,450
장애인복지기금	236,254	7,456	13,556	230,154	△6,100
자활기금	1,193,139	35,196	37,442	1,190,893	△2,246
저소득주민자녀장학기금	74,853	2,395	8,000	69,248	△5,605
유기농소득개발기금	976,900	24,822	200,000	801,722	△175,178
농축산물가격안정기금	5,789,378	153,901	1,000,000	4,943,279	△846,099
광역폐기물 종합처리시설 주민지원기금	89,444	1,056,512	1,071,448	74,508	△14,936
식품진흥기금	661,069	174,770	119,533	716,306	55,237
재난관리기금	1,706,590	2,257,672	2,397,351	1,566,911	△139,679
옥외광고발전기금	193,127	146,018	336,000	3,145	△189,982

세 입 예 산 [안]

세입예산서

2025년도 추경 3 회 일반회계, 기타특별회계, 공기업특별회계 전체

(단위:천원)

장·관·항	예산액	기정액	비교증감	
			증감액	증감률
총 계	1,018,898,174	918,717,833	100,180,341	10.90%
100 지방세수입	150,193,000	134,655,000	15,538,000	11.54%
110 지방세	150,193,000	134,655,000	15,538,000	11.54%
111 보통세	148,193,000	133,455,000	14,738,000	11.04%
113 지난연도 수입	2,000,000	1,200,000	800,000	66.67%
200 세외수입	73,817,574	73,162,828	654,746	0.89%
210 경상적세외수입	40,392,108	40,043,101	349,007	0.87%
211 재산임대수입	463,200	463,200	0	0.00%
212 사용료수입	21,520,544	21,172,704	347,840	1.64%
213 수수료수입	4,144,570	4,144,570	0	0.00%
214 사업수입	7,117,850	7,117,850	0	0.00%
215 징수교부금수입	2,755,612	2,755,612	0	0.00%
216 이자수입	4,390,332	4,389,165	1,167	0.03%
220 임시적세외수입	24,254,908	27,449,169	△3,194,261	△11.64%
221 재산매각수입	3,335,545	11,860,346	△8,524,801	△71.88%
222 자치단체간부담금	6,511,100	6,586,100	△75,000	△1.14%
223 보조금반환수입	3,854,943	325,744	3,529,199	1083.43%
224 기타수입	10,553,320	8,676,979	1,876,341	21.62%
230 지방행정제재·부과금	7,702,558	5,002,558	2,700,000	53.97%
231 과징금	114,000	114,000	0	0.00%
232 이행강제금	80,000	80,000	0	0.00%
233 변상금	23,000	23,000	0	0.00%
234 과태료	1,034,000	1,034,000	0	0.00%
235 환수금	10,000	10,000	0	0.00%
236 부담금	6,429,558	3,729,558	2,700,000	72.39%
237 범칙금	12,000	12,000	0	0.00%
240 지난연도 수입	1,468,000	668,000	800,000	119.76%
241 지난연도 수입	1,468,000	668,000	800,000	119.76%
300 지방교부세 등	230,871,000	222,912,000	7,959,000	3.57%
310 지방교부세	230,871,000	222,912,000	7,959,000	3.57%
311 지방교부세	230,871,000	222,912,000	7,959,000	3.57%
400 조정교부금등	43,542,950	36,720,000	6,822,950	18.58%

2025년도 추경 3 회 일반회계, 기타특별회계, 공기업특별회계 전체

(단위:천원)

정·관·항	예산액	기정액	비교증감	
			증감액	증감률
420 시·군조정교부금등	43,542,950	36,720,000	6,822,950	18.58%
421 시·군조정교부금등	43,542,950	36,720,000	6,822,950	18.58%
500 보조금	379,797,969	333,530,404	46,267,565	13.87%
510 국고보조금등	291,369,571	252,006,812	39,362,759	15.62%
511 국고보조금등	291,369,571	252,006,812	39,362,759	15.62%
520 시·도비보조금등	88,428,398	81,523,592	6,904,806	8.47%
521 시·도비보조금등	88,428,398	81,523,592	6,904,806	8.47%
700 보전수입등및내부거래	140,675,681	117,737,601	22,938,080	19.48%
710 보전수입등	90,502,407	73,250,246	17,252,161	23.55%
711 잉여금	69,237,885	68,890,846	347,039	0.50%
712 전년도이월금	11,561,549	4,099,361	7,462,188	182.03%
715 보조금등반환금	9,702,973	260,039	9,442,934	3631.35%
720 내부거래	50,173,274	44,487,355	5,685,919	12.78%
721 전입금	25,892,344	24,595,495	1,296,849	5.27%
722 예탁금및예수금	24,280,930	19,891,860	4,389,070	22.06%

세입예산서

2025년도 추경 3 회 일반회계 전체

(단위:천원)

정·관·항	예산액	기정액	비교증감	증감률
총 계	907,844,481	809,173,878	98,670,603	12.19%
100 지방세수입	150,193,000	134,655,000	15,538,000	11.54%
110 지방세	150,193,000	134,655,000	15,538,000	11.54%
111 보통세	148,193,000	133,455,000	14,738,000	11.04%
113 지난연도 수입	2,000,000	1,200,000	800,000	66.67%
200 세외수입	33,574,263	28,132,912	5,441,351	19.34%
210 경상적세외수입	13,595,707	13,595,707	0	0.00%
211 재산임대수입	457,200	457,200	0	0.00%
212 사용료수입	1,911,600	1,911,600	0	0.00%
213 수수료수입	4,144,570	4,144,570	0	0.00%
214 사업수입	141,900	141,900	0	0.00%
215 징수교부금수입	2,755,612	2,755,612	0	0.00%
216 이자수입	4,184,825	4,184,825	0	0.00%
220 임시적세외수입	17,348,553	12,707,202	4,641,351	36.53%
221 재산매각수입	115,002	50,002	65,000	129.99%
222 자치단체간부담금	4,511,100	4,586,100	△75,000	△1.64%
223 보조금반환수입	3,676,843	301,843	3,375,000	1118.13%
224 기타수입	9,045,608	7,769,257	1,276,351	16.43%
230 지방행정제재·부과금	1,330,003	-1,330,003	0	0.00%
231 과징금	114,000	114,000	0	0.00%
232 이행강제금	80,000	80,000	0	0.00%
233 변상금	20,000	20,000	0	0.00%
234 과태료	594,000	594,000	0	0.00%
235 환수금	10,000	10,000	0	0.00%
236 부담금	500,003	500,003	0	0.00%
237 범칙금	12,000	12,000	0	0.00%
240 지난연도 수입	1,300,000	500,000	800,000	160.00%
241 지난연도 수입	1,300,000	500,000	800,000	160.00%
300 지방교부세 등	230,757,000	222,912,000	7,845,000	3.52%
310 지방교부세	230,757,000	222,912,000	7,845,000	3.52%
311 지방교부세	230,757,000	222,912,000	7,845,000	3.52%
400 조정교부금등	43,542,950	36,720,000	6,822,950	18.58%

2025년도 추경 3 회 일반회계 전체

(단위:천원)

장·관·항	예산액	기정액	비교증감	
			증감액	증감률
420 시·군조정교부금등	43,542,950	36,720,000	6,822,950	18.58%
421 시·군조정교부금등	43,542,950	36,720,000	6,822,950	18.58%
500 보조금	353,865,209	310,531,644	43,333,565	13.95%
510 국고보조금등	269,140,992	232,587,233	36,553,759	15.72%
511 국고보조금등	269,140,992	232,587,233	36,553,759	15.72%
520 시·도비보조금등	84,724,217	77,944,411	6,779,806	8.70%
521 시·도비보조금등	84,724,217	77,944,411	6,779,806	8.70%
700 보전수입등및내부거래	95,912,059	76,222,322	19,689,737	25.83%
710 보전수입등	81,473,705	65,798,038	15,675,667	23.82%
711 잉여금	62,261,669	62,261,669	0	0.00%
712 전년도이월금	9,509,063	3,276,330	6,232,733	190.24%
715 보조금등반환금	9,702,973	260,039	9,442,934	3631.35%
720 내부거래	14,438,354	10,424,284	4,014,070	38.51%
721 전입금	933,107	933,107	0	0.00%
722 예탁금및예수금	13,505,247	9,491,177	4,014,070	42.29%

세입예산서

2025년도 추경 3 회 기타특별회계,공기업특별회계 전체

(단위:천원)

정·관·항	예산액	기정액	비교증감	증감률
총 계	111,053,693	109,543,955	1,509,738	1.38%
200 세외수입	40,243,311	45,029,916	△4,786,605	△10.63%
210 경상적세외수입	26,796,401	26,447,394	349,007	1.32%
211 재산임대수입	6,000	6,000	0	0.00%
212 사용료수입	19,608,944	19,261,104	347,840	1.81%
214 사업수입	6,975,950	6,975,950	0	0.00%
216 이자수입	205,507	204,340	1,167	0.57%
220 임시적세외수입	6,906,355	14,741,967	△7,835,612	△53.15%
221 재산매각수입	3,220,543	11,810,344	△8,589,801	△72.73%
222 자치단체간부담금	2,000,000	2,000,000	0	0.00%
223 보조금반환수입	178,100	23,901	154,199	645.16%
224 기타수입	1,507,712	907,722	599,990	66.10%
230 지방행정제재·부과금	6,372,555	3,672,555	2,700,000	73.52%
233 변상금	3,000	3,000	0	0.00%
234 과태료	440,000	440,000	0	0.00%
236 부담금	5,929,555	3,229,555	2,700,000	83.60%
240 지난연도 수입	168,000	168,000	0	0.00%
241 지난연도 수입	168,000	168,000	0	0.00%
300 지방교부세 등	114,000	0	114,000	순증
310 지방교부세	114,000	0	114,000	순증
311 지방교부세	114,000	0	114,000	순증
500 보조금	25,932,760	22,998,760	2,934,000	12.76%
510 국고보조금등	22,228,579	19,419,579	2,809,000	14.46%
511 국고보조금등	22,228,579	19,419,579	2,809,000	14.46%
520 시·도비보조금등	3,704,181	3,579,181	125,000	3.49%
521 시·도비보조금등	3,704,181	3,579,181	125,000	3.49%
700 보전수입등및내부거래	44,763,622	41,515,279	3,248,343	7.82%
710 보전수입등	9,028,702	7,452,208	1,576,494	21.15%
711 잉여금	6,976,216	6,629,177	347,039	5.24%
712 전년도이월금	2,052,486	823,031	1,229,455	149.38%
720 내부거래	35,734,920	34,063,071	1,671,849	4.91%
721 전입금	24,959,237	23,662,388	1,296,849	5.48%

2025년도 추경 3 회 기타특별회계, 공기업특별회계 전체

(단위:천원)

장·관·항	예산액	기정액	비교증감	증감률
722 예탁금및예수금	10,775,683	10,400,683	375,000	3.61%

세 출 예 산 [안]

세출예산서

2025년도 추경 3 회 일반회계, 기타특별회계, 공기업특별회계 전체

(단위:천원)

분야·부문·정책사업	예산액	기정액	비교증감	
			증감률	증감률
총 계	1,018,898,174	918,717,833	100,180,341	10.90%
정책사업	859,262,091	757,174,177	102,087,914	13.48%
재무활동	61,523,218	63,556,574	△2,033,356	△3.20%
행정운영경비	98,112,865	97,987,082	125,783	0.13%
일반공공행정	47,921,739	47,432,145	489,594	1.03%
입법및선거관리	1,004,167	995,889	8,278	0.83%
지방의회 운영 지원	1,004,167	995,889	8,278	0.83%
지방행정·재정지원	1,544,786	1,601,987	△57,201	△3.57%
재정운영	408,535	405,535	3,000	0.74%
군세입의 안정적 확보	991,151	1,039,804	△48,653	△4.68%
회계운영	131,978	156,648	△24,670	△15.75%
재무활동(세정과)	13,122	0	13,122	순증
일반행정	45,372,786	44,834,269	538,517	1.20%
인구총량 및 통계 정책	4,674,061	3,443,993	1,230,068	35.72%
전략적 군정보도	973,120	973,120	0	0.00%
소통과 공감의 군정보도	438,124	414,758	23,366	5.63%
지능정보화 추진 및 기반 조성	1,632,605	1,532,905	99,700	6.50%
안정적인 정보통신망 구축 및 보안 강화	854,614	856,806	△2,192	△0.26%
군정기획 역량 강화	8,490,813	9,491,807	△1,000,994	△10.55%
깨끗한 공직사회 조성	73,801	73,801	0	0.00%
범무 및 평가업무수행	161,100	157,200	3,900	2.43%
서울세종사무소 운영	50,920	50,920	0	0.00%
지방행정 역량강화	2,422,458	2,378,649	43,809	1.84%
지방공무원 육성	3,403,480	3,561,930	△158,450	△4.45%
재산관리	13,004,870	12,954,870	50,000	0.39%
주민행정편의도모	180,349	183,178	△2,829	△1.54%
국가보훈 관리 및 지원	64,491	64,491	0	0.00%
지역공동체 활성화	0	0	0	0.00%
정보화 및 정보통신 역량 강화	3,054,398	3,006,958	47,440	1.58%
민원봉사(음성읍)	659,245	666,563	△7,318	△1.10%
민원봉사(금왕읍)	942,474	971,197	△28,723	△2.96%
민원봉사(소이면)	355,796	347,911	7,885	2.27%
민원봉사(원남면)	418,553	420,851	△2,298	△0.55%
민원봉사(맹동면)	710,916	532,136	178,780	33.60%
민원봉사(대소면)	686,554	648,760	37,794	5.83%
민원봉사(삼성면)	618,912	594,152	24,760	4.17%

2025년도 추경 3 회 일반회계, 기타특별회계, 공기업특별회계 전체

(단위:천원)

분야·부문·정책사업	예산액	기정액	비교증감	
			증감률	증감률
민원봉사(생극면)	482,717	488,139	△5,422	△1.11%
민원봉사(감곡면)	505,630	510,118	△4,488	△0.88%
재무활동(홍보실)	19	19	0	0.00%
재무활동(기획감사과)	507,900	507,900	0	0.00%
재무활동(자치행정과)	3,075	670	2,405	358.96%
재무활동(민원과)	1,791	467	1,324	283.51%
공공질서및안전	21,180,016	20,163,268	1,016,748	5.04%
재난방재·민방위	21,180,016	20,163,268	1,016,748	5.04%
재난방재	18,959,061	17,948,018	1,011,043	5.63%
중대재해	110,343	115,200	△4,857	△4.22%
민방위 운영	672,203	670,723	1,480	0.22%
재무활동(재난안전과)	1,438,409	1,429,327	9,082	0.64%
교육	5,935,802	5,669,272	266,530	4.70%
유아및초중등교육	2,312,984	2,312,984	0	0.00%
초중등교육복지 지원	2,312,984	2,312,984	0	0.00%
고등교육	2,111,864	1,891,864	220,000	11.63%
지역인재양성	2,111,864	1,891,864	220,000	11.63%
평생·직업교육	1,510,954	1,464,424	46,530	3.18%
평생학습 활성화	1,434,444	1,435,384	△940	△0.07%
재무활동(평생학습과)	76,510	29,040	47,470	163.46%
문화및관광	55,296,194	46,907,659	8,388,535	17.88%
문화예술	9,170,390	6,814,437	2,355,953	34.57%
문화예술 진흥	2,389,734	2,069,734	320,000	15.46%
문화시설관리 활성화	46,660	46,660	0	0.00%
문화예술공간 운영	2,244,959	2,244,959	0	0.00%
문화예술공간 활성화	3,161,921	1,181,145	1,980,776	167.70%
공공도서관 확충 및 운영	1,294,928	1,270,891	24,037	1.89%
재무활동(문화관광과)	32,188	1,048	31,140	2971.37%
관광	12,236,988	11,984,653	252,335	2.11%
관광기반 확충 및 관리	11,838,236	11,607,401	230,835	1.99%
문화시설관리 활성화	0	0	0	0.00%
문화관광시설 활성화	398,752	377,252	21,500	5.70%
체육	32,343,834	26,614,787	5,729,047	21.53%
체육진흥	1,265,470	1,167,140	98,330	8.42%
체육공간확충	24,012,753	18,691,631	5,321,122	28.47%

2025년도 추경 3 회 일반회계, 기타특별회계, 공기업특별회계 전체

(단위:천원)

분야·부문·정책사업	예산액	기정액	비교증감	
			증감액	증감률
체육 인프라 확충	6,890,596	6,756,016	134,580	1.99%
재무활동(체육진흥과)(문화및관광/체육)	175,015	0	175,015	순증
문화재	1,544,982	1,493,782	51,200	3.43%
전통문화 보존 및 전승	1,544,982	1,493,782	51,200	3.43%
환경	147,688,355	126,662,265	21,026,090	16.60%
상하수도·수질	95,301,127	79,407,751	15,893,376	20.01%
청정 수질관리	5,437,971	790,056	4,647,915	588.30%
맑은 물 관리 운영	69,345,034	61,571,799	7,773,235	12.62%
재무활동(수도사업소)	20,518,122	17,045,896	3,472,226	20.37%
폐기물	25,705,118	25,313,859	391,259	1.55%
폐기물 관리	17,994,579	17,297,435	697,144	4.03%
가축분뇨 관리	3,810,802	3,762,908	47,894	1.27%
재무활동(청소위생과)	3,899,737	4,253,516	△353,779	△8.32%
대기	1,049,075	942,005	107,070	11.37%
대기오염 관리	1,049,075	942,005	107,070	11.37%
자연	379,801	378,161	1,640	0.43%
야생동식물 생태계 보호	379,801	378,161	1,640	0.43%
환경보호일반	25,253,234	20,620,489	4,632,745	22.47%
환경보전기반 구축	25,076,807	20,539,432	4,537,375	22.09%
환경 관리	19,427	12,180	7,247	59.50%
재무활동(환경과)	157,000	68,877	88,123	127.94%
사회복지	236,340,753	230,638,628	5,702,125	2.47%
기초생활보장	32,821,867	32,800,028	21,839	0.07%
국민기초생활보장	32,821,867	32,800,028	21,839	0.07%
취약계층지원	26,871,947	24,572,114	2,299,833	9.36%
다문화 정책 지원	14,250	14,250	0	0.00%
취약계층 복지지원	22,949,443	23,087,392	△137,949	△0.60%
다문화 정책 지원	1,075,220	1,059,000	16,220	1.53%
재무활동(복지정책과)	2,833,034	411,472	2,421,562	588.51%
노동	2,851,112	2,730,272	120,840	4.43%
노사관계 정립	42,650	42,650	0	0.00%
고용촉진 및 근로자 복지	2,808,462	2,687,622	120,840	4.50%
보훈	2,599,217	2,739,257	△140,040	△5.11%
보훈관리	2,599,217	2,739,257	△140,040	△5.11%
사회복지일반	9,806,681	9,921,430	△114,749	△1.16%

2025년도 추경 3 회 일반회계, 기타특별회계, 공기업특별회계 전체

(단위:천원)

분야·부문·정책사업	예산액	기정액	비교증감	
			증감액	증감률
자원봉사 활성화	425,908	425,608	300	0.07%
복지기반 구축	8,865,965	9,002,014	△136,049	△1.51%
외국인복지증진	514,808	493,808	21,000	4.25%
보육	43,758,697	40,364,548	3,394,149	8.41%
이동복지증진	17,578,887	16,867,433	711,454	4.22%
보육정책 지원관리	26,179,810	23,497,115	2,682,695	11.42%
가족·여성	3,250,406	3,083,748	166,658	5.40%
여성복지증진	3,250,406	3,083,748	166,658	5.40%
노인	112,254,162	112,267,751	△13,589	△0.01%
노인복지증진	110,723,953	111,999,694	△1,275,741	△1.14%
재무활동(가족행복과)	1,530,209	268,057	1,262,152	470.85%
청소년	2,126,664	2,159,480	△32,816	△1.52%
청소년복지증진	1,902,822	1,925,088	△22,266	△1.16%
청소년 시설활성화	210,000	210,000	0	0.00%
청소년 육성 및 활동지원	13,842	24,392	△10,550	△43.25%
보건	19,817,764	18,108,763	1,709,001	9.44%
보건의료	19,337,336	17,691,335	1,646,001	9.30%
건강 증진	19,011,639	17,495,380	1,516,259	8.67%
재무활동(보건소)	325,697	195,955	129,742	66.21%
식품의약품안전	480,428	417,428	63,000	15.09%
식품위생관리 지원	480,428	417,428	63,000	15.09%
농림해양수산	172,164,730	158,170,413	13,994,317	8.85%
농업·농촌	144,735,992	133,830,131	10,905,861	8.15%
농업경쟁력강화	51,850,307	49,770,030	2,080,277	4.18%
농촌정주여건 개선	35,092,607	33,443,953	1,648,654	4.93%
농촌활력강화	3,586,067	3,382,558	203,509	6.02%
축산 경쟁력 강화	10,050,961	7,407,020	2,643,941	35.70%
가축전염병 예방	8,405,138	6,391,583	2,013,555	31.50%
식품산업 육성 강화	1,220,675	1,325,175	△104,500	△7.89%
로컬푸드 육성 및 학교급식 지원	4,877,768	4,895,268	△17,500	△0.36%
학교급식 지원	8,013,459	8,013,459	0	0.00%
균형개발	10,700	10,700	0	0.00%
농업기반조성	7,898,435	7,660,901	237,534	3.10%
농촌인력육성 및 농업기술 보급	10,594,216	10,024,609	569,607	5.68%
재무활동(농정과)	1,169,997	0	1,169,997	순증

2025년도 추경 3 회 일반회계, 기타특별회계, 공기업특별회계 전체

(단위:천원)

분야·부문·정책사업	예산액	기정액	비교증감	증감률
재무활동(농촌활력과)	90,453	39,079	51,374	131.46%
재무활동(축산식품과)	1,486,287	1,132,462	353,825	31.24%
재무활동(농업기술센터)	388,922	333,334	55,588	16.68%
임업·산촌	27,428,738	24,340,282	3,088,456	12.69%
임업 경쟁력 강화	27,168,749	24,335,562	2,833,187	11.64%
재무활동(산림복지과)	259,989	4,720	255,269	5408.24%
산업·중소기업및에너지	70,055,361	43,025,932	27,029,429	62.82%
산업금융지원	4,360,014	4,200,014	160,000	3.81%
산업금융지원	4,360,014	4,200,014	160,000	3.81%
산업진흥·고도화	63,367,663	36,522,903	26,844,760	73.50%
지역산업진흥	36,175,814	6,276,140	29,899,674	476.40%
공업행정관리	23,080	23,080	0	0.00%
지역산업진흥	1,501,934	1,491,934	10,000	0.67%
기업성장지원	3,564,768	3,564,768	0	0.00%
서울투자유치 사무소 운영	37,476	37,476	0	0.00%
재무활동(일자리경제과)	223,368	70,363	153,005	217.45%
재무활동(기업지원과)	21,841,223	25,059,142	△3,217,919	△12.84%
에너지및자원개발	2,320,540	2,295,871	24,669	1.07%
에너지 안전 및 공급개선	2,320,540	2,295,871	24,669	1.07%
산업·중소기업일반	7,144	7,144	0	0.00%
산업단지 지원	7,144	7,144	0	0.00%
교통및물류	40,744,592	32,043,044	8,701,548	27.16%
도로	23,889,338	19,613,723	4,275,615	21.80%
지방도건설확포장	23,753,777	19,565,953	4,187,824	21.40%
재무활동(건설교통과)	135,561	47,770	87,791	183.78%
대중교통·물류등기타	16,855,254	12,429,321	4,425,933	35.61%
교통행정 개선	16,855,254	12,429,321	4,425,933	35.61%
국도및지역개발	96,846,995	85,161,902	11,685,093	13.72%
수자원	11,850,522	11,493,422	357,100	3.11%
하천관리	11,850,522	11,493,422	357,100	3.11%
지역및도시	78,646,697	68,804,202	9,842,495	14.31%
전략기획역량 강화	199,796	166,796	33,000	19.78%
전략사업 활성화	19,911,596	5,911,596	14,000,000	236.82%
미래신산업 육성	4,279,336	3,829,136	450,200	11.76%
투자선도지구사업 육성	761,144	761,144	0	0.00%

2025년도 추경 3 회 일반회계, 기타특별회계, 기타특별회계, 공기업특별회계 전체

(단위:천원)

분야·부문·정책사업	예산액	기정액	비교증감	
			증감액	증감률
토지정보관리	4,402,083	4,406,585	△4,502	△0.10%
기업성장 지원	4,321,680	4,321,680	0	0.00%
지역균형개발	8,710,675	8,118,675	592,000	7.29%
취약지 개발	14,202,009	11,518,790	2,683,219	23.29%
건설행정 추진	114,240	114,240	0	0.00%
도시개발	12,727,361	11,663,038	1,064,323	9.13%
지역건설	3,078,700	3,119,995	△41,295	△1.32%
읍면소규모사업추진(음성읍)	340,678	290,678	50,000	17.20%
읍면소규모사업추진(금광읍)	312,700	265,000	47,700	18.00%
읍면소규모사업추진(소이면)	380,665	331,965	48,700	14.67%
읍면소규모사업추진(원남면)	324,880	275,700	49,180	17.84%
읍면소규모사업추진(맹동면)	263,520	220,200	43,320	19.67%
읍면소규모사업추진(대소면)	315,151	182,700	132,451	72.50%
읍면소규모사업추진(상성면)	251,550	197,700	53,850	27.24%
읍면소규모사업추진(생곡면)	233,199	187,039	46,160	24.68%
읍면소규모사업추진(감곡면)	343,944	295,200	48,744	16.51%
재무활동(2030전략실)	327,502	10,325,965	△9,998,463	△96.83%
재무활동(균형개발과)	2,634,766	2,190,380	444,386	20.29%
재무활동(도시과)	17,446	0	17,446	순증
재무활동(건축과)	192,076	110,000	82,076	74.61%
산업단지	6,349,776	4,864,278	1,485,498	30.54%
농공산업단지 조성 및 운영	1,217,246	982,519	234,727	23.89%
산업단지 조성 및 운영	3,890,644	3,850,644	40,000	1.04%
재무활동(농공산업단지특별회계)	1,241,886	31,115	1,210,771	3891.28%
예비비	6,791,094	6,747,460	43,634	0.65%
예비비	6,791,094	6,747,460	43,634	0.65%
자원관리	6,384,964	6,384,964	0	0.00%
예비비	95,824	112,190	△16,366	△14.59%
예비비	310,306	250,306	60,000	23.97%
기타	98,114,779	97,987,082	127,697	0.13%
기타	98,114,779	97,987,082	127,697	0.13%
행정운영경비(2030전략실)	29,725	29,725	0	0.00%
행정운영경비(홍보실)	30,425	30,425	0	0.00%
행정운영경비(도민체전추진단)	26,359	23,961	2,398	10.01%
행정운영경비(기획감사과)	51,772	51,052	720	1.41%

2025년도 추경 3 회 일반회계, 기타특별회계, 공기업특별회계 전체

(단위:천원)

분야·부문·정책사업	예산액	기정액	비교증감	
			증감률	증감률
행정운영경비(자치행정과)	92,559,859	92,523,089	36,770	0.04%
행정운영경비(세정과)	54,378	54,378	0	0.00%
행정운영경비(회계과)	48,601	48,601	0	0.00%
행정운영경비(민원과)	41,089	41,089	0	0.00%
행정운영경비(문화관광과)	45,208	45,208	0	0.00%
행정운영경비(체육진흥과)	54,863	52,863	2,000	3.78%
행정운영경비(평생학습과)	43,262	43,262	0	0.00%
행정운영경비(복지정책과)	44,346	43,296	1,050	2.43%
행정운영경비(가족행복과)	38,645	37,945	700	1.84%
행정운영경비(농정과)	44,277	39,277	5,000	12.73%
행정운영경비(농촌활력과)	34,073	35,739	△1,666	△4.66%
행정운영경비(축산식품과)	75,533	73,008	2,525	3.46%
행정운영경비(산림복지과)	37,115	37,115	0	0.00%
행정운영경비(일자리경제과)	55,278	55,278	0	0.00%
행정운영경비(기업지원과)	54,661	53,998	663	1.23%
행정운영경비(환경과)	34,916	34,916	0	0.00%
행정운영경비(청소위생과)	36,313	36,313	0	0.00%
행정운영경비(균형개발과)	50,994	47,994	3,000	6.25%
행정운영경비(건설교통과)	52,391	47,447	4,944	10.42%
행정운영경비(재난안전과)	45,682	41,482	4,200	10.12%
행정운영경비(도시과)	39,670	39,670	0	0.00%
행정운영경비(건축과)	35,433	35,433	0	0.00%
행정운영경비(보건소)	418,390	421,150	△2,760	△0.66%
행정운영경비(농업기술센터)	93,590	93,590	0	0.00%
행정운영경비(수도사업소)	2,719,356	2,672,817	46,539	1.74%
행정운영경비(의회사무과)	31,478	31,478	0	0.00%
행정운영경비(응승읍)	136,595	136,595	0	0.00%
행정운영경비(금왕읍)	170,854	166,854	4,000	2.40%
행정운영경비(소이면)	123,102	123,102	0	0.00%
행정운영경비(원남면)	109,448	103,088	6,360	6.17%
행정운영경비(맹동면)	156,218	154,218	2,000	1.30%
행정운영경비(대소면)	141,221	151,221	△10,000	△6.61%
행정운영경비(삼성면)	119,702	111,962	7,740	6.91%
행정운영경비(생곡면)	104,045	98,445	5,600	5.69%
행정운영경비(감곡면)	123,998	119,998	4,000	3.33%

2025년도 추경 3 회 일반회계, 기타특별회계, 공기업특별회계 전체

(단위:천원)

분야·부문·정책사업	예산액	기정액	비교증감	증감률
재무활동(회계과)	1,914	0	1,914	순증

세출예산서

2025년도 추경 3 회 일반회계 전체

(단위:천원)

분야·부문·정책사업	예산액	기정액	비교증감	
			증감률	증감액
총 계	907,844,481	809,173,878	98,670,603	12.19%
정책사업	770,891,296	677,606,872	93,284,424	13.77%
재무활동	41,477,882	36,173,946	5,303,936	14.66%
행정운영경비	95,475,303	95,393,060	82,243	0.09%
일반공공행정	47,921,739	47,432,145	489,594	1.03%
입법및선거관리	1,004,167	995,889	8,278	0.83%
지방의회 운영 지원	1,004,167	995,889	8,278	0.83%
지방행정·재정지원	1,544,786	1,601,987	△57,201	△3.57%
재정운영	408,535	405,535	3,000	0.74%
군세입의 안정적 확보	991,151	1,039,804	△48,653	△4.68%
회계운영	131,978	156,648	△24,670	△15.75%
재무활동(세정과)	13,122	0	13,122	순증
일반행정	45,372,786	44,834,269	538,517	1.20%
인구청년 및 통계 정책	4,674,061	3,443,993	1,230,068	35.72%
전략적 군정보도	973,120	973,120	0	0.00%
소통과 공감의 군정보도	438,124	414,758	23,366	5.63%
지능정보화 추진 및 기반 조성	1,632,605	1,532,905	99,700	6.50%
안정적인 정보통신망 구축 및 보안 강화	854,614	856,806	△2,192	△0.26%
군정기획 역량 강화	8,490,813	9,491,807	△1,000,994	△10.55%
깨끗한 공직사회 조성	73,801	73,801	0	0.00%
법무 및 평가업무수행	161,100	157,200	3,900	2.48%
서울세종사무소 운영	50,920	50,920	0	0.00%
지방행정 역량강화	2,422,458	2,378,649	43,809	1.84%
지방공무원 육성	3,403,480	3,561,930	△158,450	△4.45%
재산관리	13,004,870	12,954,870	50,000	0.39%
주민행정편의도모	180,349	183,178	△2,829	△1.54%
국가보훈 관리 및 지원	64,491	64,491	0	0.00%
지역공동체 활성화	0	0	0	0.00%
정보화 및 정보통신 역량 강화	3,054,398	3,006,958	47,440	1.58%
민원봉사(응성읍)	659,245	666,563	△7,318	△1.10%
민원봉사(금왕읍)	942,474	971,197	△28,723	△2.96%
민원봉사(소이면)	355,796	347,911	7,885	2.27%
민원봉사(원남면)	418,553	420,851	△2,298	△0.55%
민원봉사(맹동면)	710,916	532,136	178,780	33.60%
민원봉사(대소면)	686,554	648,760	37,794	5.83%
민원봉사(삼성면)	618,912	594,152	24,760	4.17%

2025년도 추경 3 회 일반회계 전체

(단위:천원)

분야·부문·정책사업	예산액	기정액	비교증감	
			증감률	증감률
민원봉사(생극면)	482,717	488,139	△5,422	△1.11%
민원봉사(감곡면)	505,630	510,118	△4,488	△0.88%
재무활동(홍보실)	19	19	0	0.00%
재무활동(기획감사과)	507,900	507,900	0	0.00%
재무활동(자치행정과)	3,075	670	2,405	358.96%
재무활동(민원과)	1,791	467	1,324	283.51%
공공질서및안전	21,180,016	20,163,268	1,016,748	5.04%
재난방재·민방위	21,180,016	20,163,268	1,016,748	5.04%
재난방재	18,959,061	17,948,018	1,011,043	5.63%
중대재해	110,343	115,200	△4,857	△4.22%
민방위 운영	672,203	670,723	1,480	0.22%
재무활동(재난안전과)	1,438,409	1,429,327	9,082	0.64%
교육	5,935,802	5,669,272	266,530	4.70%
유아및초중등교육	2,312,984	2,312,984	0	0.00%
초중등교육복지 지원	2,312,984	2,312,984	0	0.00%
고등교육	2,111,864	1,891,864	220,000	11.63%
지역인재양성	2,111,864	1,891,864	220,000	11.63%
평생·직업교육	1,510,954	1,464,424	46,530	3.18%
평생학습 활성화	1,434,444	1,435,384	△940	△0.07%
재무활동(평생학습과)	76,510	29,040	47,470	163.46%
문화및관광	55,296,194	46,907,659	8,388,535	17.88%
문화예술	9,170,390	6,814,437	2,355,953	34.57%
문화예술 진흥	2,389,734	2,069,734	320,000	15.46%
문화시설관리 활성화	46,660	46,660	0	0.00%
문화예술공간 운영	2,244,959	2,244,959	0	0.00%
문화예술공간 활성화	3,161,921	1,181,145	1,980,776	167.70%
공공도서관 확충 및 운영	1,294,928	1,270,891	24,037	1.89%
재무활동(문화관광과)	32,188	1,048	31,140	2971.37%
관광	12,236,988	11,984,653	252,335	2.11%
관광기반 확충 및 관리	11,838,236	11,607,401	230,835	1.99%
문화시설관리 활성화	0	0	0	0.00%
문화관광시설 활성화	398,752	377,252	21,500	5.70%
체육	32,343,834	26,614,787	5,729,047	21.53%
체육진흥	1,265,470	1,167,140	98,330	8.42%
체육공간확충	24,012,753	18,691,631	5,321,122	28.47%

2025년도 추경 3 회 일반회계 전체

(단위:천원)

분야·부문·정책사업		예산액	기정액	비교증감	증감률
체육	체육 인프라 확충	6,890,596	6,756,016	134,580	1.99%
	재무활동(체육진흥과)(문화및관광/체육)	175,015	0	175,015	순증
	문화재	1,544,982	1,493,782	51,200	3.43%
	전통문화 보존 및 전승	1,544,982	1,493,782	51,200	3.43%
환경		70,328,605	58,838,010	11,490,595	19.53%
상하수도·수질		21,402,027	15,016,830	6,385,197	42.52%
	청정 수질관리	5,380,949	733,034	4,647,915	634.07%
	맑은 물 관리 운영	2,644,785	2,643,785	1,000	0.04%
	재무활동(수도사업소)	13,376,293	11,640,011	1,736,282	14.92%
폐기물		22,250,890	21,880,525	370,365	1.69%
	폐기물 관리	17,994,579	17,297,435	697,144	4.03%
	가축분뇨 관리	356,574	329,574	27,000	8.19%
	재무활동(청소위생과)	3,899,737	4,253,516	△353,779	△8.32%
대기		1,049,075	942,005	107,070	11.37%
	대기오염 관리	1,049,075	942,005	107,070	11.37%
자연		379,801	378,161	1,640	0.43%
	야생동식물 생태계 보호	379,801	378,161	1,640	0.43%
환경보호일반		25,246,812	20,620,489	4,626,323	22.44%
	환경보전기반 구축	25,076,807	20,539,432	4,537,375	22.09%
	환경 관리	19,427	12,180	7,247	59.50%
	재무활동(환경과)	150,578	68,877	81,701	118.62%
사회복지		235,769,732	230,377,178	5,392,554	2.34%
기초생활보장		32,566,964	32,545,125	21,839	0.07%
	국민기초생활보장	32,566,964	32,545,125	21,839	0.07%
취약계층지원		26,555,829	24,565,567	1,990,262	8.10%
	다문화 정책 지원	14,250	14,250	0	0.00%
	취약계층 복지지원	22,949,443	23,087,392	△137,949	△0.60%
	다문화 정책 지원	1,075,220	1,059,000	16,220	1.53%
	재무활동(복지정책과)	2,516,916	404,925	2,111,991	521.58%
노동		2,851,112	2,730,272	120,840	4.43%
	노사관계 정립	42,650	42,650	0	0.00%
	고용촉진 및 근로자 복지	2,808,462	2,687,622	120,840	4.50%
보훈		2,599,217	2,739,257	△140,040	△5.11%
	보훈관리	2,599,217	2,739,257	△140,040	△5.11%
사회복지일반		9,806,681	9,921,430	△114,749	△1.16%

2025년도 추경 3 회 일반회계 전체

(단위:천원)

분야·부문·정책사업	예산액	가정액	비교증감	
			증감액	증감률
자원봉사 활성화	425,908	425,608	300	0.07%
복지기반 구축	8,865,965	9,002,014	△136,049	△1.51%
외국인복지증진	514,808	493,808	21,000	4.25%
보육	43,758,697	40,364,548	3,394,149	8.41%
아동복지증진	17,578,887	16,867,433	711,454	4.22%
보육정책 지원관리	26,179,810	23,497,115	2,682,695	11.42%
가족·여성	3,250,406	3,083,748	166,658	5.40%
여성복지증진	3,250,406	3,083,748	166,658	5.40%
노인	112,254,162	112,267,751	△13,589	△0.01%
노인복지증진	110,723,953	111,999,694	△1,275,741	△1.14%
재무활동(가족행복과)	1,530,209	268,057	1,262,152	470.85%
청소년	2,126,664	2,159,480	△32,816	△1.52%
청소년복지증진	1,902,822	1,925,088	△22,266	△1.16%
청소년 시설활성화	210,000	210,000	0	0.00%
청소년 육성 및 활동지원	13,842	24,392	△10,550	△43.25%
보건	19,817,764	18,108,763	1,709,001	9.44%
보건의료	19,337,336	17,691,335	1,646,001	9.30%
건강 증진	19,011,639	17,495,380	1,516,259	8.67%
재무활동(보건소)	325,697	195,955	129,742	66.21%
식품의약품안전	480,428	417,428	63,000	15.09%
식품위생관리 지원	480,428	417,428	63,000	15.09%
농림해양수산	163,218,937	149,224,620	13,994,317	9.38%
농업·농촌	135,790,199	124,884,338	10,905,861	8.73%
농업경쟁력강화	51,751,307	49,671,030	2,080,277	4.19%
농촌정주여건 개선	35,092,607	33,443,953	1,648,654	4.93%
농촌활력강화	3,586,067	3,382,558	203,509	6.02%
축산 경쟁력 강화	10,050,961	7,407,020	2,643,941	35.70%
가축전염병 예방	8,405,138	6,391,583	2,013,555	31.50%
식품산업 육성 강화	1,220,675	1,325,175	△104,500	△7.89%
로컬푸드 육성 및 학교급식 지원	4,877,768	4,895,268	△17,500	△0.36%
균형개발	10,700	10,700	0	0.00%
농업기반조성	7,898,435	7,660,901	237,534	3.10%
농촌인력육성 및 농업기술 보급	9,760,882	9,191,275	569,607	6.20%
재무활동(농정과)	1,169,997	0	1,169,997	순증
재무활동(농촌활력과)	90,453	39,079	51,374	131.46%

2025년도 추경 3 회 일반회계 전체

(단위:천원)

분야·부문·정책사업		예산액	기정액	비교증감	
				증감액	증감률
	재무활동(축산식품과)	1,486,287	1,132,462	353,825	31.24%
	재무활동(농업기술센터)	388,922	333,334	55,588	16.68%
	임업·산촌	27,428,738	24,340,282	3,088,456	12.69%
	임업 경쟁력 강화	27,168,749	24,335,562	2,833,187	11.64%
	재무활동(산림복지과)	259,989	4,720	255,269	5408.24%
산업·중소기업및에너지		58,385,326	20,755,897	37,629,429	181.30%
	산업금융지원	4,360,014	4,200,014	160,000	3.81%
	산업금융지원	4,360,014	4,200,014	160,000	3.81%
	산업진흥·고도화	52,028,582	14,583,822	37,444,760	256.76%
	지역산업진흥	36,175,814	6,276,140	29,899,674	476.40%
	공업행정관리	23,080	23,080	0	0.00%
	지역산업진흥	1,501,934	1,491,934	10,000	0.67%
	기업성장지원	3,564,768	3,564,768	0	0.00%
	서울투자유치 사무소 운영	37,476	37,476	0	0.00%
	재무활동(일자리경제과)	223,368	70,363	153,005	217.45%
	재무활동(기업지원과)	10,502,142	3,120,061	7,382,081	236.60%
	에너지및자원개발	1,989,586	1,964,917	24,669	1.26%
	에너지 안전 및 공급개선	1,989,586	1,964,917	24,669	1.26%
	산업·중소기업일반	7,144	7,144	0	0.00%
	산업단지 지원	7,144	7,144	0	0.00%
교통및물류		39,654,723	31,328,175	8,326,548	26.58%
	도로	23,889,338	19,613,723	4,275,615	21.80%
	지방도건설확포장	23,753,777	19,565,953	4,187,824	21.40%
	재무활동(건설교통과)	135,561	47,770	87,791	183.78%
	대중교통·물류등기타	15,765,385	11,714,452	4,050,933	34.58%
	교통행정 개선	15,765,385	11,714,452	4,050,933	34.58%
국도및지역개발		88,473,462	78,590,867	9,882,595	12.57%
	수자원	11,850,522	11,493,422	357,100	3.11%
	하천관리	11,850,522	11,493,422	357,100	3.11%
	지역및도시	74,444,696	65,004,201	9,440,495	14.52%
	전략기획역량 강화	199,796	166,796	33,000	19.78%
	전략사업 활성화	19,911,596	5,911,596	14,000,000	236.82%
	미래신산업 육성	4,279,336	3,829,136	450,200	11.76%
	투자선도지구사업 육성	761,144	761,144	0	0.00%
	토지정보관리	4,402,083	4,406,585	△4,502	△0.10%

2025년도 추경 3 회 일반회계 전체

(단위:천원)

분야·부문·정책사업	예산액	기정액	비교증감	
			증감액	증감률
기업성장 지원	4,321,680	4,321,680	0	0.00%
지역균형개발	4,508,675	4,318,675	190,000	4.40%
취약지 개발	14,202,009	11,518,790	2,683,219	23.29%
건설행정 추진	114,240	114,240	0	0.00%
도시개발	12,727,360	11,663,037	1,064,323	9.13%
지역건설	3,078,700	3,119,995	△41,295	△1.32%
읍면소규모사업추진(음성읍)	340,678	290,678	50,000	17.20%
읍면소규모사업추진(금왕읍)	312,700	265,000	47,700	18.00%
읍면소규모사업추진(소이면)	380,665	331,965	48,700	14.67%
읍면소규모사업추진(원남면)	324,880	275,700	49,180	17.84%
읍면소규모사업추진(맹동면)	263,520	220,200	43,320	19.67%
읍면소규모사업추진(대소면)	315,151	182,700	132,451	72.50%
읍면소규모사업추진(상성면)	251,550	197,700	53,850	27.24%
읍면소규모사업추진(생극면)	233,199	187,039	46,160	24.68%
읍면소규모사업추진(감곡면)	343,944	295,200	48,744	16.51%
재무활동(2030전략실)	327,502	10,325,965	△9,998,463	△96.83%
재무활동(균형개발과)	2,634,766	2,190,380	444,386	20.29%
재무활동(도시과)	17,446	0	17,446	순증
재무활동(건축과)	192,076	110,000	82,076	74.61%
산업단지	2,178,244	2,093,244	85,000	4.06%
산업단지 조성 및 운영	2,178,244	2,093,244	85,000	4.06%
예비비	6,384,964	6,384,964	0	0.00%
예비비	6,384,964	6,384,964	0	0.00%
재원관리	6,384,964	6,384,964	0	0.00%
기타	95,477,217	95,393,060	84,157	0.09%
기타	95,477,217	95,393,060	84,157	0.09%
행정운영경비(2030전략실)	29,725	29,725	0	0.00%
행정운영경비(홍보실)	30,425	30,425	0	0.00%
행정운영경비(도민체전추진단)	26,359	23,961	2,398	10.01%
행정운영경비(기획감사과)	51,772	51,052	720	1.41%
행정운영경비(자치행정과)	92,559,859	92,523,089	36,770	0.04%
행정운영경비(세정과)	54,378	54,378	0	0.00%
행정운영경비(회계과)	48,601	48,601	0	0.00%
행정운영경비(민원과)	41,089	41,089	0	0.00%
행정운영경비(문화관광과)	45,208	45,208	0	0.00%

2025년도 추경 3 회 일반회계 전체

(단위:천원)

분야·부문·정책사업	예산액	기정액	비교증감	
			증감액	증감률
행정운영경비(체육진흥과)	54,863	52,863	2,000	3.78%
행정운영경비(평생학습과)	43,262	43,262	0	0.00%
행정운영경비(복지정책과)	44,346	43,296	1,050	2.43%
행정운영경비(가족행복과)	38,645	37,945	700	1.84%
행정운영경비(농정과)	44,277	39,277	5,000	12.73%
행정운영경비(농촌활력과)	34,073	35,739	△1,666	△4.66%
행정운영경비(축산식품과)	75,533	73,008	2,525	3.46%
행정운영경비(산림녹지과)	37,115	37,115	0	0.00%
행정운영경비(일자리경제과)	55,278	55,278	0	0.00%
행정운영경비(기업지원과)	30,073	29,410	663	2.25%
행정운영경비(환경과)	34,916	34,916	0	0.00%
행정운영경비(청소위생과)	36,313	36,313	0	0.00%
행정운영경비(균형개발과)	50,994	47,994	3,000	6.25%
행정운영경비(건설교통과)	52,391	47,447	4,944	10.42%
행정운영경비(재난안전과)	45,682	41,482	4,200	10.12%
행정운영경비(도시과)	39,670	39,670	0	0.00%
행정운영경비(건축과)	35,433	35,433	0	0.00%
행정운영경비(보건소)	418,390	421,150	△2,760	△0.66%
행정운영경비(농업기술센터)	93,590	93,590	0	0.00%
행정운영경비(수도사업소)	106,382	103,383	2,999	2.90%
행정운영경비(의회사무과)	31,478	31,478	0	0.00%
행정운영경비(음성읍)	136,595	136,595	0	0.00%
행정운영경비(금왕읍)	170,854	166,854	4,000	2.40%
행정운영경비(소이면)	123,102	123,102	0	0.00%
행정운영경비(원남면)	109,448	103,088	6,360	6.17%
행정운영경비(맹동면)	156,218	154,218	2,000	1.30%
행정운영경비(대소면)	141,221	151,221	△10,000	△6.61%
행정운영경비(삼성면)	119,702	111,962	7,740	6.91%
행정운영경비(생곡면)	104,045	98,445	5,600	5.69%
행정운영경비(감곡면)	123,998	119,998	4,000	3.33%
재무활동(회계과)	1,914	0	1,914	순증

세 출 예 산 서

2025년도 추경 3 회 기타특별회계, 공기업특별회계 전체

(단위:천원)

분야·부문·정책사업	예산액	기정액	비교증감	
			증감률	증감률
총 계	111,053,693	109,543,955	1,509,738	1.38%
정책사업	88,370,795	79,567,305	8,803,490	11.06%
재무활동	20,045,336	27,382,628	△7,337,292	△26.80%
행정운영경비	2,637,562	2,594,022	43,540	1.68%
환경	77,359,750	67,824,255	9,535,495	14.06%
상하수도·수질	73,899,100	64,390,921	9,508,179	14.77%
청정 수질관리	57,022	57,022	0	0.00%
맑은 물 관리 운영	66,700,249	58,928,014	7,772,235	13.19%
재무활동(수도사업소)	7,141,829	5,405,885	1,735,944	32.11%
폐기물	3,454,228	3,433,334	20,894	0.61%
가족분노 관리	3,454,228	3,433,334	20,894	0.61%
환경보호일반	6,422	0	6,422	순증
재무활동(환경과)	6,422	0	6,422	순증
사회복지	571,021	261,450	309,571	118.41%
기초생활보장	254,903	254,903	0	0.00%
국민기초생활보장	254,903	254,903	0	0.00%
취약계층지원	316,118	6,547	309,571	4728.44%
재무활동(복지정책과)	316,118	6,547	309,571	4728.44%
농림해양수산	8,945,793	8,945,793	0	0.00%
농업·농촌	8,945,793	8,945,793	0	0.00%
농업경쟁력강화	99,000	99,000	0	0.00%
학교급식 지원	8,013,459	8,013,459	0	0.00%
농촌인력육성 및 농업기술 보급	833,334	833,334	0	0.00%
산업·중소기업및에너지	11,670,035	22,270,035	△10,600,000	△47.60%
산업진흥·고도화	11,339,081	21,939,081	△10,600,000	△48.32%
재무활동(기업지원과)	11,339,081	21,939,081	△10,600,000	△48.32%
에너지및자원개발	330,954	330,954	0	0.00%
에너지 안전 및 공급개선	330,954	330,954	0	0.00%
교통및물류	1,089,869	714,869	375,000	52.46%
대중교통·물류등기타	1,089,869	714,869	375,000	52.46%
교통행정 개선	1,089,869	714,869	375,000	52.46%
국토및지역개발	8,373,533	6,571,035	1,802,498	27.43%
지역및도시	4,202,001	3,800,001	402,000	10.58%
지역균형개발	4,202,000	3,800,000	402,000	10.58%
도시개발	1	1	0	0.00%
산업단지	4,171,532	2,771,034	1,400,498	50.54%

2025년도 추경 3 회 기타특별회계,공기업특별회계 전체

(단위:천원)

분야·부문·정책사업		예산액	기정액	비교증감	
				증감액	증감률
	농공산업단지 조성 및 운영	1,217,246	982,519	234,727	23.89%
	산업단지 조성 및 운영	1,712,400	1,757,400	△45,000	△2.56%
	재무활동(농공산업단지특별회계)	1,241,886	31,115	1,210,771	3891.28%
예비비		406,130	362,496	43,634	12.04%
	예비비	406,130	362,496	43,634	12.04%
	예비비	95,824	112,190	△16,366	△14.59%
	예비비	310,306	250,306	60,000	23.97%
기타		2,637,562	2,594,022	43,540	1.68%
	기타	2,637,562	2,594,022	43,540	1.68%
	행정운영경비(기업지원과)	24,588	24,588	0	0.00%
	행정운영경비(수도사업소)	2,612,974	2,569,434	43,540	1.69%

예산(안) 사업명세서

세 입

세입예산사업명세서

2025년도 추경 3 회 일반회계

장: 100 지방세수입

관: 110 지방세

항: 111 보통세

(단위:천원)

장·관·항·목	예산액	기정액	비교증감
총 계	907,844,481	809,173,878	98,670,603
100 지방세수입	150,193,000	134,655,000	15,538,000
110 지방세	150,193,000	134,655,000	15,538,000
111 보통세	148,193,000	133,455,000	14,738,000
111-03 주민세	10,879,000	9,776,000	1,103,000
[일반회계]	10,879,000	9,776,000	1,103,000
< 세정과 >	10,879,000	9,776,000	1,103,000
○종업원분 경정 7,993,000,000원	7,993,000	6,890,000	1,103,000
111-04 재산세	26,135,000	24,000,000	2,135,000
[일반회계]	26,135,000	24,000,000	2,135,000
< 세정과 >	26,135,000	24,000,000	2,135,000
○재산세	26,135,000	24,000,000	2,135,000
-토지분 경정 15,435,000,000원	15,435,000	14,200,000	1,235,000
-건축물분 경정 7,800,000,000원	7,800,000	6,900,000	900,000
111-05 자동차세	17,843,000	16,479,000	1,364,000
[일반회계]	17,843,000	16,479,000	1,364,000
< 세정과 >	17,843,000	16,479,000	1,364,000
○자동차세 소유분	9,242,000	9,239,000	3,000
-3륜이하 경정 8,000,000원	8,000	5,000	3,000
○자동차세 주행분	8,601,000	7,240,000	1,361,000
-운수업체 보조금 경정 6,439,000,000원	6,439,000	5,078,000	1,361,000
111-09 지방소득세	63,736,000	53,600,000	10,136,000
[일반회계]	63,736,000	53,600,000	10,136,000
< 세정과 >	63,736,000	53,600,000	10,136,000
○지방소득세	63,736,000	53,600,000	10,136,000
-개인지방소득세(총합) 경정 2,500,000,000원	2,500,000	1,900,000	600,000
-법인지방소득세 경정 37,436,000,000원	37,436,000	29,000,000	8,436,000
-특별징수분 경정 22,100,000,000원	22,100,000	21,000,000	1,100,000
113 지난연도 수입	2,000,000	1,200,000	800,000
113-01 지난연도 수입	2,000,000	1,200,000	800,000
[일반회계]	2,000,000	1,200,000	800,000
< 세정과 >	2,000,000	1,200,000	800,000
○지난년도 지방세 수입 경정 2,000,000,000원	2,000,000	1,200,000	800,000
200 세외수입	33,574,263	28,132,912	5,441,351
220 임시적세외수입	17,348,553	12,707,202	4,641,351
221 재산매각수입	115,002	50,002	65,000
221-03 공유재산매각수입금	65,001	1	65,000

장: 200 세외수입
 관: 220 임시적세외수입
 항: 221 재산매각수입

(단위:천원)

장·관·항·목	예산액	기정액	비교증감
[일반회계]	65,001	1	65,000
< 세정과 >	65,001	1	65,000
○금왕읍 오선리 공유지 매각(알포데) 24,000,000원	24,000	0	24,000
○감곡면 단평리 공유림 입목매각 41,000,000원	41,000	0	41,000
222 자치단체간부담금	4,511,100	4,586,100	△75,000
222-01 자치단체간부담금	4,511,100	4,586,100	△75,000
[일반회계]	4,511,100	4,586,100	△75,000
< 세정과 >	4,511,100	4,586,100	△75,000
○중부4군 공동장사시설 건립 기본계획 수립용역 부담금 경정 0원	0	75,000	△75,000
223 보조금반환수입	3,676,843	301,843	3,375,000
223-02 자체보조금등반환수입	3,475,000	100,000	3,375,000
[일반회계]	3,475,000	100,000	3,375,000
< 세정과 >	3,475,000	100,000	3,375,000
○자체보조금 반환수입 경정 3,475,000,000원	3,475,000	100,000	3,375,000
224 기타수입	9,045,608	7,769,257	1,276,351
224-04 지적재조사조정금	1,000,000	2,000,000	△1,000,000
[일반회계]	1,000,000	2,000,000	△1,000,000
< 세정과 >	1,000,000	2,000,000	△1,000,000
○지적재조사조정금 경정 1,000,000,000원	1,000,000	2,000,000	△1,000,000
224-07 그외수입	4,044,606	1,768,255	2,276,351
[일반회계]	4,044,606	1,768,255	2,276,351
< 세정과 >	4,044,606	1,768,255	2,276,351
○대풍산업단지 공공폐수처리시설 증설사업 원인자 부담금 경정 2,848,000,000원	2,848,000	800,015	2,047,985
○목골 자연재해위험개선지구 정비사업 관급자재 계약보증금 환수 228,366,000원	228,366	0	228,366
240 지난연도 수입	1,300,000	500,000	800,000
241 지난연도 수입	1,300,000	500,000	800,000
241-01 지난연도 수입	1,300,000	500,000	800,000
[일반회계]	1,300,000	500,000	800,000
< 세정과 >	1,300,000	500,000	800,000
○지난년도 수입 경정 1,300,000,000원	1,300,000	500,000	800,000
300 지방교부세 등	230,757,000	222,912,000	7,845,000
310 지방교부세	230,757,000	222,912,000	7,845,000
311 지방교부세	230,757,000	222,912,000	7,845,000
311-01 보통교부세	211,205,000	205,100,000	6,105,000

장: 300 지방교부세 등
 관: 310 지방교부세
 항: 311 지방교부세

(단위:천원)

장·관·항·목		예산액	기정액	비교증감
[일반회계]		211,205,000	205,100,000	6,105,000
< 세정과 >		211,205,000	205,100,000	6,105,000
○보통교부세	경정 211,205,000,000원	211,205,000	205,100,000	6,105,000
311-02 특별교부세		3,934,000	1,812,000	2,122,000
[일반회계]		3,934,000	1,812,000	2,122,000
< 문화관광과 >		700,000	0	700,000
○음성문화예술회관 무대조명 안전 기능 보강 사업	700,000,000원	700,000	0	700,000
< 가족행복과 >		33,750	0	33,750
○폭염대비 취약계층 어르신 홍보활동(성립전)	33,750,000원	33,750	0	33,750
< 축산식품과 >		185,250	72,000	113,250
○축산분야 폭염대책 지원사업(고온스트레스 완화제 지원)(성립전)	113,250,000원	113,250	0	113,250
< 균형개발과 >		249,000	0	249,000
○2025년 여름철 우기대비 관로준설(성립전)	119,000,000원	119,000	0	119,000
○소이면 중동리 세천001 정비사업(성립전)	100,000,000원	100,000	0	100,000
○생극면 생3리 사면정비공사(성립전)	30,000,000원	30,000	0	30,000
< 건설교통과 >		913,000	540,000	373,000
○2025년 여름철 우기대비 관로준설(성립전)	23,000,000원	23,000	0	23,000
○대풍산업단지 지하공동 복구사업(성립전)	150,000,000원	150,000	0	150,000
○금왕읍 어린이 보호구역 통학로 방호울타리 설치사업	200,000,000원	200,000	0	200,000
< 재난안전과 >		953,000	300,000	653,000
○자연재난 예방사업(성립전)	583,000,000원	583,000	0	583,000
○폭염대책비(성립전)	70,000,000원	70,000	0	70,000
311-03 부동산교부세		15,618,000	16,000,000	△382,000
[일반회계]		15,618,000	16,000,000	△382,000
< 세정과 >		15,618,000	16,000,000	△382,000
○부동산교부세	경정 15,618,000,000원	15,618,000	16,000,000	△382,000
400 조정교부금등		43,542,950	36,720,000	6,822,950
420 시·군조정교부금등		43,542,950	36,720,000	6,822,950
421 시·군조정교부금등		43,542,950	36,720,000	6,822,950
421-01 시·군일반조정교부금		40,029,449	35,000,000	5,029,449
[일반회계]		40,029,449	35,000,000	5,029,449

장: 400 조정교부금등
 관: 420 시·군조정교부금등
 항: 421 시·군조정교부금등

(단위:천원)

장·관·항·목		예산액	기정액	비교증감
< 세정과 >		40,029,449	35,000,000	5,029,449
○시·군 조정교부금 경정 40,029,449,000원		40,029,449	35,000,000	5,029,449
421-02 시·군특별조정교부금		3,513,501	1,720,000	1,793,501
[일반회계]		3,513,501	1,720,000	1,793,501
< 문화관광과 >		1,343,501	200,000	1,143,501
○음성군 금빛시티 트레킹투어 조성사업 143,501,000원		143,501	0	143,501
○음성문화예술회관 무대조명 안전 기능 보강 사업 1,000,000,000원		1,000,000	0	1,000,000
< 체육진흥과 >		1,100,000	600,000	500,000
○대소 파크골프장 조성(성립전) 500,000,000원		500,000	0	500,000
< 가족행복과 >		100,000	50,000	50,000
○일하는 밥퍼 작업장 시설개선(일부 성립전) 50,000,000원		50,000	0	50,000
< 균형개발과 >		605,000	505,000	100,000
○음성읍 한별리 마을안길 사면정비사업(성립전) 100,000,000원		100,000	0	100,000
500 보조금		353,865,209	310,531,644	43,333,565
510 국고보조금등		269,140,992	232,587,233	36,553,759
511 국고보조금등		269,140,992	232,587,233	36,553,759
511-01 국고보조금		195,294,997	164,192,282	31,102,715
[일반회계]		195,294,997	164,192,282	31,102,715
< 2030전략실 >		3,075,034	3,060,000	15,034
○청년월세 지원사업 경정 75,034,000원		75,034	60,000	15,034
< 문화관광과 >		400,420	373,180	27,240
○전통사찰 보수정비사업 경정 225,000,000원		225,000	200,000	25,000
○국가유산체계 전환 안내판 정비사업 2,240,000원		2,240	0	2,240
< 평생학습과 >		152,713	149,653	3,060
○검정고시 프로그램 지원사업 경정 8,060,000원		8,060	5,000	3,060
< 복지정책과 >		40,228,473	40,332,967	△104,494
○자활사례관리 경정 0원		0	11,110	△11,110
○여성장애인 출산비용 지원 경정 1,680,000원		1,680	2,520	△840
○발달재활서비스 지원 경정 352,800,000원		352,800	302,400	50,400
○발달장애인 주간활동서비스 지원 경정 507,800,000원		507,800	379,500	128,300
○발달장애인 방과후 돌봄서비스 경정 17,940,000원		17,940	196,126	△178,186
○최중증 발달장애인 주간그룹 1:1지원 경정 16,742,000원		16,742	114,800	△98,058
○재외동포 문화탐방 5,000,000원		5,000	0	5,000

장: 500 보조금
 관: 510 국고보조금등
 항: 511 국고보조금등

(단위:천원)

장·관·항·목	예산액	기정액	비교증감	
< 가족행복과 >	84,168,914	84,223,485	△54,571	
○기초연금	경정 59,226,377,000원	59,226,377	60,810,678	△1,584,301
○아동발달지원계좌	경정 360,622,000원	360,622	386,913	△26,291
○보호대상아동 발달지원	경정 19,250,000원	19,250	18,655	595
○영유아보육료 지원	경정 5,270,234,000원	5,270,234	4,594,455	675,779
○시간제보육 지원	경정 44,841,000원	44,841	24,841	20,000
○보육교직원 인건비 지원	경정 3,358,033,000원	3,358,033	2,493,033	865,000
○어린이집 운영지원	경정 117,718,000원	117,718	113,218	4,500
○보육교직원 처우개선 지원(보조교사)	경정 695,452,000원	695,452	696,448	△996
○보육교직원 처우개선 지원(대체교사)	경정 34,100,000원	34,100	42,957	△8,857
< 농정과 >	2,942,653	2,909,305	33,348	
○물류기기 공동이용 지원	경정 79,590,000원	79,590	63,370	16,220
○1.26.~29. 대설피해복구사업(재난지원금)	경정 0원	0	110,950	△110,950
○무기질비료가격보조 및 수급안정사업	128,078,000원	128,078	0	128,078
< 농촌활력과 >	2,930,405	3,200,407	△270,002	
○대소면 오산지구 농촌공간정비사업	경정 1,230,000,000원	1,230,000	1,500,000	△270,000
○농촌체험휴양마을 역량강화	경정 225,000원	225	217	8
○농촌체험휴양마을 보험가입 지원	경정 660,000원	660	690	△10
< 축산식품과 >	6,267,682	3,909,357	2,358,325	
○가족예방주사 및 기생충 구제	경정 281,818,000원	281,818	258,490	23,328
○소 구제역 혈청예찰 채혈비 지원	경정 900,000원	900	3,000	△2,100
○살처분 보상금	경정 2,004,000,000원	2,004,000	1,300,000	704,000
○축산차량 등록제 통신요금 지원	경정 18,117,000원	18,117	22,275	△4,158
○구제역 백신접종 완화제	경정 28,500,000원	28,500	26,400	2,100
○축산차량 GPS단말기 상시전원 설치요금 지원	경정 2,550,000원	2,550	4,800	△2,250
○AI 시료채취 비용지원	경정 37,185,000원	37,185	27,185	10,000
○개사육농장주 폐업·전업 지원	경정 2,368,362,000원	2,368,362	948,510	1,419,852
○개식용종식 폐업·전업 지원	경정 0원	0	49,000	△49,000
○소득안정자금 지원(일부 성립전)	경정 307,830,000원	307,830	40,000	267,830
○생계안정자금 지원	경정 8,723,000원	8,723	20,000	△11,277
< 산림복지과 >	2,558,957	2,472,612	86,345	

장: 500 보조금
 관: 510 국고보조금등
 항: 511 국고보조금등

(단위:천원)

장·관·항·목		예산액	기정액	비교증감
○정책숲가꾸기	경정 842,456,000원	842,456	859,975	△17,519
○산불진화체계 구축운영(경상)	경정 24,624,000원	24,624	15,260	9,364
○임업·산림 공익직접지불금(지급)	경정 82,835,000원	82,835	935	81,900
○임산물 재해복구비 지원	12,600,000원	12,600	0	12,600
< 일자리경제과 >		23,632,737	373,515	23,259,222
○민생회복 소비쿠폰(일부성립전)	23,259,222,000원	23,259,222	0	23,259,222
< 환경과 >		17,963,046	12,497,670	5,465,376
○전기자동차 구매 지원	경정 2,690,000,000원	2,690,000	2,760,000	△70,000
○수소자동차 구매 지원	경정 1,862,500,000원	1,862,500	1,975,000	△112,500
○비점오염저감사업	경정 3,307,629,000원	3,307,629	159,000	3,148,629
○대풍산업단지 공공폐수처리시설 증설사업	경정 4,292,400,000원	4,292,400	1,866,000	2,426,400
○소규모 사업장 방자시설 설치 지원사업	경정 385,600,000원	385,600	320,000	65,600
○군소음 피해보상금	7,247,000원	7,247	0	7,247
< 청소위생과 >		186,710	228,710	△42,000
○하천하구 쓰레기 정화사업	경정 0원	0	42,000	△42,000
< 균형개발과 >		794,000	600,000	194,000
○한밭대비용수개발(일부 성립전)	184,000,000원	184,000	0	184,000
○생극지구 배수개선사업	경정 610,000,000원	610,000	600,000	10,000
< 건설교통과 >		1,292,760	1,272,760	20,000
○지반탐사 지원사업	20,000,000원	20,000	0	20,000
< 건축과 >		80,645	97,812	△17,167
○전세보증금반환보증 보증료지원사업	경정 11,445,000원	11,445	28,612	△17,167
< 보건소 >		4,239,959	4,110,960	128,999
○전국민 마음투자 지원사업	경정 27,055,000원	27,055	65,306	△38,251
○기초정신건강복지센터 운영	경정 0원	0	25,550	△25,550
○정신요양시설 운영지원	경정 3,350,000,000원	3,350,000	3,399,000	△49,000
○정신보건시설 확충(정신보건시설 기능보강)	241,800,000원	241,800	0	241,800
511-02 지역균형발전특별회계보조금		41,927,647	38,239,829	3,687,818
[일반회계]		41,927,647	38,239,829	3,687,818
< 문화관광과 >		1,010,000	1,022,000	△12,000
○야영장 안전 및 활성화 지원사업	경정 10,000,000원	10,000	22,000	△12,000
< 복지정책과 >		967,241	976,302	△9,061
○긴급돌봄 지원	경정 7,000,000원	7,000	16,800	△9,800

장: 500 보조금
 관: 510 국고보조금등
 항: 511 국고보조금등

(단위:천원)

장·관·항·목		예산액	기정액	비교증감
○지역사회서비스 투자사업	경정 636,384,000원	636,384	654,655	△18,271
○일상돌봄 서비스	경정 32,900,000원	32,900	35,000	△2,100
○지역자율형사회서비스 투자사업(가사간병 방문관리사 지원사업)	경정 58,885,000원	58,885	48,885	10,000
○자활사례관리	11,110,000원	11,110	0	11,110
< 가족행복과 >		4,803,787	4,801,798	1,989
○노인맞춤돌봄서비스	경정 2,415,080,000원	2,415,080	2,406,110	8,970
○아동복지교사 파견지원	경정 140,000,000원	140,000	147,122	△7,122
○지역아동센터 운영비 지원	경정 194,752,000원	194,752	186,852	7,900
○지역아동센터 인건비 지원	경정 1,055,054,000원	1,055,054	1,081,122	△26,068
○아동보호전문요원 충원(인건비)	18,309,000원	18,309	0	18,309
< 일자리경제과 >		2,683,140	18,250	2,664,890
○혁신기업 청년채용 지원	경정 17,500,000원	17,500	18,250	△750
○지역사랑상품권 발행지원(국비2%)(일부 성립전)	2,665,640,000원	2,665,640	0	2,665,640
< 청소위생과 >		470,740	428,740	42,000
○하천하구 쓰레기 정화사업	42,000,000원	42,000	0	42,000
< 건설교통과 >		3,959,000	2,959,000	1,000,000
○자연재해위험개선지구(조촌지구) 정비사업	경정 2,000,000,000원	2,000,000	1,000,000	1,000,000
511-03 기금		31,918,348	30,155,122	1,763,226
[일반회계]		31,918,348	30,155,122	1,763,226
< 체육진흥과 >		2,141,086	565,596	1,575,490
○어르신 스포츠시설 이용료 지원(일부 성립전)	63,490,000원	63,490	0	63,490
○음성 시니어친화형 국민체육센터 건립사업	1,500,000,000원	1,500,000	0	1,500,000
○시군체육회 운영 지원(사무국장 인건비)	12,000,000원	12,000	0	12,000
< 가족행복과 >		1,577,946	1,438,300	139,646
○한부모가족자녀양육비지원	경정 1,262,716,000원	1,262,716	1,121,390	141,326
○입양아동 양육수당 지원	경정 40,320,000원	40,320	42,000	△1,680
< 농정과 >		21,080,356	21,696,847	△616,491
○기본형 공익직불제사업	경정 17,960,000,000원	17,960,000	19,308,000	△1,348,000
○농지이용관리지원	경정 73,263,000원	73,263	77,644	△4,381
○저탄소농업 프로그램 시범사업(경종)	93,390,000원	93,390	0	93,390
○과수거점 APC보완사업	642,500,000원	642,500	0	642,500
< 축산식품과 >		1,169,931	1,140,737	29,194

장: 500 보조금
 관: 510 국고보조금등
 항: 511 국고보조금등

(단위:천원)

장·관·항·목		예산액	기정액	비교증감
○조사료 생산용 사일리지 제조 지원	경정 147,000,000원	147,000	166,430	△19,430
○조사료 생산용 종자 구입 지원	경정 32,320,000원	32,320	12,890	19,430
○학생 승마	경정 6,128,000원	6,128	10,718	△4,590
○퇴액비살포비 지원	경정 14,700,000원	14,700	12,500	2,200
○학교우유급식 지원	경정 78,000,000원	78,000	86,400	△8,400
○비육용 암소시장 육성사업	경정 52,000,000원	52,000	42,000	10,000
○저탄소 농업 프로그램 시범사업(축산분야)	29,984,000원	29,984	0	29,984
< 보건소 >		3,331,867	2,696,480	635,387
○국가암관리	경정 119,000,000원	119,000	68,500	50,500
○지역 보건사업 우수사례 발굴 역량강화 교육	경정 942,000원	942	955	△13
○자살예방 및 지역정신보건사업(정신건강복지센터 인력확충)	경정 384,230,000원	384,230	342,210	42,020
○영유아 사전예방적 건강관리(선천성대사이상검사 및 환아관리)	경정 7,000,000원	7,000	6,000	1,000
○공공건축물 그린리모델링 자원사업	509,060,000원	509,060	0	509,060
○생명존중안심마을 사업	7,270,000원	7,270	0	7,270
○기초정신건강복지센터 운영	25,550,000원	25,550	0	25,550
520 시·도비보조금등		84,724,217	77,944,411	6,779,806
521 시·도비보조금등		84,724,217	77,944,411	6,779,806
521-01 시·도비보조금등		84,724,217	77,944,411	6,779,806
[일반회계]		84,724,217	77,944,411	6,779,806
< 2030전략실 >		1,318,309	1,312,295	6,014
○국고보조금		930,014	924,000	6,014
-청년월세 지원사업	경정 30,014,000원	30,014	24,000	6,014
< 자치행정과 >		49,996	55,471	△5,475
○순도비보조금		49,996	55,471	△5,475
-새마을지도자 자녀장학금	경정 6,000,000원	6,000	11,475	△5,475
< 문화관광과 >		4,890,256	4,888,836	1,420
○국고보조금		136,910	123,930	12,980
-전통사찰 보수정비사업	경정 112,500,000원	112,500	100,000	12,500
-국가유산체계 전환 안내판 정비사업	480,000원	480	0	480
○순도비보조금		4,444,503	4,456,063	△11,560
-체류형 관광활성화 지원	경정 7,980,000원	7,980	19,540	△11,560
< 체육진흥과 >		6,881,790	6,293,185	588,605
○중앙기금		520,605	0	520,605

장: 500 보조금
 관: 520 시·도비보조금등
 항: 521 시·도비보조금등

(단위:천원)

장·관·항·목	예산액	기정액	비교증감
-음성 시니어친화형 국민체육센터 건립사업	507,000,000원	0	507,000
-어르신 스포츠시설 이용료 지원	13,605,000원	0	13,605
○순도비보조금	76,000	8,000	68,000
-체육시설 리모델링 사업(성립전)	68,000,000원	0	68,000
< 복지정책과 >	10,129,679	10,179,301	△49,622
○국고보조금	3,918,795	3,933,509	△14,714
-여성장애인 출산비용 지원	경정 216,000원	324	△108
-발달장애인 방과후 돌봄서비스 지원	경정 45,360,000원	38,880	6,480
-발달장애인 주간활동서비스지원	경정 43,526,000원	32,529	10,997
-발달장애인 방과후 돌봄서비스	경정 1,538,000원	16,811	△15,273
-최중증 발달장애인 주간그룹 1:1지원	경정 2,870,000원	19,680	△16,810
○지역균형발전특별회계보조금	201,024	205,346	△4,322
-긴급돌봄 지원	경정 1,500,000원	3,600	△2,100
-지역사회서비스투자사업	경정 136,368,000원	140,283	△3,915
-일상돌봄 서비스	경정 7,050,000원	7,500	△450
-지역자율형사회서비스 투자사업(가사간병 방문관리사 지원사업)	경정 12,618,000원	10,475	2,143
○순도비보조금	5,878,086	5,908,672	△30,586
-시군 사회복지시설 종사자 대우수당 지원	경정 434,544,000원	464,800	△30,256
-시군 사회복지사 보수교육 지원	경정 10,102,000원	7,168	2,934
-노숙인시설 지원(운영비)	경정 4,641,894,000원	4,646,894	△5,000
-개인운영 복지시설 운영지원	경정 1,280,000원	1,200	80
-통번역지원사 지원	경정 21,666,000원	20,460	1,206
-재해구호지원사업(포괄적 재해구호비)(성립전)	450,000원	0	450
< 가족행복과 >	19,406,543	18,614,077	792,466
○국고보조금	6,765,452	6,235,079	530,373
-기초연금	경정 1,315,886,000원	1,351,086	△35,200
-아동발달지원계좌	경정 46,365,000원	49,745	△3,380
-보호대상아동 발달지원	경정 3,300,000원	3,198	102
-영유아보육료 지원	경정 1,229,722,000원	1,072,040	157,682
-시간제보육 지원	경정 22,420,000원	12,420	10,000
-보육교직원 인건비 지원	경정 1,566,812,000원	1,163,145	403,667
-어린이집 운영지원	경정 54,933,000원	52,833	2,100

장: 500 보조금
 관: 520 시·도비보조금등
 항: 521 시·도비보조금등

(단위:천원)

장·관·항·목		예산액	기정액	비교증감
-보육교직원 처우개선 지원(보조교사)	경정 324,544,000원	324,544	325,009	△465
-보육교직원 처우개선 지원(대체교사)	경정 15,914,000원	15,914	20,047	△4,133
○지역균형발전특별회계보조금		1,407,836	1,417,500	△9,664
-노인맞춤돌봄서비스	경정 310,510,000원	310,510	309,360	1,150
-아동복지교사 파견지원	경정 70,000,000원	70,000	73,561	△3,561
-지역아동센터 운영비 지원	경정 97,376,000원	97,376	93,426	3,950
-지역아동센터 인건비 지원	경정 527,527,000원	527,527	540,561	△13,034
-아동보호전담요원 충원(인건비)	1,831,000원	1,831	0	1,831
○중앙기금		304,171	286,721	17,450
-한부모가족자녀양육바지원	경정 157,840,000원	157,840	140,174	17,666
-입양아동 양육수당 지원	경정 5,184,000원	5,184	5,400	△216
○순도비보조금		10,929,084	10,674,777	254,307
-노인양로시설 운영비 지원	경정 940,284,000원	940,284	939,494	790
-경로당자키미사업	경정 93,825,000원	93,825	75,420	18,405
-폭력피해 지원시설 종사자 처우개선	경정 11,440,000원	11,440	14,440	△3,000
-누리과정 운영 지원	경정 3,302,190,000원	3,302,190	3,142,800	159,390
-보육교직원 처우개선비 지원(도비)	경정 156,272,000원	156,272	132,272	24,000
-아이행복(보육)도우미 지원	경정 31,589,000원	31,589	34,389	△2,800
-시군 어린이집 대체조리원 지원사업	경정 348,000원	348	1,948	△1,600
-농촌 등 취약지역 보육교직원 인건비 지원	경정 30,236,000원	30,236	23,796	6,440
-경로당 활성화 프로그램 운영사업 지원	경정 54,849,000원	54,849	101,624	△46,775
-재난도우미(노인맞춤돌봄 생활지원사) 폭영수당	11,197,000원	11,197	0	11,197
-유아 단계적 무상교육·보육 실현	84,420,000원	84,420	0	84,420
-장기요양기관 특수체중계 설치지원 사업	3,840,000원	3,840	0	3,840
< 농정과 >		6,562,274	5,795,058	767,216
○국고보조금		891,075	865,459	25,616
-무기질비료 가격보조 및 수급안정지원	25,616,000원	25,616	0	25,616
○중앙기금		979,403	658,153	321,250
-과수거점 APC보완사업	321,250,000원	321,250	0	321,250
○순도비보조금		4,550,296	4,129,946	420,350
-여성 농업인 행복바우처 사업	경정 238,000,000원	238,000	251,600	△13,600

장: 500 보조금
 관: 520 시·도비보조금등
 항: 521 시·도비보조금등

(단위:천원)

장·관·항·목	예산액	기정액	비교증감	
-논 타작물 재배지원	경정 37,350,000원	37,350	28,350	9,000
-11.26.~28. 대설피해 응급복구 지원(성립전)	179,850,000원	179,850	0	179,850
-3~4월 이상저온, 5월 우박 피해 복구비(재난지원금) 지원	245,100,000원	245,100	0	245,100
< 농촌활력과 >	1,770,646	1,770,643		3
○국고보조금	802,470	883,467		△80,997
-대소면 오산지구 농촌공간정비사업	경정 369,000,000원	369,000	450,000	△81,000
-농촌체험휴양마을 역량강화	경정 148,000원	148	143	5
-농촌체험휴양마을 보험가입 지원	경정 122,000원	122	124	△2
○순도비보조금	832,576	751,576		81,000
-총복형 도시농부 지원(일부 성립전)	경정 360,000,000원	360,000	279,000	81,000
< 축산식품과 >	4,230,934	3,639,527		591,407
○국고보조금	1,175,747	673,492		502,255
-가축예방주사 및 기생충 구제	1,922,000원	1,922	0	1,922
-축산차량 등록제 통신요금 지원	경정 5,436,000원	5,436	6,683	△1,247
-살처분 보상금	경정 250,500,000원	250,500	162,500	88,000
-축산차량 GPS 단말기 상시전원 설치요금 지원	경정 765,000원	765	1,440	△675
-AI 치료채취 비용지원	경정 11,156,000원	11,156	8,156	3,000
-개사육농장주 폐업·전업 지원	경정 710,508,000원	710,508	284,553	425,955
-개식용 도축업자 폐업·전업 지원	경정 0원	0	14,700	△14,700
○중앙기금	230,136	233,396		△3,260
-조사료생산용 사일리지 제조 지원	경정 88,200,000원	88,200	99,860	△11,660
-조사료생산용 종자 구입 지원	경정 12,928,000원	12,928	5,160	7,768
-학생 승마	경정 2,314,000원	2,314	4,102	△1,788
-퇴역비살포비 지원	경정 7,350,000원	7,350	6,250	1,100
-학교우유급식 지원	경정 15,600,000원	15,600	17,280	△1,680
-비육용 암소시장 육성사업	경정 15,600,000원	15,600	12,600	3,000
○순도비보조금	2,488,726	2,396,314		92,412
-가축재해보험	경정 142,500,000원	142,500	270,000	△127,500
-내수면 유해 어류 포획 지원	경정 0원	0	1,088	△1,088
-스마트 가축시장 플랫폼 구축	33,000,000원	33,000	0	33,000
-AI 휴지기제 지원사업	158,000,000원	158,000	0	158,000
-염소농가 폭염 대비 물품 구입(성립전)	30,000,000원	30,000	0	30,000
< 산림복지과 >	3,831,609	3,190,036		641,573

장: 500 보조금
 관: 520 시·도비보조금등
 항: 521 시·도비보조금등

(단위:천원)

장·관·항·목	예산액	기정액	비교증감	
○국고보조금	825,420	824,303	1,117	
-정책숲가꾸기	경정 252,736,000원	252,736	257,993	△5,257
-산불진화체계 구축운영(경상)	경정 11,081,000원	11,081	6,867	4,214
-임산물 재해복구비 지원	2,160,000원	2,160	0	2,160
○순도비보조금	2,399,603	1,759,147	640,456	
-체류형 관광활성화 지원사업	경정 64,906,000원	64,906	74,450	△9,544
-봉학골 산림레포츠단지 조성	650,000,000원	650,000	0	650,000
< 일자리경제과 >	2,562,906	1,021,338	1,541,568	
○국고보조금	1,435,964	143,785	1,292,179	
-민생회복 소비쿠폰	1,292,179,000원	1,292,179	0	1,292,179
○지역균형발전특별회계보조금	249,160	0	249,160	
-지역사랑상품권 발행지원(국비2%)	249,160,000원	249,160	0	249,160
○순도비보조금	877,782	877,553	229	
-혁신기업 청년채용 지원	경정 0원	0	225	△225
-직업전환 소상공인 지원사업	경정 1,684,000원	1,684	1,230	454
< 기업지원과 >	4,124,605	4,103,605	21,000	
○순도비보조금	3,779,605	3,758,605	21,000	
-충청북도 중소기업 육성자금 이차보전 지원	경정 1,365,005,000원	1,365,005	1,344,005	21,000
< 환경과 >	2,280,361	1,365,542	914,819	
○국고보조금	2,218,661	1,301,442	917,219	
-전기자동차 구매 지원	경정 585,680,000원	585,680	606,390	△20,710
-수소자동차 구매 지원	경정 217,500,000원	217,500	234,000	△16,500
-비점오염저감사업	경정 992,289,000원	992,289	47,700	944,589
-소규모 사업장 방지시설 설치 지원사업	경정 86,640,000원	86,640	76,800	9,840
○순도비보조금	61,700	64,100	△2,400	
-야생동물 피해방지단 지원	경정 22,500,000원	22,500	24,900	△2,400
< 청소위생과 >	1,498,667	1,491,317	7,350	
○순도비보조금	1,300,245	1,292,895	7,350	
-영농폐기물 수거처리 지원사업	경정 38,850,000원	38,850	31,500	7,350
< 균형개발과 >	3,084,000	2,875,500	208,500	
○국고보조금	23,000	0	23,000	
-한발대비 용수개발(일부 성립전)	23,000,000원	23,000	0	23,000
○순도비보조금	2,594,000	2,408,500	185,500	
-오선지구 가뭄대비 농업용수 기반시설 정비사업	경정 13,500,000원	13,500	15,000	△1,500
-생활불편시설 개선사업	경정 454,000,000원	454,000	267,000	187,000

장: 500 보조금
 관: 520 시·도비보조금등
 항: 521 시·도비보조금등

(단위:천원)

장·관·항·목	예산액	기정액	비교증감
< 건설교통과 >	3,212,582	2,675,032	537,550
○지역균형발전특별회계보조금	1,690,450	1,190,450	500,000
-자연재해위험개선지구(조촌지구) 정비사업 경정 1,000,000,000원	1,000,000	500,000	500,000
○순도비보조금	1,445,692	1,408,142	37,550
-특별교통수단 운영(도비) 경정 100,550,000원	100,550	63,000	37,550
< 재난안전과 >	4,871,416	4,798,828	72,588
○순도비보조금	658,826	586,238	72,588
-풍수해보험 지원 경정 41,786,000원	41,786	14,198	27,588
-폭염대책비(성립전) 45,000,000원	45,000	0	45,000
< 건축과 >	9,662	18,246	△8,584
○국고보조금	9,662	18,246	△8,584
-전세보증금반환보증 보증료지원사업 경정 5,722,000원	5,722	14,306	△8,584
< 보건소 >	2,703,005	2,526,597	176,408
○국고보조금	589,422	614,860	△25,438
-정신요양시설 운영지원 경정 478,600,000원	478,600	485,600	△7,000
-전국민 마음투자 지원사업 경정 5,798,000원	5,798	14,016	△8,218
-기초정신건강복지센터 운영 경정 0원	0	10,220	△10,220
○중앙기금	804,536	693,490	111,046
-공공건축물 그린리모델링 지원사업 65,460,000원	65,460	0	65,460
-생명존중안심마을 사업 2,908,000원	2,908	0	2,908
-국가암관리(암조기검진사업) 경정 35,700,000원	35,700	20,550	15,150
-자살예방 및 지역정신보건사업(정신건강복지센터 인력확충) 경정 153,692,000원	153,692	136,884	16,808
-영유아 사전예방적 건강관리(선천성대사이상검사 및 환아관리) 경정 3,500,000원	3,500	3,000	500
-기초정신건강복지센터 운영 10,220,000원	10,220	0	10,220
○순도비보조금	1,272,630	1,181,830	90,800
-지역사회 자살예방 네트워크 구축 경정 1,050,000원	1,050	1,200	△150
-출산육아수당 지원 경정 509,500,000원	509,500	412,000	97,500
-임산부 산후조리비 지원 경정 56,000,000원	56,000	60,000	△4,000
-군지역 임산부 교통비 지원 경정 29,400,000원	29,400	31,950	△2,550
< 농업기술센터 >	840,449	865,449	△25,000
○순도비보조금	350,399	375,399	△25,000
-농촌 어르신 복지실천 시범(전환사업) 경정 0원	0	25,000	△25,000
700 보전수입등및내부거래	95,912,059	76,222,322	19,689,737
710 보전수입등	81,473,705	65,798,038	15,675,667

장: 700 보전수입등및내부거래
관: 710 보전수입등
항: 712 전년도이월금

(단위:천원)

장·관·항·목	예산액	기정액	비교증감
712 전년도이월금	9,509,063	3,276,330	6,232,733
712-01 국고보조금사용잔액	6,539,342	2,180,830	4,358,512
[일반회계]	6,539,342	2,180,830	4,358,512
< 세정과 >	6,539,342	2,180,830	4,358,512
○국고보조금 집행잔액 경정 6,539,342,000원	6,539,342	2,180,830	4,358,512
712-02 시·도비보조금사용잔액	2,969,721	1,095,500	1,874,221
[일반회계]	2,969,721	1,095,500	1,874,221
< 세정과 >	2,969,721	1,095,500	1,874,221
○시·도비보조금사용잔액 경정 2,969,721,000원	2,969,721	1,095,500	1,874,221
715 보조금등반환금	9,702,973	260,039	9,442,934
715-01 국고보조금등반환금	7,665,577	260,039	7,405,538
[일반회계]	7,665,577	260,039	7,405,538
< 세정과 >	7,665,577	260,039	7,405,538
○음성군 가축분뇨공공처리시설 설치사업 집행잔액(국비,한강수계관리기금) 경정 0원	0	260,039	△260,039
○국고보조금 반환금 7,665,577,000원	7,665,577	0	7,665,577
715-02 시·도비보조금등반환금	2,037,396	0	2,037,396
[일반회계]	2,037,396	0	2,037,396
< 세정과 >	2,037,396	0	2,037,396
○시·도비보조금 반환금 2,037,396,000원	2,037,396	0	2,037,396
720 내부거래	14,438,354	10,424,284	4,014,070
722 예탁금및예수금	13,505,247	9,491,177	4,014,070
722-03 예탁금원금회수수입	13,300,000	9,300,000	4,000,000
[일반회계]	13,300,000	9,300,000	4,000,000
< 2030전략실 >	4,000,000	0	4,000,000
○통합재정안정화기금 예탁금 원금 4,000,000,000원	4,000,000	0	4,000,000
722-04 예탁금이자수입	205,247	191,177	14,070
[일반회계]	205,247	191,177	14,070
< 2030전략실 >	14,070	0	14,070
○통합재정안정화기금 예탁금 이자 14,070,000원	14,070	0	14,070

세 출

의 회 사 무 과

2030 전 략 실

세출예산사업명세서

2025년도 추경 3 회 일반회계 전체

부서: 2030전략실
 정책: 전략기획역량 강화
 단위: 전략기획사업 추진

(단위:천원)

부서·정책·단위(회계)·세부사업·편성목	예산액	기정액	비교증감
2030전략실	30,183,160	24,468,355	5,714,805
국	3,075,034	3,060,000	15,034
도	1,318,309	1,312,295	6,014
군	25,785,817	20,092,060	5,693,757
추	4,000	4,000	0
전략기획역량 강화	199,796	166,796	33,000
전략기획사업 추진	199,796	166,796	33,000
전략기획사업 지원	199,796	166,796	33,000
202 여비	10,296	7,296	3,000
01 국내여비	10,296	7,296	3,000
○전략기획 업무추진 여비			
경정 10,296,000원	10,296	7,296	3,000
207 연구개발비	140,000	110,000	30,000
01 연구용역비	140,000	110,000	30,000
○정부공모사업 및 군정업무추진용역(POOL)			
경정 140,000,000원	140,000	110,000	30,000
전략사업 활성화	19,911,596	5,911,596	14,000,000
국	3,000,000	3,000,000	0
도	900,000	900,000	0
군	16,011,596	2,011,596	14,000,000
전략사업	19,911,596	5,911,596	14,000,000
국	3,000,000	3,000,000	0
도	900,000	900,000	0
군	16,011,596	2,011,596	14,000,000
국립소방병원 지원	14,000,000	0	14,000,000
308 자치단체등이전	14,000,000	0	14,000,000
14 기타부담금	14,000,000	0	14,000,000
○국립소방병원 건립 재정지원			
14,000,000,000원	14,000,000	0	14,000,000
미래신산업 육성	4,279,336	3,829,136	450,200
신성장산업 추진	4,279,336	3,829,136	450,200
시군 산업거점 고도화 패키지 지원사업(도비직접지원)	225,000	0	225,000
403 자치단체등자본이전	225,000	0	225,000
02 공기관등에대한자본적위탁사업비	225,000	0	225,000
○시군 산업거점 고도화 패키지 지원사업			
225,000,000원	225,000	0	225,000
지역특화 제조데이터 활성화 사업(국가직접지원)	200,000	0	200,000
308 자치단체등이전	200,000	0	200,000
13 공기관등에대한경상적위탁사업비	200,000	0	200,000
○지역특화 제조데이터 활성화 사업(1차년도)			
200,000,000원	200,000	0	200,000
스마트시티 챌린지 확산사업(도비직접지원)	25,200	0	25,200
308 자치단체등이전	25,200	0	25,200

부서: 2030전략실
 정책: 미래신산업 육성
 단위: 신성장산업 추진

(단위:천원)

부서·정책·단위(회계)·세부사업·편성목		예산액	기정액	비교증감
13	공기관등에대한경상적위탁사업비	25,200	0	25,200
	○스마트시티 챌린지 확산사업	25,200,000원	0	25,200
인구청년 및 통계 정책		4,674,061	3,443,993	1,230,068
	국	75,034	60,000	15,034
	도	418,309	412,295	6,014
	군	4,176,718	2,967,698	1,209,020
	추	4,000	4,000	0
인구정책 추진		2,607,144	1,407,144	1,200,000
인구증가시책 추진		2,607,144	1,407,144	1,200,000
301 일반보전금		2,565,000	1,365,000	1,200,000
14 기타보상금		2,565,000	1,365,000	1,200,000
○전입 지원금 지급		1,945,000	745,000	1,200,000
	-학생 전입지원(초,중,고)	경정 90,000,000원	90,000	30,000
	-기업체전입자 지원금	경정 1,600,000,000원	1,600,000	500,000
	-공공기관 전입자 지원	경정 80,000,000원	80,000	40,000
청년정책 추진		936,803	906,735	30,068
	국	75,034	60,000	15,034
	도	30,014	24,000	6,014
	군	831,755	822,735	9,020
청년월세 지원사업(보조)		150,068	120,000	30,068
	국	75,034	60,000	15,034
	도	30,014	24,000	6,014
	군	45,020	36,000	9,020
301 일반보전금		150,068	120,000	30,068
	국	75,034	60,000	15,034
	도	30,014	24,000	6,014
	군	45,020	36,000	9,020
14 기타보상금		150,068	120,000	30,068
	○국토부 청년월세 지원사업	경정 150,068,000원	150,068	30,068
	국	75,034	60,000	15,034
	도	30,014	24,000	6,014
	군	45,020	36,000	9,020
재무활동(2030전략실)		327,502	10,325,965	△9,998,463
보전지출(2030전략실)		327,502	325,965	1,537
전년도 보조사업 반환금		327,362	325,965	1,397
802 반환금기타		327,362	325,965	1,397
01 국고보조금반환금		647	0	647
	○국토부 청년월세 지원사업	473,690원	474	474

부서: 2030전략실
 정책: 재무활동(2030전략실)
 단위: 보전지출(2030전략실)

(단위:천원)

부서·정책·단위(회계)·세부사업·편성목	예산액	기정액	비교증감
○국토부 청년월세 지원사업(이자) 172,440원	173	0	173
02 시·도비보조금반환금 326,715	326,715	325,965	750
○국토부 청년월세 지원사업 189,480원	190	0	190
○국토부 청년월세 지원사업(이자) 68,960원	69	0	69
○충청북도사업체조사(정정) 485,550원	486	0	486
○충청북도사업체조사(정정, 이자) 4,530원	5	0	5
전년도이전 보조사업 반환금	140	0	140
802 반환금기타	140	0	140
02 시·도비보조금반환금	140	0	140
○2022년도 충청북도사업체조사(정정) 136,710원	137	0	137
○2022년도 충청북도사업체조사(정정, 이자) 2,570원	3	0	3
내부거래지출(2030전략실)	0	10,000,000	△10,000,000
통합재정안정화기금 예탁	0	10,000,000	△10,000,000
704 예탁금	0	10,000,000	△10,000,000
01 예탁금	0	10,000,000	△10,000,000
○국립소방병원 건립 재정지원 예탁금 경정 0원	0	10,000,000	△10,000,000

홍 보 실

부서: 홍보실
 정책: 안정적인 정보통신망 구축 및 보안 강화
 단위: 정보통신 운영

(단위:천원)

부서·정책·단위(회계)·세부사업·편성목	예산액	기정액	비교증감
201 일반운영비	500,808	516,000	△15,192
02 공공운영비	500,808	516,000	△15,192
○국가정보통신서비스 회선료	258,216	273,408	△15,192
-4M 경정 75,960,000원	75,960	91,152	△15,192

도민체전추진단

세 출 예 산 사 업 명 세 서

2025년도 추경 3 회 일반회계 전체

부서: 도민체전추진단
 정책: 체육진흥
 단위: 도민체육대회 운영

(단위:천원)

부서·정책·단위(회계)·세부사업·편성목	예산액	기정액	비교증감
도민체전추진단	1,291,829	1,191,101	100,728
체육진흥	1,265,470	1,167,140	98,330
도민체육대회 운영	1,265,470	1,167,140	98,330
제65회 충북도민체육대회 추진	1,265,470	1,167,140	98,330
201 일반운영비	1,223,330	1,125,000	98,330
01 사무관리비	73,330	10,000	63,330
○홍보물품 제작	경정 20,000,000원	20,000	17,000
○대회 홍보영상 제작	22,000,000원 * 1식	22,000	22,000
○대회 디데이 카운터기 제작	15,000,000원	15,000	15,000
○마스코트 탈인형 제작	4,665,000원 * 2개	9,330	9,330
03 행사운영비	1,150,000	1,115,000	35,000
○대회 추진위원회 발대식 행사 운영	경정 50,000,000원	50,000	35,000
행정운영경비(도민체전추진단)	26,359	23,961	2,398
기본경비(도민체전추진단)	26,359	23,961	2,398
기본경비(도민체전추진단)	26,359	23,961	2,398
201 일반운영비	20,931	19,941	990
01 사무관리비	17,709	16,719	990
○행정장비 임차료	990	0	990
-업무용 PC 임차	990,000원	990	990
405 자산취득비	1,408	0	1,408
01 자산및물품취득비	1,408	0	1,408
○사무실 운영을 위한 물품 구입	1,408	0	1,408
-세단기	363,000원 * 1대	363	363
-냉난방기	1,045,000원 * 1대	1,045	1,045

기 획 행 정 국

기 획 감 사 과

부서: 기획감사과
 정책: 행정운영경비(기획감사과)
 단위: 기본경비(기획감사과)

(단위:천원)

부서·정책·단위(회계)·세부사업·편성목	예산액	기정액	비교증감
○행정장비 유지보수비	3,834	3,114	720
-행정장비 수리비 720,000원	720	0	720

통합재정안정화기금

1. 운용총칙

회계연도 : 2025년
예산차수 : 추경 3 회
회계구분 : 통합재정안정화기금(통합계정)

① 기금설치 개요

- (1) 설치근거 : 지방재정법 제9조의2, 지방자치단체 기금관리기본법 제16조, 음성군 통합재정안정화기금 설치 및 운용 조례
- (2) 설치목적 : 각종 회계, 기금의 여유자금을 통합적으로 관리하여 다른 회계, 기금으로 예탁 및 지방채 상환 등에 활용
- (3) 설치년도 : 2021년

② 기금운용의 기본방향

- (1) 기금사업의 목표 : 각 회계·기금의 여유자금을 통합재정안정화기금에 예탁 및 운용
- (2) 2025년도 기금사업 개요 : 각 회계·기금의 여유자금을 통합적으로 관리 및 활용

③ 기금조성 및 운용

(1) 기금조성 현황

○ 연도말 기금 조성액

(단위 : 천원)

2024년도 말 조성액 ㉑	2025년도 조성계획			2025년도 말 조성액㉒ = ㉑ + ㉓	비 고
	수입 ㉔	지출 ㉕	증감 ㉖ = ㉔ - ㉕		
63,889,620	2,787,985	23,905,930	△21,117,945	42,771,675	

○ 기금 총 조성규모

(단위 : 천원)

2025년도 말 조성액 ㉑	융자금 미회수채권 ㉒	지역개발채권 미상환잔액 ㉓	총 조성규모 ㉔ = ㉑ + ㉒ - ㉓
42,771,675	0	0	42,771,675

- (2) 자원조성 : 예수금, 예탁자금의 원금 및 이자 수입, 운용수익금 등
- (3) 지원기준 : 지역개발 기반시설 사업 및 지역주민의 복리증진에 필요한 사업 등
- (4) 지원대상 : 일반회계, 특별회계 및 기금

2. 자금운용계획

회계연도 : 2025년
 예산차수 : 추경 3 회
 회계구분 : 통합재정안정화기금(통합계정)

① 자금수지총괄

(단위:천원)

수 입 계 획				지 출 계 획			
항 목	수입액	기정액	증 감	항 목	지출액	기정액	증 감
합 계	66,677,605	86,067,605	△19,390,000	합 계	66,677,605	86,067,605	△19,390,000
전 입 금	0	0	0	비용자성사업비	0	0	0
보 조 금	0	0	0	융자성사업비	0	0	0
차 입 금	0	0	0	인 력 운 영 비	0	0	0
융 자 금 회 수 (이 자 포 함)	0	0	0	기 본 경 비	0	0	0
예탁금원금회수	0	0	0	예 탁 금	375,000	0	375,000
예 치 금 회 수	63,889,620	63,889,620	0	예 치 금	42,396,675	66,175,745	△23,779,070
예 수 금	2,403,849	21,793,849	△19,390,000	차입금원리금상환	0	0	0
이 자 수 입	384,136	384,136	0	예수금원리금상환	23,905,930	19,891,860	4,014,070
가 타 수 입	0	0	0	기 타 지 출	0	0	0

회계연도 : 2025년
 예산차수 : 추경 3 회
 회계구분 : 통합재정안정화기금(통합계정)

② 수입계획

(단위:천원)

장·관·항·목	수입액	기정액	증 감	산 출 내 역
700 보전수입등및내부거래	66,293,469	85,683,469	△19,390,000	
720 내부거래	2,403,849	21,793,849	△19,390,000	
722 예탁금및예수금	2,403,849	21,793,849	△19,390,000	
722-01 예수금수입	2,403,849	21,793,849	△19,390,000	
				○공영개발특별회계 예수금 경정 1,100,000,000원 - 기정 11,700,000,000원 = △10,600,000
				○국립소방병원 건립 재정지원 예수금 경정 0원 - 기정 10, 000,000,000원 = △10,000,000
				○농공산업단지특별회계 예수금 1,210,000,000원 = 1,210,000
수 입 합 계	66,677,605	86,067,605	△19,390,000	

회계연도 : 2025년
 예산차수 : 추경 3 회
 회계구분 : 통합재정안정화기금(통합계정)

③ 지출계획

(단위:천원)

조직·부문·정책·단위·세부사업·편성목	지출액	기정 지출액	비교증감
기획감사과	66,677,605	86,067,605	△19,390,000
일반행정	66,677,605	86,067,605	△19,390,000
재무활동(기획감사과)	66,677,605	86,067,605	△19,390,000
보전지출(통합재정안정화기금(통합계정))	42,396,675	66,175,745	△23,779,070
통합재정안정화기금 예치금	42,396,675	66,175,745	△23,779,070
602 예치금	42,396,675	66,175,745	△23,779,070
01 일반예치금 △23,779,070	42,396,675	66,175,745	△23,779,070
○예치금 경정 42,396,675,000원 - 기정 66,175,745,000원 = = △23,779,070			
내부거래지출(통합재정안정화기금(통합계정))	24,280,930	19,891,860	4,389,070
특별회계 예탁	375,000	0	375,000
704 예탁금	375,000	0	375,000
01 예탁금 375,000	375,000	0	375,000
○주차장운영특별회계 예탁금 375,000,000원 = 375,000			
예수금원금 상환	23,670,000	19,670,000	4,000,000
705 예수금원리금상환	23,670,000	19,670,000	4,000,000
01 예수금원금상환 4,000,000	23,670,000	19,670,000	4,000,000
○예수금원금상환(국립소방병원재정지원) 4,000,000,000원 = 4,000,000			
예수금이자 상환	235,930	221,860	14,070
705 예수금원리금상환	235,930	221,860	14,070
02 예수금이자상환 14,070	235,930	221,860	14,070
○일반회계예수금이자상환(국립소방병원재정지원) 14,070,000원 = 14,070			
지 출 합 계	66,677,605	86,067,605	△19,390,000

3. 연도별 기금조성 및 집행현황

회계연도 : 2025년
예산차수 : 추경 3 회
회계구분 : 통합재정안정화기금(통합계정)

(단위:천원)

연도별	조성액							
	계②	전입금	보조금	차입금	융자금회수 (이자포함)	예수금	이자수입	기타수입
2019년 까지	0	0	0	0	0	0	0	0
2020년도	0	0	0	0	0	0	0	0
2021년도	14,262,430	0	0	0	0	14,260,000	2,430	0
2022년도	43,550,271	0	0	0	0	43,400,000	150,271	0
2023년도	1,469,557	0	0	0	0	310,000	1,159,557	0
2024년도	21,168,980	0	0	0	0	20,360,000	808,980	0
2025년도	2,787,985	0	0	0	0	2,403,849	384,136	0
계	83,239,223	0	0	0	0	80,733,849	2,505,374	0

3. 연도별 기금조성 및 집행현황

회계연도 : 2025년

예산차수 : 추경 3 회

회계구분 : 통합재정안정화기금(통합계정)

(단위:천원)

연도별	집행액							잔액 ㉓-㉑
	계㉑	비용자성 사업비	융자성사 업비	인력운영비 및 기본경비	차입금원 리금상환	예수금원 리금상환	기타지출	
2019년 까지	0	0	0	0	0	0	0	0
2020년도	0	0	0	0	0	0	0	0
2021년도	0	0	0	0	0	0	0	14,262,430
2022년도	13,080,844	0	0	0	0	13,080,844	0	30,469,427
2023년도	3,170,988	0	0	0	0	3,170,988	0	△1,701,431
2024년도	309,786	0	0	0	0	309,786	0	20,859,194
2025년도	23,905,930	0	0	0	0	23,905,930	0	△21,117,945
계	40,467,548	0	0	0	0	40,467,548	0	42,771,675

4. 예치금 및 예탁금 명세

회계연도 : 2025년

예산차수 : 추경 3 회

회계구분 : 통합재정안정화기금(통합계정)

(단위:천원)

구분	예지(탁)처	예치 및 예탁액				비고
		2023년도말현재액	2024년도말현재액②	2025년도말현재액③	증감(③-②)	
합계		37,902,862	63,889,620	42,771,675	△21,117,945	
예치금	소계	37,902,862	63,889,620	42,396,675	△21,492,945	
	농 협	37,902,862	63,889,620	42,396,675	△21,492,945	
예탁금	소계	0	0	375,000	375,000	
	주차장운영 특별회계	0	0	375,000	375,000	

자 치 행 정 과

세출예산사업명세서

2025년도 추경 3회 일반회계 전체

부서: 자치행정과
정책: 지방행정 역량강화
단위: 열린행정 추진

(단위:천원)

부서·정책·단위(회계)·세부사업·편성목	예산액	기정액	비교증감
자치행정과	98,871,680	98,946,846	△75,166
국	3,000	3,000	0
군	36,984	36,984	0
도	49,996	55,471	△5,475
군	98,781,700	98,851,391	△69,691
지방행정 역량강화	2,422,458	2,378,649	43,809
도	24,296	29,771	△5,475
군	2,398,162	2,348,878	49,284
열린행정 추진	885,936	849,455	36,481
군정시책 추진	128,398	86,268	42,130
201 일반운영비	83,790	41,660	42,130
01 사무관리비	68,790	26,660	42,130
○직원 행정업무수첩 제작	42,130	0	42,130
-A4 25,600원 * 1,100개	28,160	0	28,160
-A5 12,700원 * 1,100개	13,970	0	13,970
퇴직공무원 예우	3,000	2,500	500
201 일반운영비	3,000	2,500	500
01 사무관리비	3,000	2,500	500
○퇴직공무원 상패 제작	경정 3,000,000원	3,000	500
공공 기록물 관리	53,861	60,010	△6,149
201 일반운영비	53,861	60,010	△6,149
02 공공운영비	42,451	48,600	△6,149
○기록관리시스템 유지관리	경정 40,507,000원	40,507	△5,693
○항온항습기 유지관리	경정 1,944,000원	1,944	△456
대외협력 추진	1,536,522	1,529,194	7,328
도	24,296	29,771	△5,475
군	1,512,226	1,499,423	12,803
이반장관리	147,423	147,225	198
307 민간이전	71,901	71,703	198
06 보험금	34,551	34,353	198
○이장단체 상해보험 가입	경정 34,551,000원	34,551	198
새마을단체 지원(자체)	237,059	235,059	2,000
307 민간이전	151,974	149,974	2,000
03 민간단체법정운영비보조	90,844	88,844	2,000
○음성군 새마을회 운영비 보조	경정 90,844,000원	90,844	2,000
새마을지도자 자녀장학금	12,000	22,950	△10,950
도	6,000	11,475	△5,475
군	6,000	11,475	△5,475

부서: 자치행정과
 정책: 지방행정 역량강화
 단위: 대외협력 추진

(단위:천원)

부서·정책·단위(회계)·세부사업·편성목	예산액	기정액	비교증감
301 일반보전금	12,000	22,950	△10,950
도	6,000	11,475	△5,475
군	6,000	11,475	△5,475
04 장학금및학자금	12,000	22,950	△10,950
○새마을지도자 자녀장학금 경정 12,000,000원	12,000	22,950	△10,950
도	6,000	11,475	△5,475
군	6,000	11,475	△5,475
자율방범대 활동 지원	38,520	27,440	11,080
301 일반보전금	22,040	15,940	6,100
06 자율방범대실비지원	22,040	15,940	6,100
○자율방범대 사무실 유지보수(삼성) 3,500,000원	3,500	0	3,500
○자율방범대 사무실 유지보수(생크) 2,600,000원	2,600	0	2,600
401 시설비및부대비	4,980	0	4,980
01 시설비	4,980	0	4,980
○건축물대장 생성 용역(금왕, 원남, 생크) 1,660,000원 * 3건	4,980	0	4,980
고향사랑기부제 운영	104,270	99,270	5,000
201 일반운영비	23,000	18,000	5,000
01 사무관리비	23,000	18,000	5,000
○고향사랑기부제 홍보 경정 23,000,000원	23,000	18,000	5,000
자원봉사 활성화	425,908	425,608	300
군	36,984	36,984	0
도	22,200	22,200	0
군	366,724	366,424	300
자원봉사 지원	425,908	425,608	300
군	36,984	36,984	0
도	22,200	22,200	0
군	366,724	366,424	300
자원봉사센터 관리	277,940	277,640	300
307 민간이전	274,600	274,300	300
10 사회복지시설법정운영비보조 ○음성군 자원봉사센터 운영비 경정 252,160,000원	252,160	251,860	300
지방공무원 육성	3,403,480	3,561,930	△158,450
직원 후생 복지 증진	2,971,480	3,184,930	△213,450
후생복지	2,909,550	3,082,550	△173,000
201 일반운영비	2,603,050	2,760,050	△157,000
01 사무관리비	610,000	567,000	43,000
○직장어린이집 위탁 보육료 경정 293,000,000원	293,000	250,000	43,000

부서: 자치행정과
 정책: 지방공무원 육성
 단위: 직원 후생 복지 증진

(단위:천원)

부서·정책·단위(회계)·세부사업·편성목	예산액	기정액	비교증감
04 맞춤형복지제도시행경비	1,977,000	2,177,000	△200,000
○맞춤형복지제도			
경정 1,592,000,000원	1,592,000	1,792,000	△200,000
303 포상금	32,000	48,000	△16,000
01 포상금	32,000	48,000	△16,000
○군정유공 공무원 국내연수			
경정 8,000,000원	8,000	24,000	△16,000
공무원 체육행사	3,260	43,710	△40,450
201 일반운영비	3,260	31,710	△28,450
01 사무관리비	3,260	31,710	△28,450
○도·시군 공무원 체육대회 참가	0	28,450	△28,450
-참가선수 피복비	경정 0원	0	△15,000
-참가선수 급식비	경정 0원	0	△9,450
-행사추진비	경정 0원	0	△4,000
202 여비	0	12,000	△12,000
01 국내여비	0	12,000	△12,000
○도·시군 공무원 체육대회 참가 여비			
경정 0원	0	12,000	△12,000
교육훈련	432,000	377,000	55,000
직원 능력 개발	432,000	377,000	55,000
201 일반운영비	162,000	147,000	15,000
01 사무관리비	162,000	147,000	15,000
○직원 역량 강화 워크숍			
경정 45,000,000원	45,000	30,000	15,000
202 여비	270,000	230,000	40,000
05 공무원 교육여비	269,000	229,000	40,000
○공무원 교육여비(POOL)			
경정 269,000,000원	269,000	229,000	40,000
행정운영경비(자치행정과)	92,559,859	92,523,089	36,770
인력운영비(자치행정과)	92,101,758	92,068,758	33,000
국민연금법 적용인건비	7,033,285	7,000,285	33,000
304 연금부담금등	1,491,115	1,458,115	33,000
04 공무원(무기계약)근로자 보험료부담금 등	1,491,115	1,458,115	33,000
○국민건강보험금	경정 284,193,000원	284,193	15,000
○고용보험료 사용자 부담금	경정 133,544,000원	133,544	15,000
○산재보험료	경정 70,319,000원	70,319	3,000
기본경비(자치행정과)	458,101	454,331	3,770
기본경비	458,101	454,331	3,770
201 일반운영비	297,051	293,281	3,770
01 사무관리비	133,608	129,838	3,770
○일반수용비	경정 9,304,000원	9,304	2,000
○당직 근무수당(일숙직비)	경정 87,000,000원	87,000	1,770

부서: 자치행정과
 정책: 재무활동(자치행정과)
 단위: 보전지출(자치행정과)

(단위:천원)

부서·정책·단위(회계)·세부사업·편성목	예산액	기정액	비교증감
재무활동(자치행정과)	3,075	670	2,405
보전지출(자치행정과)	3,075	670	2,405
전년도 보조사업 반환금	2,403	0	2,403
802 반환금기타	2,403	0	2,403
01 국고보조금반환금	324	0	324
○북한이탈주민 지역협의회 운영(이자)	9,960원	10	10
○자원봉사자 코디네이터 지원사업(이자)	313,790원	314	314
02 시·도비보조금반환금	2,079	0	2,079
○새마을지도자 자녀 장학금(집행잔액)	1,554,240원	1,555	1,555
○쾌적한 환경 행복한 공동체 만들기(이자)	3,220원	4	4
○시군자원봉사센터 봉사활동 지원(집행잔액)	508,720원	509	509
○시군자원봉사센터 봉사활동 지원(이자)	9,740원	10	10
○북한이탈주민 정착 지원사업(이자)	189원	1	1
전년도이전 보조사업 반환금	672	670	2
802 반환금기타	672	670	2
02 시·도비보조금반환금	2	0	2
○2023년 주민자치센터 활성화 지원사업(집행잔액)	2,000원	2	2

세 정 과

부서: 세정과
 정책: 군세입의 안정적 확보
 단위: 주택가격 공시와 재산세 부과

(단위:천원)

부서·정책·단위(회계)·세부사업·편성목		예산액	가 정 액	비교증감
○재산세 업무 추진여비 경정 3,955,000원		3,955	6,912	△2,957
개별주택가격 공시		11,100	13,350	△2,250
201 일반운영비		11,100	13,350	△2,250
01 사무관리비		10,000	12,250	△2,250
○결정통지문 제작 경정 500,000원		500	2,750	△2,250
개별주택가격 공시(보조)		213,968	213,968	0
		국 104,845	104,845	0
		군 109,123	109,123	0
101 인건비		70,148	77,648	△7,500
		국 34,373	38,048	△3,675
		군 35,775	39,600	△3,825
04 기간제근로자등보수		70,148	77,648	△7,500
○개별주택가격 현장조사요원 인부임		50,736	58,236	△7,500
-급여 경정 44,496,000원		44,496	51,996	△7,500
		국 21,803	25,478	△3,675
		군 22,693	26,518	△3,825
201 일반운영비		142,820	135,320	7,500
		국 69,982	66,307	3,675
		군 72,838	69,013	3,825
01 사무관리비		127,614	120,114	7,500
○개별주택가격 조사용 사무용품 및 소모품 구입 경정 8,080,000원		8,080	580	7,500
		국 3,960	285	3,675
		군 4,120	295	3,825
지방세 징수관리		155,566	165,421	△9,855
제납관리		155,566	165,421	△9,855
201 일반운영비		110,379	117,779	△7,400
01 사무관리비		39,715	40,715	△1,000
○체납안내문 서식 유인 경정 3,000,000원		3,000	4,000	△1,000
02 공공운영비		70,664	77,064	△6,400
○세입통합 무인수납기 유지보수비		0	6,400	△6,400
-세정과 경정 0원		0	1,150	△1,150
-금융읍 경정 0원		0	900	△900
-대소면 경정 0원		0	1,450	△1,450
-삼성면 경정 0원		0	1,450	△1,450
-감곡면 경정 0원		0	1,450	△1,450
202 여비		5,680	7,680	△2,000
01 국내여비		5,680	7,680	△2,000
○지방세징수 업무추진 여비 경정 5,680,000원		5,680	7,680	△2,000
405 자산취득비		5,295	5,750	△455

부서: 세정과
 정책: 군세입의 안정적 확보
 단위: 지방세 징수관리

(단위:천원)

부서·정책·단위(회계)·세부사업·편성목		예산액	기정액	비교증감
01 자산및물품취득비		5,295	5,750	△455
○체납차량 영치활동 스마트 기기 구입	경정 5,295,000원	5,295	5,750	△455
지방소득세부과		20,108	25,908	△5,800
지방소득세 부과 업무		20,108	25,908	△5,800
201 일반운영비		17,000	21,300	△4,300
02 공공운영비		8,000	12,300	△4,300
○개인지방소득세 모두채움신고납부서 우편요금	경정 0원	0	4,300	△4,300
202 여비		3,108	4,608	△1,500
01 국내여비		3,108	4,608	△1,500
○지방소득세 부과업무 추진여비	경정 3,108,000원	3,108	4,608	△1,500
재무활동(세정과)		13,122	0	13,122
보전지출(세정과)		13,122	0	13,122
전년도 보조사업 반환금		13,122	0	13,122
802 반환금기타		13,122	0	13,122
01 국고보조금반환금		13,122	0	13,122
○개별주택가격 공시(보조)	12,925,390원	12,926	0	12,926
○개별주택가격 공시(보조)(이자)	195,680원	196	0	196

회 계 과

세출예산사업명세서

2025년도 추경 3 회 일반회계 전체

부서: 회계과
정책: 회계운영
단위: 지출회계관리

(단위:천원)

부서·정책·단위(회계)·세부사업·편성목	예산액	기정액	비교증감
회계과	13,187,363	13,160,119	27,244
	특 700,000	700,000	0
	군 12,487,363	12,460,119	27,244
회계운영	131,978	156,648	△24,670
지출회계관리	61,130	85,800	△24,670
회계관리	12,600	14,600	△2,000
201 일반운영비	8,100	10,100	△2,000
02 공공운영비	4,000	6,000	△2,000
○회계직원 재정보증 보험료	4,000	6,000	△2,000
경정 4,000,000원	4,000	6,000	△2,000
일반, 기타 회계 결산	48,530	71,200	△22,670
201 일반운영비	28,070	46,200	△18,130
01 사무관리비	28,070	46,200	△18,130
○세입세출결산 유인	10,870	15,200	△4,330
-통합결산서	경정 3,410,000원 3,410	5,500	△2,090
-첨부서류	경정 3,300,000원 3,300	5,500	△2,200
-결산검사 의견서	경정 1,160,000원 1,160	1,200	△40
○세입세출 결산검사 위원수당	경정 16,200,000원 16,200	30,000	△13,800
207 연구개발비	20,460	22,000	△1,540
01 연구용역비	20,460	22,000	△1,540
○복식부기 재무제표 검토 용역	경정 20,460,000원 20,460	22,000	△1,540
301 일반보전금	0	1,000	△1,000
14 기타보상금	0	1,000	△1,000
○결산검사위원 교육여비	경정 0원 0	1,000	△1,000
307 민간이전	0	2,000	△2,000
12 민간인위탁교육비	0	2,000	△2,000
○결산검사위원 교육비	경정 0원 0	2,000	△2,000
재산관리	13,004,870	12,954,870	50,000
	특 700,000	700,000	0
	군 12,304,870	12,254,870	50,000
공유재산 효율적 운영	881,988	846,988	35,000
공유재산관리	881,988	846,988	35,000
201 일반운영비	849,308	824,308	25,000
02 공공운영비	825,108	800,108	25,000
○건물 시설물 재해복구 및 영조물 업무손해 배상 공제회비	경정 825,107,340원 825,108	800,108	25,000
401 시설비및부대비	20,000	10,000	10,000
01 시설비	20,000	10,000	10,000
○공유재산정비	경정 20,000,000원 20,000	10,000	10,000
청사관리	11,744,439	11,729,439	15,000
	특 700,000	700,000	0

부서: 회계과
 정책: 재산관리
 단위: 청사관리

(단위:천원)

부서·정책·단위(회계)·세부사업·편성목	예산액	기정액	비교증감
군	11,044,439	11,029,439	15,000
청사유지관리	1,025,119	1,015,119	10,000
401 시설비및부대비	85,000	75,000	10,000
01 시설비	85,000	75,000	10,000
○청사 시설물 보수 경정 55,000,000원	55,000	45,000	10,000
음성을 주거지 주차장 유지관리	52,920	47,920	5,000
201 일반운영비	52,920	47,920	5,000
02 공공운영비	43,000	38,000	5,000
○주차장 공공요금(전기, 수도, 통신) 경정 15,000,000원	15,000	10,000	5,000
재무활동(회계과)	1,914	0	1,914
보전지출	1,914	0	1,914
전년도 이전 보조사업 반환금	1,914	0	1,914
802 반환금기타	1,914	0	1,914
02 시·도비보조금반환금	1,914	0	1,914
○2023년 주차환경 개선지원사업(전환사업) 1,914,000원	1,914	0	1,914

민 원 과

세출예산사업명세서

2025년도 추경 3 회 일반회계 전체

부서: 민원과
정책: 주민행정편의도모
단위: 민원인 편의 제고

(단위:천원)

부서·정책·단위(회계)·세부사업·편성목	예산액	기정액	비교증감
민원과	4,625,312	4,631,319	△6,007
국	329,583	329,583	0
도	2,454	2,454	0
군	4,293,275	4,299,282	△6,007
주민행정편의도모	180,349	183,178	△2,829
국	51,374	51,374	0
군	128,975	131,804	△2,829
민원인 편의 제고	180,349	183,178	△2,829
국	51,374	51,374	0
군	128,975	131,804	△2,829
민원업무추진	62,092	64,921	△2,829
202 여비	3,671	6,500	△2,829
01 국내여비 ○민원업무 추진여비	3,671	6,500	△2,829
경정 3,671,000원	3,671	6,500	△2,829
토지정보관리	4,402,083	4,406,585	△4,502
국	278,209	278,209	0
도	2,454	2,454	0
군	4,121,420	4,125,922	△4,502
지적정보화 사업	66,607	68,107	△1,500
창구민원 제증명 발급	3,908	5,408	△1,500
202 여비	3,108	4,608	△1,500
01 국내여비 ○지적정보 업무추진 여비	3,108	4,608	△1,500
경정 3,108,000원	3,108	4,608	△1,500
지적관리	176,716	178,716	△2,000
국	2,400	2,400	0
군	174,316	176,316	△2,000
지적업무추진	24,316	26,316	△2,000
202 여비	7,216	9,216	△2,000
01 국내여비 ○지적업무 추진여비	7,216	9,216	△2,000
경정 7,216,000원	7,216	9,216	△2,000
도로명주소 관리	187,841	189,495	△1,654
도	1,054	1,054	0
군	186,787	188,441	△1,654
도로명주소 사업	110,520	112,174	△1,654
201 일반운영비	50,520	52,174	△1,654
01 사무관리비 ○도로명주소 사업 관련 수용비	49,000	47,000	2,000
경정 8,000,000원	8,000	6,000	2,000
02 공공운영비 ○주소정보관리시스템(KAIS)스마트 단말기 통 신비	1,520	5,174	△3,654
경정 1,520,000원	1,520	720	800

부서: 민원과
 정책: 토지정보관리
 단위: 도로명주소 관리

(단위:천원)

부서·정책·단위(회계)·세부사업·편성목		예산액	기정액	비교증감
○전자도면 열람시스템 유지보수비		0	4,454	△4,454
경정 0원				
지적재조사		3,700,346	3,715,346	△15,000
	국	206,172	206,172	0
	도	1,400	1,400	0
	군	3,492,774	3,507,774	△15,000
지적재조사지원사업		3,492,774	3,507,774	△15,000
201 일반운영비		86,630	101,630	△15,000
01 사무관리비		61,630	76,630	△15,000
○감정평가수수료	경정 35,000,000원	35,000	50,000	△15,000
토지관리		270,573	254,921	15,652
	국	69,637	69,637	0
	군	200,936	185,284	15,652
개발부담금 산정		72,500	57,500	15,000
201 일반운영비		71,500	56,500	15,000
01 사무관리비		71,500	56,500	15,000
○개발비용 검증 용역 수수료	경정 47,500,000원	47,500	32,500	15,000
공시지가 산정		28,430	27,778	652
101 인건비		8,330	10,678	△2,348
04 기간제근로자등보수		8,330	10,678	△2,348
○개별공시지가 현장조사 인부임		2,991	5,339	△2,348
-급여	경정 2,096,270원	2,097	4,193	△2,096
-사회보험 기관부담금	경정 251,553원	252	504	△252
201 일반운영비		15,100	12,100	3,000
01 사무관리비		15,100	12,100	3,000
○개별공시지가 검증수수료	경정 13,000,000원	13,000	10,000	3,000
재무활동(민원과)		1,791	467	1,324
보전지출(민원과)		1,791	467	1,324
전년도 보조사업 반환금		1,791	467	1,324
802 반환금기타		1,791	467	1,324
01 국고보조금반환금		1,324	0	1,324
○여권사무대행	316,430원	317	0	317
○가족관계등록사무(이자포함)	565,760원	566	0	566
○지적관리사업(이자포함)	58,530원	59	0	59
○지적재조사사업(이자포함)	177,250원	178	0	178
○개별공시지가조사(이자포함)	203,840원	204	0	204

문화복지국

문 화 관 광 과

세 출 예 산 사 업 명 세 서

2025년도 추경 3 회 일반회계 전체

부서: 문화관광과
 정책: 전통문화 보존 및 전승
 단위: 문화유산 복원 및 보존

(단위:천원)

부서·정책·단위(회계)·세부사업·편성목	예산액	기 정 액	비교증감
문화관광과	21,303,888	18,689,937	2,613,951
국	400,420	373,180	27,240
균	1,010,000	1,022,000	△12,000
기	592,830	592,830	0
특	700,000	0	700,000
도	4,890,256	4,888,836	1,420
조	1,343,501	200,000	1,143,501
군	12,363,181	11,609,391	753,790
추	3,700	3,700	0
전통문화 보존 및 전승	1,544,982	1,493,782	51,200
국	264,620	237,380	27,240
기	1,750	1,750	0
도	490,785	477,805	12,980
조	200,000	200,000	0
군	585,327	574,347	10,980
추	2,500	2,500	0
문화유산 복원 및 보존	1,538,838	1,487,638	51,200
국	264,620	237,380	27,240
기	1,750	1,750	0
도	490,785	477,805	12,980
조	200,000	200,000	0
군	579,183	568,203	10,980
추	2,500	2,500	0
문화유산 관리	20,912	22,912	△2,000
201 일반운영비	10,912	12,912	△2,000
01 사무관리비	6,200	8,200	△2,000
○약식영향진단비 경정 2,000,000원	2,000	4,000	△2,000
전통사찰 보수정비사업	450,000	400,000	50,000
국	225,000	200,000	25,000
도	112,500	100,000	12,500
군	112,500	100,000	12,500
402 민간자본이전	450,000	400,000	50,000
국	225,000	200,000	25,000
도	112,500	100,000	12,500
군	112,500	100,000	12,500
02 민간자본사업보조(이전재원)	450,000	400,000	50,000
○전통사찰(대경사) 대응전 개축 경정 450,000,000원	450,000	400,000	50,000
국	225,000	200,000	25,000
도	112,500	100,000	12,500
군	112,500	100,000	12,500
국가유산체계 전환 안내판 정비 사업	3,200	0	3,200
국	2,240	0	2,240

부서: 문화관광과
 정책: 전통문화 보존 및 전승
 단위: 문화유산 복원 및 보존

(단위:천원)

부서·정책·단위(회계)·세부사업·편성목		예산액	기정액	비교증감
		도 480	0	480
		군 480	0	480
	401 시설비및부대비	3,200	0	3,200
		국 2,240	0	2,240
		도 480	0	480
		군 480	0	480
	01 시설비	3,200	0	3,200
	○국가유산체계 전환 안내판 정비	3,200,000원	0	3,200
		국 2,240	0	2,240
		도 480	0	480
		군 480	0	480
문화예술 진흥		2,389,734	2,069,734	320,000
		국 20,000	20,000	0
		기 559,080	559,080	0
		도 117,149	117,149	0
		군 1,692,305	1,372,305	320,000
		추 1,200	1,200	0
문화예술단체지원 활성화		2,153,498	1,853,498	300,000
		기 559,080	559,080	0
		도 73,278	73,278	0
		군 1,521,140	1,221,140	300,000
삼성 생활문화센터 건립		500,000	200,000	300,000
	401 시설비및부대비	500,000	200,000	300,000
	01 시설비	500,000	200,000	300,000
	○삼성 생활문화센터 건축 공사비	300,000,000원	0	300,000
전통문화계승 및 지역문화제 활성화		236,236	216,236	20,000
		국 20,000	20,000	0
		도 43,871	43,871	0
		군 171,165	151,165	20,000
		추 1,200	1,200	0
군민화합을 위한 성탄트리 설치 지원		20,000	0	20,000
	401 시설비및부대비	20,000	0	20,000
	01 시설비	20,000	0	20,000
	○군민화합을 위한 성탄트리설치	20,000,000원	0	20,000
관광기반 확충 및 관리		11,838,236	11,607,401	230,835
		군 10,000	22,000	△12,000
		기 32,000	32,000	0
		도 4,082,322	4,093,882	△11,560
		조 143,501	0	143,501
		군 7,570,413	7,459,519	110,894
관광시책 추진 및 인프라 확충		11,838,236	11,607,401	230,835

부서: 문화관광과
 정책: 관광기반 확충 및 관리
 단위: 관광시책 추진 및 인프라 확충

(단위:천원)

부서·정책·단위(회계)·세부사업·편성목	예산액	기정액	비교증감
	군 10,000	22,000	△12,000
	기 32,000	32,000	0
	도 4,082,322	4,093,882	△11,560
	조 143,501	0	143,501
	군 7,570,413	7,459,519	110,894
지역문화축제 지원	112,276	106,276	6,000
201 일반운영비	54,276	48,276	6,000
01 사무관리비	54,276	48,276	6,000
○축제 협조(기관) 감사패 제작 100,000원 * 40개	4,000	0	4,000
○공모 및 선정사업 추진 일반수용비 2,000,000원	2,000	0	2,000
관광인프라 구축	109,882	109,987	△105
201 일반운영비	78,390	78,495	△105
02 공공운영비	1,390	1,495	△105
○품바 캐릭터 상표 연차 등록비 경정 0원	0	105	△105
품바축제	84,050	92,050	△8,000
201 일반운영비	30,000	40,000	△10,000
03 행사운영비	30,000	40,000	△10,000
○음성품바축제 일본 인바운드 여행상품 지원 경정 0원	0	10,000	△10,000
301 일반보전금	6,000	4,000	2,000
14 기타보상금	6,000	4,000	2,000
○음성품바축제 홍보단 운영 경정 6,000,000원	6,000	4,000	2,000
산업관광 운영	179,074	159,074	20,000
201 일반운영비	115,000	95,000	20,000
03 행사운영비	115,000	95,000	20,000
○음성군 씨일페스타 운영 경정 35,000,000원	35,000	15,000	20,000
관광자원개발	931,207	824,708	106,499
401 시설비및부대비	916,499	810,000	106,499
01 시설비	916,499	810,000	106,499
○금빛 시티 트레킹 투어 조성사업 경정 656,499,000원	656,499	400,000	256,499
○음성군 관광개발사업 추진 용역 경정 250,000,000원	250,000	400,000	△150,000
금빛 시티 트레킹 투어 조성사업(특별조정교부금)	143,501	0	143,501
	조 143,501	0	143,501
401 시설비및부대비	143,501	0	143,501
	조 143,501	0	143,501
01 시설비	143,501	0	143,501

부서: 문화관광과
 정책: 관광기반 확충 및 관리
 단위: 관광시책 추진 및 인프라 확충

(단위:천원)

부서·정책·단위(회계)·세부사업·편성목		예산액	기정액	비교증감
	○금빛 시티 트레킹 투어 조성사업(특별조정교부금) 143,501,000원	143,501	0	143,501
		조 143,501	0	143,501
	야영장 활성화 프로그램	20,000	45,500	△25,500
		군 10,000	22,000	△12,000
		군 10,000	23,500	△13,500
402 민간자본이전	0	25,500	△25,500	
	군 0	12,000	△12,000	
	군 0	13,500	△13,500	
02 민간자본사업보조(이전재원) ○야영장 안전 위생시설 개보수 지원 경정 0원 ○야영장 화재안전성 확보 경정 0원	0	25,500	△25,500	
	군 0	10,500	△10,500	
	군 0	6,000	△6,000	
	군 0	4,500	△4,500	
	군 0	15,000	△15,000	
	군 0	9,000	△9,000	
체류형 관광활성화 지원	15,960	39,080	△23,120	
	도 7,980	19,540	△11,560	
	군 7,980	19,540	△11,560	
308 자치단체등이전	0	23,120	△23,120	
	도 0	11,560	△11,560	
	군 0	11,560	△11,560	
07 자치단체간부담금 ○숙박 할인쿠폰 지원사업 경정 0원	0	23,120	△23,120	
	도 0	11,560	△11,560	
	군 0	11,560	△11,560	
숙박 할인쿠폰 지원사업	11,560	0	11,560	
308 자치단체등이전	11,560	0	11,560	
07 자치단체간부담금 ○숙박 할인쿠폰 지원사업	11,560	0	11,560	
	11,560,000원	11,560	0	11,560
문화예술공간 활성화	3,161,921	1,181,145	1,980,776	
	국 115,800	115,800	0	
	특 700,000	0	700,000	
	조 1,000,000	0	1,000,000	
	군 1,346,121	1,065,345	280,776	
문화예술시설관리 및 조성	3,161,921	1,181,145	1,980,776	
	국 115,800	115,800	0	
	특 700,000	0	700,000	
	조 1,000,000	0	1,000,000	
	군 1,346,121	1,065,345	280,776	

부서: 문화관광과
 정책: 문화예술공간 활성화
 단위: 문화예술시설관리 및 조성

(단위:천원)

부서·정책·단위(회계)·세부사업·편성목	예산액	가 정 액	비교증감
문화예술회관 운영관리	1,019,385	1,018,045	1,340
405 자산취득비	5,620	4,280	1,340
01 자산및물품취득비	5,620	4,280	1,340
○음성문화예술회관 노트북 구입 1,340,000원 * 1대	1,340	0	1,340
문화예술회관 무대조명 안전 기능 보강 사업	1,990,000	0	1,990,000
특	700,000	0	700,000
조	1,000,000	0	1,000,000
군	290,000	0	290,000
401 시설비및부대비	1,990,000	0	1,990,000
특	700,000	0	700,000
조	1,000,000	0	1,000,000
군	290,000	0	290,000
01 시설비	1,990,000	0	1,990,000
○음성문화예술회관 무대 조명시설 교체 1,990,000,000원 * 1식	1,990,000	0	1,990,000
특	700,000	0	700,000
조	1,000,000	0	1,000,000
군	290,000	0	290,000
찾아가는 국립극장(국가직접지원사업)	19,436	30,000	△10,564
201 일반운영비	19,436	30,000	△10,564
03 행사운영비	19,436	30,000	△10,564
○나는 재미있는 낙타예요 경정 19,436,000원	19,436	30,000	△10,564
재무활동(문화관광과)	32,188	1,048	31,140
보전지출(문화관광과)	32,188	1,048	31,140
전년도 보조사업 반환금	26,592	2	26,590
802 반환금기타	26,592	2	26,590
01 국고보조금반환금	2,007	0	2,007
○국가유산 보수정비(총액)사업 잔액 1,489,510원	1,490	0	1,490
○국가유산 보수정비(총액)사업 이자액 95,830원	96	0	96
○국가유산 재난안전관리사업 잔액 416,500원	417	0	417
○국가유산 재난안전관리사업 이자액 3,770원	4	0	4
02 시·도비보조금반환금	24,585	2	24,583
○국가유산 보수정비(총액)사업 잔액 319,180원	320	0	320
○국가유산 보수정비(총액)사업 이자액 20,510원	21	0	21
○국가유산 재난안전관리사업 잔액 89,250원	90	0	90

부서: 문화관광과
 정책: 재무활동(문화관광과)
 단위: 보전지출(문화관광과)

(단위:천원)

부서·정책·단위(회계)·세부사업·편성목	예산액	기정액	비교증감
○국가유산 재난안전관리사업 이자액 800원	1	0	1
○도지정문화유산 보수정비사업 잔액 14,391,930원	14,392	0	14,392
○도지정문화유산 보수정비사업 이자액 479,140원	480	0	480
○도지정문화유산 긴급보수비 지원사업 잔액 900,000원	900	0	900
○도지정문화유산 긴급보수비 지원사업 이자액 10,330원	11	0	11
○충북 일단 살아보기 사업 집행잔액 7,060,190원	7,061	0	7,061
○충북 일단 살아보기 사업 이자액 107,290원	108	0	108
○충북 체류형 관광활성화 집행잔액 997,000원	997	0	997
○충북 체류형 관광활성화 이자액 43,900원	44	0	44
○문화관광해설사 육성 및 활동지원 사업 집행잔액 141,520원	142	0	142
○문화관광해설사 육성 및 활동지원 사업 이자액 15,430원	16	0	16
전년도이전 보조사업 반환금	5,596	1,046	4,550
802 반환금기타	5,596	1,046	4,550
02 시·도비보조금반환금	5,596	1,046	4,550
○2023년 도지정문화유산 보수정비사업 잔액 4,054,240원	4,055	0	4,055
○2023년 도지정문화유산 보수정비사업 이자액 494,890원	495	0	495

체 육 진 흥 과

세출예산사업명세서

2025년도 추경 3 회 일반회계 전체

부서: 체육진흥과
 정책: 체육공간확충
 단위: 체육공간조성 및 유지관리

(단위:천원)

부서·정책·단위(회계)·세부사업·편성목	예산액	기정액	비교증감
체육진흥과	31,133,227	25,500,510	5,632,717
균	577,000	577,000	0
기	2,141,086	565,596	1,575,490
도	6,881,790	6,293,185	588,605
조	1,100,000	600,000	500,000
군	19,433,351	16,464,729	2,968,622
추	1,000,000	1,000,000	0
체육공간확충	24,012,753	18,691,631	5,321,122
균	577,000	577,000	0
기	1,500,000	0	1,500,000
도	6,703,000	6,128,000	575,000
조	1,100,000	600,000	500,000
군	13,132,753	10,386,631	2,746,122
추	1,000,000	1,000,000	0
체육공간조성 및 유지관리	24,012,753	18,691,631	5,321,122
균	577,000	577,000	0
기	1,500,000	0	1,500,000
도	6,703,000	6,128,000	575,000
조	1,100,000	600,000	500,000
군	13,132,753	10,386,631	2,746,122
추	1,000,000	1,000,000	0
체육시설 운영관리	3,121,097	2,718,175	402,922
101 인건비	323,939	313,514	10,425
04 기간제근로자등보수	323,939	313,514	10,425
○공공체육시설 환경정비 기간제근로자 보수	323,939	313,514	10,425
-급여	경정 291,753,000원 291,753	282,445	9,308
-사회보험 기관부담금	경정 32,186,000원 32,186	31,069	1,117
201 일반운영비	1,328,989	1,087,219	241,770
01 사무관리비	371,069	369,299	1,770
○공공체육시설 예약시스템 윈도우 서버 라이선스 구입	1,770,000원 1,770	0	1,770
02 공공운영비	957,920	717,920	240,000
○공공체육시설 시설장비유지비(음성종합운동장 외 40개소)	경정 187,920,000원 187,920	137,920	50,000
○공공요금	657,406	467,406	190,000
-전기요금(32개소)	경정 483,086,000원 483,086	313,086	170,000
-수도요금(30개소)	경정 170,000,000원 170,000	150,000	20,000
307 민간이전	1,020,600	952,000	68,600
05 민간위탁금	1,020,600	952,000	68,600
○맹동혁신 국민체육센터 수영장 운영 위탁	경정 410,000,000원 410,000	385,000	25,000

부서: 체육진흥과
 정책: 체육공간확충
 단위: 체육공간조성 및 유지관리

(단위:천원)

부서·정책·단위(회계)·세부사업·편성목	예산액	기정액	비교증감
○음성 반다비 국민체육센터 운영 위탁 경정 610,600,000원	610,600	567,000	43,600
401 시설비및부대비	344,994	314,994	30,000
01 시설비	344,994	314,994	30,000
○공공체육시설 천연잔디 관리(파크골프장 등) 경정 120,000,000원	120,000	110,000	10,000
○체육시설 조경관리 및 예초작업 경정 96,315,000원	96,315	80,000	16,315
○금왕파크골프장 CCTV 설치 공사 3,685,000원	3,685	0	3,685
405 자산취득비	67,615	15,488	52,127
01 자산및물품취득비	67,615	15,488	52,127
○대소생활체육공원 예초기 구입 931,000원	931	0	931
○생극파크골프장 주행형 예초기 구입 1,782,000원	1,782	0	1,782
○음성전천후정구장 코트 관리용 롤러 구입 8,000,000원	8,000	0	8,000
○공공체육시설 이동식 앰프 구입 1,007,000원 * 2대	2,014	0	2,014
○공공체육시설 빔프로젝터 구입 14,340,000원	14,340	0	14,340
○음성생활체육공원 행사용품 구입	13,060	0	13,060
-캐노피 천막 473,000원 * 20동	9,460	0	9,460
-행사용 의자 12,000원 * 300개	3,600	0	3,600
○민간위탁 체육시설 수영장 수증청소기 구입 12,000,000원 * 1개	12,000	0	12,000
체육시설 확충 및 보수	993,716	883,816	109,900
201 일반운영비	37,500	27,600	9,900
01 사무관리비	32,500	22,600	9,900
○설계평가 업무대행 수수료(생극 소규모생활체육공원) 9,900,000원	9,900	0	9,900
401 시설비및부대비	945,000	845,000	100,000
01 시설비	945,000	845,000	100,000
○체육시설 정비(유지보수) 경정 400,000,000원	400,000	300,000	100,000
체육시설 용지보상금	4,400,000	2,900,000	1,500,000
401 시설비및부대비	4,396,000	2,896,000	1,500,000
01 시설비	4,396,000	2,896,000	1,500,000
○맹동 종합 스포츠타운 조성사업 경정 3,200,000,000원	3,200,000	2,000,000	1,200,000
○대소 파크골프장 조성사업 경정 1,000,000,000원	1,000,000	700,000	300,000
체육시설 리모델링 사업	68,000	0	68,000
도	68,000	0	68,000
401 시설비및부대비	68,000	0	68,000

부서: 체육진흥과
 정책: 체육공간확충
 단위: 체육공간조성 및 유지관리

(단위:천원)

부서·정책·단위(회계)·세부사업·편성목	예산액	기정액	비교증감
	도 68,000	0	68,000
01 시설비	68,000	0	68,000
○금왕 백야리 마을회관 운동기구 설치사업(성립전) 30,000,000원	30,000	0	30,000
	도 30,000	0	30,000
○금왕 내곡리 운동기구 설치사업(성립전) 20,000,000원	20,000	0	20,000
	도 20,000	0	20,000
○감곡 단평2리 야외운동기구 설치사업(성립전) 18,000,000원	18,000	0	18,000
	도 18,000	0	18,000
음성 시니어친화형 국민체육센터 건립사업	2,782,800	0	2,782,800
	기 1,500,000	0	1,500,000
	도 507,000	0	507,000
	군 775,800	0	775,800
401 시설비및부대비	2,782,800	0	2,782,800
	기 1,500,000	0	1,500,000
	도 507,000	0	507,000
	군 775,800	0	775,800
01 시설비	2,540,800	0	2,540,800
○음성 시니어친화형 국민체육센터 건립사업 2,540,800,000원	2,540,800	0	2,540,800
	기 1,500,000	0	1,500,000
	도 507,000	0	507,000
	군 533,800	0	533,800
02 감리비	236,500	0	236,500
○음성 시니어친화형 국민체육센터 건립사업 감리용역 236,500,000원	236,500	0	236,500
03 시설부대비	5,500	0	5,500
○음성 시니어친화형 국민체육센터 건립사업 부대비 5,500,000원	5,500	0	5,500
금왕생활체육공원 씨름장 소방시설 설치공사	285,000	330,000	△45,000
401 시설비및부대비	285,000	330,000	△45,000
01 시설비	270,000	300,000	△30,000
○씨름장 소방시설 설치공사 경정 270,000,000원	270,000	300,000	△30,000
02 감리비	15,000	30,000	△15,000
○씨름장 소방시설 설치공사 감리용역(건축, 전기, 소방) 경정 15,000,000원	15,000	30,000	△15,000
음성 실내테니스장 건립사업	297,500	295,000	2,500
201 일반운영비	2,500	0	2,500
01 사무관리비	2,500	0	2,500
○음성 실내테니스장 건립 2,500,000원	2,500	0	2,500
대소 파크골프장 조성사업(특별조정교부금)	500,000	0	500,000

부서: 체육진흥과
 정책: 체육공간확충
 단위: 체육공간조성 및 유지관리

(단위:천원)

부서·정책·단위(회계)·세부사업·편성목		예산액	기정액	비교증감
		조 500,000	0	500,000
	401 시설비및부대비	500,000	0	500,000
		조 500,000	0	500,000
	01 시설비	500,000	0	500,000
	○대소 파크골프장 조성(성립전)	500,000,000원	0	500,000
		500,000	0	500,000
	체육 인프라 확충	6,890,596	6,756,016	134,580
		기 641,086	565,596	75,490
		도 178,790	165,185	13,605
		군 6,070,720	6,025,235	45,485
	전문체육 육성	2,954,392	2,934,092	20,300
		도 31,716	31,716	0
		군 2,922,676	2,902,376	20,300
	실업팀 운영	2,379,676	2,359,376	20,300
	301 일반보전금	2,077,426	2,109,826	△32,400
	12 예술단원·운동부등보상금	2,077,426	2,109,826	△32,400
	○대회입상 포상금	경정 120,000,000원	120,000	90,000
				30,000
	○육상팀 운영	590,669	610,669	△20,000
	-선수 급여	경정 240,000,000원	240,000	270,000
				△30,000
	-피복비 및 용구비	경정 26,000,000원	26,000	16,000
				10,000
	-전지훈련 합숙비	경정 63,320,000원	63,320	53,320
				10,000
	-급량비	경정 67,760,000원	67,760	77,760
				△10,000
	○소프트테니스팀 운영	566,496	596,596	△30,100
	-선수 급여	경정 243,600,000원	243,600	273,600
				△30,000
	-피복비 및 용구비	경정 25,900,000원	25,900	16,000
				9,900
	-급량비	경정 67,760,000원	67,760	77,760
				△10,000
	○자전거팀 운영	616,261	628,561	△12,300
	-선수 급여	경정 255,600,000원	255,600	285,600
				△30,000
	-피복비 및 용구비	경정 25,700,000원	25,700	18,000
				7,700
	-전지훈련 합숙비	경정 58,375,000원	58,375	48,375
				10,000
	-급량비	경정 77,480,000원	77,480	87,480
				△10,000
	-장비부품 및 소모품비	경정 20,000,000원	20,000	10,000
				10,000
	405 자산취득비	103,310	50,610	52,700
	01 자산및물품취득비	103,310	50,610	52,700
	○육상팀 차량 대체 구입	47,000,000원 * 1대	47,000	0
				47,000
	○자전거팀 장비 구입(핸들 유바)	2,850,000원 * 2개	5,700	0
				5,700

부서: 체육진흥과
 정책: 체육 인프라 확충
 단위: 생활체육 진흥

(단위:천원)

부서·정책·단위(회계)·세부사업·편성목	예산액	기정액	비교증감
생활체육 진흥	1,260,074	1,169,374	90,700
기	629,086	565,596	63,490
도	147,074	133,469	13,605
군	483,914	470,309	13,605
어르신 스포츠시설 이용료 지원	90,700	0	90,700
기	63,490	0	63,490
도	13,605	0	13,605
군	13,605	0	13,605
301 일반보전금	90,700	0	90,700
기	63,490	0	63,490
도	13,605	0	13,605
군	13,605	0	13,605
01 사회보장적수혜금(국고보조재원) ○어르신 스포츠시설 이용료 지원(일부 성립 전) 90,700,000원	90,700	0	90,700
기	63,490	0	63,490
도	13,605	0	13,605
군	13,605	0	13,605
체육대회 운영	2,676,130	2,652,550	23,580
기	12,000	0	12,000
군	2,664,130	2,652,550	11,580
시군체육회 운영비 지원	12,000	0	12,000
기	12,000	0	12,000
307 민간이전	12,000	0	12,000
기	12,000	0	12,000
03 민간단체법정운영비보조 ○시군체육회 운영 지원(사무국장 인건비) 12,000,000원 * 1명	12,000	0	12,000
기	12,000	0	12,000
장애인체육회 지원	283,516	279,936	3,580
307 민간이전	276,616	275,936	680
03 민간단체법정운영비보조 ○음성군장애인체육회 운영 -가족수당 680,000원	275,216	274,536	680
기	219,772	219,092	680
기	680	0	680
402 민간자본이전	6,900	4,000	2,900
01 민간자본사업보조(자체재원) ○음성군장애인체육회 사무집기 구입 2,000,000원	6,900	4,000	2,900
기	2,000	0	2,000
○음성군장애인역도팀 사무집기 구입 900,000원	900	0	900
전국 동호인 체육대회	153,395	145,395	8,000
307 민간이전	153,395	145,395	8,000
04 민간행사사업보조	153,395	145,395	8,000

부서: 체육진흥과
 정책: 체육 인프라 확충
 단위: 체육대회 운영

(단위:천원)

부서·정책·단위(회계)·세부사업·편성목			예산액	기정액	비교증감
○2025 음성군수배 전국 유소년 야구대회 개최 8,000,000원			8,000	0	8,000
행정운영경비(체육진흥과)			54,863	52,863	2,000
기본경비(체육진흥과)			54,863	52,863	2,000
기본경비			54,863	52,863	2,000
201 일반운영비			45,289	43,289	2,000
01 사무관리비			42,019	40,019	2,000
○급식비 경정 7,757,000원			7,757	5,757	2,000
재무활동(체육진흥과)(문화및관광/체육)			175,015	0	175,015
보전지출			175,015	0	175,015
전년도 보조사업 반환금			163,364	0	163,364
802 반환금기타			163,364	0	163,364
01 국고보조금반환금			135,485	0	135,485
○일반 생활체육지도자 지원사업 13,191,180원			13,192	0	13,192
○일반 생활체육지도자 지원사업(이자) 655,610원			656	0	656
○어르신 생활체육지도자 지원사업 3,606,150원			3,607	0	3,607
○어르신 생활체육지도자 지원사업(이자) 426,880원			427	0	427
○생활체육지도자 지도활동보험료 135,900원			136	0	136
○생활체육지도자 지도활동보험료(이자) 6,350원			7	0	7
○장애인 생활체육지도자 지원사업 10,580,990원			10,581	0	10,581
○장애인 생활체육지도자 지원사업(이자) 559,220원			560	0	560
○장애인 생활체육지도자 지도활동보험료 51,100원			52	0	52
○장애인 생활체육지도자 지도활동보험료(이 자) 2,900원			3	0	3
○장애인스포츠강좌이용권 지원 16,845,500원			16,846	0	16,846
○장애인스포츠강좌이용권 지원(이자) 200,050원			201	0	201
○스포츠강좌이용권 지원 88,326,000원			88,326	0	88,326
○스포츠강좌이용권 지원(이자) 890,620원			891	0	891
02 시·도비보조금반환금			27,879	0	27,879
○일반 생활체육지도자 지원사업 329,950원			330	0	330
○일반 생활체육지도자 지원사업(이자) 15,070원			16	0	16

부서: 체육진흥과
 정책: 재무활동(체육진흥과)(문화및관광/체육)
 단위: 보전지출

(단위:천원)

부서·정책·단위(회계)·세부사업·편성목	예산액	기정액	비교증감
○어르신 생활체육지도자 지원사업 90,000원	90	0	90
○어르신 생활체육지도자 지원사업(이자) 9,780원	10	0	10
○장애인 생활체육지도자 지원사업 4,232,390원	4,233	0	4,233
○장애인 생활체육지도자 지원사업(이자) 225,780원	226	0	226
○장애인스포츠강좌이용권 지원 3,609,750원	3,610	0	3,610
○장애인스포츠강좌이용권 지원(이자) 42,860원	43	0	43
○해양레저스포츠체험교실 운영(이자) 9,600원	10	0	10
○레이크사랑 걷기대회 191,200원	192	0	192
○레이크사랑 걷기대회(이자) 400원	1	0	1
○스포츠강좌이용권 지원 18,927,000원	18,927	0	18,927
○스포츠강좌이용권 지원(이자) 190,840원	191	0	191
전년도 이전 보조사업 반환금	11,651	0	11,651
802 반환금기타	11,651	0	11,651
01 국고보조금반환금	8,317	0	8,317
○2023년 음성종합운동장 개보수 지원사업 8,316,880원	8,317	0	8,317
02 시·도비보조금반환금	3,334	0	3,334
○2023년 음성종합운동장 개보수 지원사업 3,333,430원	3,334	0	3,334

평 생 학 습 과

세 출 예 산 사 업 명 세 서

2025년도 추경 3 회 일반회계 전체

부서: 평생학습과
 정책: 평생학습 활성화
 단위: 평생학습 추진

(단위:천원)

부서·정책·단위(회계)·세부사업·편성목	예산액	기 정 액	비교증감
평생학습과	9,785,566	9,495,765	289,801
국	152,713	149,653	3,060
군	132,000	132,000	0
기	339,217	339,217	0
도	181,074	181,074	0
군	8,847,768	8,561,027	286,741
추	132,794	132,794	0
평생학습 활성화	1,434,444	1,435,384	△940
국	123,060	120,000	3,060
도	25,000	25,000	0
군	1,286,384	1,290,384	△4,000
평생학습 추진	1,434,444	1,435,384	△940
국	123,060	120,000	3,060
도	25,000	25,000	0
군	1,286,384	1,290,384	△4,000
금빛평생학습관 운영	179,194	184,047	△4,853
101 인건비	101,354	106,207	△4,853
04 기간제근로자등보수	101,354	106,207	△4,853
○행정보조 근로자	29,118	33,971	△4,853
-급여	경정 25,998,000원	25,998	△4,333
-사회보험 기관부담금	경정 3,120,000원	3,120	△520
설성평생학습관 운영	84,993	80,140	4,853
101 인건비	33,971	29,118	4,853
04 기간제근로자등보수	33,971	29,118	4,853
○설성평생학습관 행정보조 인부임	33,971	29,118	4,853
-급여	경정 30,331,000원	30,331	4,333
-사회보험 기관부담금	경정 3,640,000원	3,640	520
평생학습 프로그램 운영	760,077	764,077	△4,000
307 민간이전	276,000	280,000	△4,000
02 민간경상사업보조	156,000	160,000	△4,000
○평생학습 동아리 지원	경정 6,000,000원	6,000	△4,000
검정고시 프로그램 지원사업	8,060	5,000	3,060
국	8,060	5,000	3,060
201 일반운영비	410	230	180
국	410	230	180
01 사무관리비	410	230	180
○교재비	경정 410,000원	410	180
국	410	230	180
301 일반보전금	7,650	4,770	2,880
국	7,650	4,770	2,880

부서: 평생학습과
정책: 청소년복지증진
단위: 청소년복지

(단위:천원)

부서·정책·단위(회계)·세부사업·편성목	예산액	기정액	비교증감
04 기간제근로자등보수	7,040	7,350	△310
○청소년지도자 대우수당 지원(직영) 경정 1,040,000원	1,040	1,350	△310
도	416	540	△124
군	624	810	△186
307 민간이전	37,660	37,350	310
도	15,064	14,940	124
군	22,596	22,410	186
11 사회복지사업보조	37,660	37,350	310
○청소년지도자 대우수당 지원 경정 8,860,000원	8,860	8,550	310
도	3,544	3,420	124
군	5,316	5,130	186
음성청소년센터 운영	153,078	156,428	△3,350
201 일반운영비	48,174	51,524	△3,350
01 사무관리비	22,118	22,268	△150
○소방작동점검 수수료 경정 350,000원	350	500	△150
02 공공운영비	26,056	29,256	△3,200
○공공요금	19,516	19,716	△200
-상하수도요금 경정 400,000원	400	600	△200
○시설장비 유지비 경정 5,840,000원	5,840	8,840	△3,000
청소년어울림센터 운영	144,165	145,091	△926
201 일반운영비	56,017	56,427	△410
02 공공운영비	27,197	27,607	△410
○시설장비 유지비 경정 4,590,000원	4,590	5,000	△410
202 여비	1,020	1,536	△516
01 국내여비	1,020	1,536	△516
○청소년어울림센터 운영 업무추진 여비 경정 1,020,000원	1,020	1,536	△516
감곡청소년전용공간 운영	33,406	44,620	△11,214
201 일반운영비	5,720	16,934	△11,214
01 사무관리비	3,124	6,978	△3,854
○공기청정기 임차료 경정 0원	0	252	△252
○방역소독비 수수료 경정 0원	0	960	△960
○무인경비 용역비 경정 0원	0	1,122	△1,122
○급식비 경정 1,000,000원	1,000	2,520	△1,520
02 공공운영비	2,596	9,956	△7,360
○공공요금	1,596	7,956	△6,360
-전기요금 및 TV 수신료 경정 0원	0	6,000	△6,000
-상하수도요금 경정 0원	0	360	△360
○시설장비 유지비 경정 1,000,000원	1,000	2,000	△1,000
청소년 상담복지센터지원	175,212	174,088	1,124

부서: 평생학습과
 정책: 청소년복지증진
 단위: 청소년복지

(단위:천원)

부서·정책·단위(회계)·세부사업·편성목		예산액	가 정 액	비교증감
	405 자산취득비	1,124	0	1,124
	01 자산및물품취득비	1,124	0	1,124
	○청소년 상담복지센터 사무기기 구입(컴퓨터 등) 1,124,000원	1,124	0	1,124
	공공도서관 확충 및 운영	1,294,928	1,270,891	24,037
	군	132,000	132,000	0
	도	73,420	73,420	0
	군	1,089,508	1,065,471	24,037
	공공도서관 운영	1,294,928	1,270,891	24,037
	군	132,000	132,000	0
	도	73,420	73,420	0
	군	1,089,508	1,065,471	24,037
	대소도서관 운영	151,644	130,757	20,887
	201 일반운영비	85,839	79,439	6,400
	02 공공운영비	43,197	36,797	6,400
	○공공요금 및 제세	36,448	30,048	6,400
	-전기요금 경정 34,000,000원	34,000	27,600	6,400
	401 시설비및부대비	21,687	7,200	14,487
	01 시설비	21,687	7,200	14,487
	○옥상트렌치 및 우수배관 보수공사 14,487,000원	14,487	0	14,487
	감곡도서관 운영	118,063	114,913	3,150
	201 일반운영비	71,059	67,909	3,150
	01 사무관리비	35,260	32,110	3,150
	○복합기 임차료 3,150,000원	3,150	0	3,150
	문화관광시설 활성화	398,752	377,252	21,500
	문화관광시설 운영	398,752	377,252	21,500
	반기문 평화기념관 운영 관리	398,752	377,252	21,500
	401 시설비및부대비	51,500	30,000	21,500
	01 시설비	51,500	30,000	21,500
	○반기문 생가 초가 이영잇기 공사 21,500,000원	21,500	0	21,500
	재무활동(평생학습과)	76,510	29,040	47,470
	보전지출(평생학습과)	76,510	29,040	47,470
	전년도 보조사업 반환금	74,884	27,414	47,470
	802 반환금기타	74,884	27,414	47,470
	01 국고보조금반환금	34,677	4	34,673
	○청소년수련시설 지도사 배치 지원 집행잔액 3,805,490원	3,806	0	3,806
	○청소년수련시설 지도사 배치 지원 이자 126,680원	127	0	127
	○청소년방과후아카데미 집행잔액 422,210원	423	0	423

부서: 평생학습과
 정책: 재무활동(평생학습과)
 단위: 보전지출(평생학습과)

(단위:천원)

부서·정책·단위(회계)·세부사업·편성목	예산액	가 정 액	비교증감
○청소년 방과후아카데미 이자 678,590원	679	0	679
○청소년동반자 프로그램 집행잔액 92,100원	93	0	93
○청소년동반자 프로그램 이자 207,000원	207	0	207
○청소년 특별지원 사업 집행잔액 511,000원	511	0	511
○청소년 특별지원 사업 이자 11,790원	12	0	12
○청소년안전망 구축 집행잔액 4,010,690원	4,011	0	4,011
○청소년안전망 구축 이자 636,710원	637	0	637
○여성청소년 생리용품 지원 집행잔액 9,044,560원	9,045	0	9,045
○여성청소년 생리용품 지원 이자 125,680원	126	0	126
○학교 밖 청소년 지원 집행잔액 16,030원	17	0	17
○학교 밖 청소년 지원 이자 및 수익금 558,130원	559	0	559
○학교 밖 청소년 지원(급식지원) 이자 및 수 익금 149,740원	150	0	150
○공공도서관 개관시간 연장지원사업 집행잔 액(맹동혁신, 대소, 삼성, 감곡) 13,942,030원	13,943	0	13,943
○공공도서관 개관시간 연장지원사업 이자(맹동혁신, 대소, 삼성, 감곡) 326,890원	327	0	327
02 시·도비보조금반환금 12,797	12,797	0	12,797
○청소년지도자 처우개선비 지원 집행잔액 491,230원	492	0	492
○청소년지도자 처우개선비 지원 이자 7,530원	8	0	8
○청소년 방과후아카데미 집행잔액 211,110원	212	0	212
○청소년 방과후아카데미 이자 339,300원	340	0	340
○여성청소년 생리용품 지원 집행잔액 4,522,280원	4,523	0	4,523
○여성청소년 생리용품 지원 이자 62,840원	63	0	63
○공공도서관 개관시간 연장지원사업 집행잔 액(맹동혁신, 대소, 삼성, 감곡) 6,970,880원	6,971	0	6,971
○공공도서관 개관시간 연장지원사업 이자(맹동혁신, 대소, 삼성, 감곡) 163,430원	164	0	164
○작은도서관 도서구입비 이자 반납금 9,560원	10	0	10

부서: 평생학습과
 정책: 재무활동(평생학습과)
 단위: 보전지출(평생학습과)

(단위:천원)

부서·정책·단위(회계)·세부사업·편성목	예산액	기정액	비교증감
○아기와 함께하는 책사랑운동 반환금 3,970원	4	0	4
○아기와 함께하는 책사랑운동 이자 반환금 9,170원	10	0	10

복 지 정 책 과

세 출 예 산 사 업 명 세 서

2025년도 추경 3 회 일반회계 전체

부서: 복지정책과
정책: 복지기반 구축
단위: 지역사회복지

(단위:천원)

부서·정책·단위(회계)·세부사업·편성목	예산액	기 정 액	비교증감
복지정책과	71,197,370	69,439,308	1,758,062
국	40,228,473	40,332,967	△104,494
군	967,241	976,302	△9,061
기	439,245	439,245	0
도	10,129,679	10,179,301	△49,622
군	19,289,784	17,373,215	1,916,569
추	142,948	138,278	4,670
복지기반 구축	8,865,965	9,002,014	△136,049
국	71,737	71,737	0
군	835,670	865,841	△30,171
도	5,371,473	5,409,810	△38,337
군	2,474,287	2,544,828	△70,541
추	112,798	109,798	3,000
지역사회복지	4,051,037	4,212,086	△161,049
국	10,000	10,000	0
군	835,670	865,841	△30,171
도	686,363	719,700	△33,337
군	2,406,206	2,506,747	△100,541
추	112,798	109,798	3,000
통합사례관리사 인건비 지원	291,658	288,658	3,000
군	89,430	89,430	0
도	26,829	26,829	0
군	62,601	62,601	0
추	112,798	109,798	3,000
304 연금부담금등	29,000	26,000	3,000
군	13,000	13,000	0
도	3,900	3,900	0
군	9,100	9,100	0
추	3,000	0	3,000
04 공무원(무기계약)근로자 보험료부담금 등 ○통합사례관리사 4대보험 기관부담금 경정 29,000,000원	29,000	26,000	3,000
군	13,000	13,000	0
도	3,900	3,900	0
군	9,100	9,100	0
추	3,000	0	3,000
긴급돌봄 지원	10,000	24,000	△14,000
군	7,000	16,800	△9,800
도	1,500	3,600	△2,100
군	1,500	3,600	△2,100
201 일반운영비	0	2,400	△2,400
군	0	1,680	△1,680
도	0	360	△360

부서: 복지정책과
 정책: 복지기반 구축
 단위: 지역사회복지

(단위:천원)

부서·정책·단위(회계)·세부사업·편성목	예산액	기정액	비교증감
	0	360	△360
01 사무관리비	0	2,400	△2,400
○간급돌봄 지원사업 홍보물 제작 경정 0원	0	2,400	△2,400
	0	1,680	△1,680
	0	360	△360
	0	360	△360
308 자치단체등이전	10,000	21,600	△11,600
	7,000	15,120	△8,120
	1,500	3,240	△1,740
	1,500	3,240	△1,740
13 공기관등에대한경상적위탁사업비	10,000	21,600	△11,600
○간급돌봄 지원사업 추진 경정 10,000,000원	10,000	21,600	△11,600
	7,000	15,120	△8,120
	1,500	3,240	△1,740
	1,500	3,240	△1,740
지역사회서비스 투자사업	909,120	935,221	△26,101
	636,384	654,655	△18,271
	136,368	140,283	△3,915
	136,368	140,283	△3,915
308 자치단체등이전	906,720	932,821	△26,101
	634,704	652,975	△18,271
	136,008	139,923	△3,915
	136,008	139,923	△3,915
13 공기관등에대한경상적위탁사업비	906,720	932,821	△26,101
○지역사회서비스 투자사업 추진 경정 906,720,000원	906,720	932,821	△26,101
	634,704	652,975	△18,271
	136,008	139,923	△3,915
	136,008	139,923	△3,915
일상돌봄 서비스	47,000	50,000	△3,000
	32,900	35,000	△2,100
	7,050	7,500	△450
	7,050	7,500	△450
201 일반운영비	500	3,000	△2,500
	350	2,100	△1,750
	75	450	△375
	75	450	△375
01 사무관리비	500	3,000	△2,500
○일상돌봄 서비스 홍보물 제작 경정 500,000원	500	3,000	△2,500
	350	2,100	△1,750
	75	450	△375

부서: 복지정책과
 정책: 복지기반 구축
 단위: 지역사회복지

(단위:천원)

부서·정책·단위(회계)·세부사업·편성목	예산액	기정액	비교증감
	75	450	△375
308 자치단체등이전	46,500	47,000	△500
	32,550	32,900	△350
	6,975	7,050	△75
	6,975	7,050	△75
13 공기관등에대한경상적위탁사업비	46,500	47,000	△500
○일상돌봄 서비스 추진 경정 46,500,000원	46,500	47,000	△500
	32,550	32,900	△350
	6,975	7,050	△75
	6,975	7,050	△75
시군 사회복지시설 종사자 대우수당 지원	1,086,479	1,162,000	△75,521
	434,544	464,800	△30,256
	651,935	697,200	△45,265
307 민간이전	1,086,479	1,162,000	△75,521
	434,544	464,800	△30,256
	651,935	697,200	△45,265
10 사회복지시설법정운영비보조	1,086,479	1,162,000	△75,521
○사회복지시설 종사자 대우수당 경정 1,086,479,000원	1,086,479	1,162,000	△75,521
	434,544	464,800	△30,256
	651,935	697,200	△45,265
사회복무요원관리	72,350	104,005	△31,655
301 일반보전금	72,350	104,005	△31,655
10 사회복지요원보상금	72,350	104,005	△31,655
○사회복무요원 중식비 경정 70,825,000원	70,825	102,480	△31,655
사회복무제도 자원(전환사업)	919,672	941,230	△21,558
301 일반보전금	919,672	941,230	△21,558
10 사회복지요원보상금	907,782	922,320	△14,538
○사회복무요원 교통비 경정 29,382,000원	29,382	43,920	△14,538
14 기타보상금	11,890	18,910	△7,020
○사회복무요원 피복비 경정 11,890,000원	11,890	18,910	△7,020
재해구호지원사업(포괄적 재해구호비)	450	0	450
	450	0	450
302 이주및재해보상금	450	0	450
	450	0	450
02 민간인재해및복구활동보상금	450	0	450
○재해구호지원사업(포괄적 재해구호비)(성 립전) 450,000원	450	0	450
	450	0	450
시군 사회복지사 보수교육 지원	25,256	17,920	7,336

부서: 복지정책과
 정책: 복지기반 구축
 단위: 지역사회복지

(단위:천원)

부서·정책·단위(회계)·세부사업·편성목	예산액	기정액	비교증감
	도 10,102	7,168	2,934
	군 15,154	10,752	4,402
307 민간이전	25,256	17,920	7,336
	도 10,102	7,168	2,934
	군 15,154	10,752	4,402
11 사회복지사업보조	25,256	17,920	7,336
○사회복지사 보수교육 경정 25,256,000원	25,256	17,920	7,336
	도 10,102	7,168	2,934
	군 15,154	10,752	4,402
노숙인 보호 및 지원	4,814,568	4,789,568	25,000
	국 61,737	61,737	0
	도 4,685,110	4,690,110	△5,000
	군 67,721	37,721	30,000
노숙인 구호	49,200	19,200	30,000
307 민간이전	42,000	12,000	30,000
01 의료 및 회복비 ○무연고자 등에 대한 시신처리 경정 40,800,000원	42,000	12,000	30,000
	40,800	10,800	30,000
노숙인시설 지원(운영비)(전환사업)	4,641,894	4,646,894	△5,000
	도 4,641,894	4,646,894	△5,000
307 민간이전	4,641,894	4,646,894	△5,000
	도 4,641,894	4,646,894	△5,000
10 사회복지시설법정운영비보조 ○노숙인시설 지원(운영비) 경정 4,614,332,000원	4,614,332	4,619,332	△5,000
	4,614,332	4,619,332	△5,000
	도 4,614,332	4,619,332	△5,000
보훈관리	2,599,217	2,739,257	△140,040
	도 389,520	389,520	0
	군 2,209,697	2,349,737	△140,040
보훈관리 및 지원	2,599,217	2,739,257	△140,040
	도 389,520	389,520	0
	군 2,209,697	2,349,737	△140,040
보훈업무추진	2,022,850	2,162,890	△140,040
301 일반보전금	2,011,320	2,150,520	△139,200
02 사회보장직수혜금(취약계층, 지방재원)	2,004,840	2,144,040	△139,200
○참전유공자 명예수당 지급	1,585,200	1,694,400	△109,200
-6.25참전유공자 경정 124,800,000원	124,800	192,000	△67,200
-베트남참전유공자 경정 744,000,000원	744,000	768,000	△24,000
-참전유공자유족 경정 594,000,000원	594,000	612,000	△18,000
○참전유공자 사망위로금 지급 경정 6,000,000원	6,000	18,000	△12,000
○공상군경 등 보훈예우수당 지급	363,240	381,240	△18,000

부서: 복지정책과
 정책: 국민기초생활보장
 단위: 생계 및 기초생활보장

(단위:천원)

부서·정책·단위(회계)·세부사업·편성목	예산액	기정액	비교증감
	도 1,509	1,509	0
	군 378	378	0
	추 1,270	0	1,270
04 공무직(무기계약)근로자 보험료부담금 등 ○기관부담금(4대보험료) 경정 10,704,000원	10,704	9,434	1,270
	10,704	9,434	1,270
군	7,547	7,547	0
도	1,509	1,509	0
군	378	378	0
추	1,270	0	1,270
기초생활보장급여 부패신고 보상금 상환	488	0	488
301 일반보전금	488	0	488
14 기타보상금 ○기초생활보장급여 부패신고 보상금 상환 487,500원	488	0	488
	488	0	488
자활지원	2,069,733	2,055,447	14,286
국	1,682,448	1,693,558	△11,110
군	69,995	48,885	21,110
도	66,253	64,110	2,143
군	251,037	248,894	2,143
지역자율형사회서비스투자사업(가사간병 방문관리사 지원 사업)	84,121	69,835	14,286
군	58,885	48,885	10,000
도	12,618	10,475	2,143
군	12,618	10,475	2,143
308 자치단체등이전	84,121	69,835	14,286
군	58,885	48,885	10,000
도	12,618	10,475	2,143
군	12,618	10,475	2,143
13 공기관등에대한경상적위탁사업비 ○가사간병 방문지원사업 경정 84,121,000원	84,121	69,835	14,286
	84,121	69,835	14,286
군	58,885	48,885	10,000
도	12,618	10,475	2,143
군	12,618	10,475	2,143
자활사례관리	15,871	15,871	0
국	0	11,110	△11,110
군	11,110	0	11,110
군	4,761	4,761	0
307 민간이전	15,871	15,871	0
국	0	11,110	△11,110
군	11,110	0	11,110
군	4,761	4,761	0
10 사회복지시설법정운영비보조	15,871	15,871	0

부서: 복지정책과
 정책: 국민기초생활보장
 단위: 자활지원

(단위:천원)

부서·정책·단위(회계)·세부사업·편성목	예산액	기정액	비교증감
○자활사례관리(재원변경) 경정 15,871,000원	15,871	15,871	0
국	0	11,110	△11,110
도	11,110	0	11,110
군	4,761	4,761	0
취약계층 복지지원	22,949,443	23,087,392	△137,949
국	12,383,844	12,482,228	△98,384
도	2,046,754	2,061,388	△14,634
군	8,518,845	8,543,776	△24,931
장애인복지증진	22,949,443	23,087,392	△137,949
국	12,383,844	12,482,228	△98,384
도	2,046,754	2,061,388	△14,634
군	8,518,845	8,543,776	△24,931
여성장애인 출산비용 지원	2,400	3,600	△1,200
국	1,680	2,520	△840
도	216	324	△108
군	504	756	△252
301 일반보전금	2,400	3,600	△1,200
국	1,680	2,520	△840
도	216	324	△108
군	504	756	△252
01 사회보장적수혜금(국고보조재원) ○여성장애인의 출산비용 지원 경정 2,400,000원	2,400	3,600	△1,200
국	1,680	2,520	△840
도	216	324	△108
군	504	756	△252
발달재활서비스 지원	504,000	432,000	72,000
국	352,800	302,400	50,400
도	45,360	38,880	6,480
군	105,840	90,720	15,120
308 자치단체등이전	504,000	432,000	72,000
국	352,800	302,400	50,400
도	45,360	38,880	6,480
군	105,840	90,720	15,120
13 공기관등에대한경상적위탁사업비 ○발달재활서비스 지원 경정 504,000,000원	504,000	432,000	72,000
국	352,800	302,400	50,400
도	45,360	38,880	6,480
군	105,840	90,720	15,120
발달장애인의 주간활동서비스지원	725,428	542,143	183,285
국	507,800	379,500	128,300
도	43,526	32,529	10,997

부서: 복지정책과
 정책: 취약계층 복지지원
 단위: 장애인복지증진

(단위:천원)

부서·정책·단위(회계)·세부사업·편성목	예산액	기정액	비교증감
	군 174,102	130,114	43,988
308 자치단체등이전	725,428	542,143	183,285
	국 507,800	379,500	128,300
	도 43,526	32,529	10,997
	군 174,102	130,114	43,988
13 공공관등에대한경상적위탁사업비 ○발달장애인 주간활동서비스 지원 경정 725,428,000원	725,428	542,143	183,285
	국 507,800	379,500	128,300
	도 43,526	32,529	10,997
	군 174,102	130,114	43,988
발달장애인 방과후 돌봄서비스	25,629	280,180	△254,551
	국 17,940	196,126	△178,186
	도 1,538	16,811	△15,273
	군 6,151	67,243	△61,092
308 자치단체등이전	25,629	280,180	△254,551
	국 17,940	196,126	△178,186
	도 1,538	16,811	△15,273
	군 6,151	67,243	△61,092
13 공공관등에대한경상적위탁사업비 ○발달장애인 방과후 돌봄서비스 경정 25,629,000원	25,629	280,180	△254,551
	국 17,940	196,126	△178,186
	도 1,538	16,811	△15,273
	군 6,151	67,243	△61,092
개인운영 복지시설 운영지원	3,200	3,000	200
	도 1,280	1,200	80
	군 1,920	1,800	120
307 민간이전	3,200	3,000	200
	도 1,280	1,200	80
	군 1,920	1,800	120
10 사회복지시설법정운영비보조 ○개인운영 복지시설 운영지원 경정 3,200,000원	3,200	3,000	200
	국 3,200	3,000	200
	도 1,280	1,200	80
	군 1,920	1,800	120
장애인편의증진 기술지원센터 운영	124,968	122,568	2,400
307 민간이전	124,968	122,568	2,400
05 민간위탁금 ○장애인편의증진기술지원센터 운영 경정 124,968,000원	124,968	122,568	2,400
	124,968	122,568	2,400
최중증 발달장애인 주간그룹 1:1지원	23,917	164,000	△140,083
	국 16,742	114,800	△98,058
	도 2,870	19,680	△16,810

부서: 복지정책과
 정책: 취약계층 복지지원
 단위: 장애인복지증진

(단위:천원)

부서·정책·단위(회계)·세부사업·편성목	예산액	기정액	비교증감
	군 4,305	29,520	△25,215
308 자치단체등이전	23,917	164,000	△140,083
	국 16,742	114,800	△98,058
	도 2,870	19,680	△16,810
	군 4,305	29,520	△25,215
13 공공기관등에대한경상적위탁사업비	23,917	164,000	△140,083
○최중증 발달장애인 주간 그룹 1:1지원 경정 23,917,000원	23,917	164,000	△140,083
	국 16,742	114,800	△98,058
	도 2,870	19,680	△16,810
	군 4,305	29,520	△25,215
다문화 정책 지원	1,075,220	1,059,000	16,220
	기 439,245	439,245	0
	도 168,880	167,674	1,206
	군 467,095	452,081	15,014
다문화 가정 지원	1,042,870	1,026,650	16,220
	기 439,245	439,245	0
	도 166,800	165,594	1,206
	군 436,825	421,811	15,014
통번역지원사 지원	72,220	68,200	4,020
	도 21,666	20,460	1,206
	군 50,554	47,740	2,814
307 민간이전	72,220	68,200	4,020
	도 21,666	20,460	1,206
	군 50,554	47,740	2,814
05 민간위탁금	72,220	68,200	4,020
○통번역지원사 지원 경정 72,220,000원	72,220	68,200	4,020
	도 21,666	20,460	1,206
	군 50,554	47,740	2,814
가족센터 임시교육장 리모델링	12,200	0	12,200
401 시설비및부대비	12,200	0	12,200
01 시설비	12,200	0	12,200
○가족센터 임시교육장 리모델링 12,200,000원	12,200	0	12,200
외국인복지증진	514,808	493,808	21,000
	국 5,000	0	5,000
	도 20,800	20,800	0
	군 489,008	473,008	16,000
외국인복지	514,808	493,808	21,000
	국 5,000	0	5,000
	도 20,800	20,800	0
	군 489,008	473,008	16,000
외국인지원센터 운영	353,600	342,600	11,000

부서: 복지정책과
 정책: 외국인복지증진
 단위: 외국인복지

(단위:천원)

부서·정책·단위(회계)·세부사업·편성목		예산액	기정액	비교증감
	307 민간이전	351,400	340,400	11,000
	05 민간위탁금	351,400	340,400	11,000
	○외국인지원센터 운영			
	경정 351,400,000원	351,400	340,400	11,000
	재외동포 정착지원	10,000	0	10,000
		국 5,000	0	5,000
		민 5,000	0	5,000
	307 민간이전	10,000	0	10,000
		국 5,000	0	5,000
		민 5,000	0	5,000
	05 민간위탁금	10,000	0	10,000
	○재외동포 문화탐방	10,000,000원	0	10,000
		10,000	0	10,000
		국 5,000	0	5,000
		민 5,000	0	5,000
	행정운영경비(복지정책과)	44,346	43,296	1,050
	기본경비(복지정책과)	44,346	43,296	1,050
	기본경비	44,346	43,296	1,050
	405 자산취득비	1,050	0	1,050
	01 자산및물품취득비	1,050	0	1,050
	○냉장고 구입	1,050,000원	0	1,050
	1,050	1,050	0	1,050
	재무활동(복지정책과)	2,516,916	404,925	2,111,991
	보전지출(복지정책과)	2,516,916	404,925	2,111,991
	전년도 보조사업 반환금	2,309,225	233,999	2,075,226
	802 반환금기타	2,309,225	233,999	2,075,226
	01 국고보조금반환금	1,081,202	199,361	881,841
	○시군 통합사례관리 지원	144,750원	145	145
	○시군 통합사례관리 지원(이자)	2,680원	3	3
	○읍면동 맞춤형 통합서비스 지원 집행잔액 및 이자	2,588,700원	2,589	2,589
	○지역사회서비스투자사업(가사간병포함, 이자포함)	14,721,460원	14,722	14,722
	○고독사 예방 및 관리 시범사업	3,188,770원	3,189	3,189
	○노숙인시설 지원(기능보강)	15,856,430원	15,857	15,857
	○노숙인시설 지원(기능보강)(이자)	242,400원	243	243
	○청년마음건강지원사업(이자포함)	1,536,100원	1,537	1,537
	○긴급복지지원	86,069,020원	86,070	86,070
	○긴급복지지원(이자)	931,220원	932	932
	○생계급여 지원	106,593,660원	106,594	106,594
	○주거급여 지원사업(집행잔액)	120,387,712원	120,388	120,388

부서: 복지정책과
 정책: 재무활동(복지정책과)
 단위: 보전지출(복지정책과)

(단위:천원)

부서·정책·단위(회계)·세부사업·편성목	예산액	기정액	비교증감
○주거급여 지원사업(이자) 5,330,613원	5,331	0	5,331
○해산장제급여 지원 613,000원	613	0	613
○시군의료급여관리사 인건비 지원사업(집행 잔액, 이자) 51,590원	52	0	52
○자활근로사업 9,048,300원	9,049	0	9,049
○자활근로사업(이자) 164,740원	165	0	165
○지역자활센터 운영비 50,220원	51	0	51
○지역자활센터 운영비(이자) 25,720원	26	0	26
○근로능력이 있는 수급자의 탈수급 지원 41,027,000원	41,027	0	41,027
○근로능력이 있는 수급자의 탈수급 지원(이 자) 1,239,530원	1,240	0	1,240
○장애인거주시설 운영지원 265,173,400원	265,174	0	265,174
○장애인거주시설 운영지원(이자) 452,490원	453	0	453
○장애인일자리 지원사업(전일제일자리) 13,879,930원	13,880	0	13,880
○장애인일자리 지원사업(시간제일자리) 3,655,510원	3,656	0	3,656
○장애인일자리 지원사업(복지일자리) 25,460,110원	25,461	0	25,461
○장애인일자리 지원사업(요양보호사보조 특 화형일자리) 74,935,640원	74,936	0	74,936
○장애인연금 지원 24,028,910원	24,029	0	24,029
○장애인연금 지원(이자) 144,170원	145	0	145
○장애수당(기초) 지원 2,047,500원	2,048	0	2,048
○장애수당(기초) 지원(이자) 12,280원	13	0	13
○장애수당(차상위등) 지원 182,000원	182	0	182
○장애수당(차상위등) 지원(이자) 1,090원	2	0	2
○저소득장애인 진단비 및 검사비 지원 90원	1	0	1
○저소득장애인 진단비 및 검사비 지원(이자) 190원	1	0	1
○가족센터 운영 33,277,900원	33,278	0	33,278
○가족센터 운영(이자) 3,581,310원	3,582	0	3,582
○다문화가족 특성화사업 23,817,320원	23,818	0	23,818
○다문화가족 특성화사업(이자) 1,345,130원	1,346	0	1,346
○여성장애인 교육지원사업(이자) 12,100원	13	0	13
02 시·도비보조금반환금	1,228,023	34,638	1,193,385

부서: 복지정책과
 정책: 재무활동(복지정책과)
 단위: 보전지출(복지정책과)

(단위:천원)

부서·정책·단위(회계)·세부사업·편성목	예산액	기정액	비교증감
○시군 통합사례관리 지원 28,950원	29	0	29
○시군 통합사례관리 지원(이자) 530원	1	0	1
○읍면동 맞춤형 통합서비스 지원 109,110원	110	0	110
○읍면동 맞춤형 통합서비스 지원(이자) 2,020원	3	0	3
○지역사회서비스투자사업(가사간병 포함) 2,246,630원	2,247	0	2,247
○지역사회서비스투자사업(가사간병 포함, 이자포함) 907,760원	908	0	908
○시군 사회복지시설 종사자 대우수당 지원 30,835,580원	30,836	0	30,836
○시군 사회복지시설 종사자 대우수당 지원(이자) 36,080원	37	0	37
○시군사회복지협의회 운영지원(이자) 100원	1	0	1
○재해구호지원사업(폭염한파 피해예방) 7,376,400원	7,377	0	7,377
○고독사 예방 및 관리 시범사업 1,903,750원	1,904	0	1,904
○고독사 예방 및 관리 시범사업(이자) 9,510원	10	0	10
○노숙인시설 지원(기능보강) 11,099,510원	11,100	0	11,100
○노숙인시설 지원(기능보강)(이자) 169,680원	170	0	170
○노숙인시설 지원(운영비) 937,521,500원	937,522	0	937,522
○노숙인시설 지원(운영비)(이자) 2,646,440원	2,647	0	2,647
○참전유공자 명예수당 38,880,000원	38,880	0	38,880
○참전유공자 명예수당(이자) 708,380원	709	0	709
○독립유공자유족 보훈명예수당 60,000원	60	0	60
○독립유공자유족 보훈명예수당(이자) 16,230원	17	0	17
○전몰군경 유족 보훈명예수당 3,780,000원	3,780	0	3,780
○전몰군경 유족 보훈명예수당(이자) 161,390원	162	0	162
○특수임무유공자 보훈명예수당(이자) 4,050원	5	0	5
○독립유공자 의료비 지원사업 967,380원	968	0	968
○독립유공자 의료비 지원사업(이자) 28,940원	29	0	29

부서: 복지정책과
 정책: 재무활동(복지정책과)
 단위: 보전지출(복지정책과)

(단위:천원)

부서·정책·단위(회계)·세부사업·편성목	예산액	기정액	비교증감
○순직군경유족 보훈명예수당 330,000원	330	0	330
○순직군경유족 보훈명예수당(이자) 1,370원	2	0	2
○공상군경 보훈명예수당(이자) 1,850원	2	0	2
○청년마음건강지원사업 329,450원	330	0	330
○긴급복지지원 10,759,000원	10,759	0	10,759
○긴급복지지원(이자) 116,400원	117	0	117
○생계급여 지원 13,324,210원	13,325	0	13,325
○주거급여 지원사업 15,048,714원	15,049	0	15,049
○주거급여 지원사업(이자) 666,326원	667	0	667
○해산장제급여 지원 46,000원	46	0	46
○시군의료급여관리사 인건비 지원사업(이자)			
) 12,890원	13	0	13
○자활근로사업 678,630원	679	0	679
○자활근로사업(이자) 12,360원	13	0	13
○자활사업 활성화 추진 사업비 지원 1,620,000원	1,620	0	1,620
○근로능력이 있는 수급자의 탈수급 지원 3,076,000원	3,076	0	3,076
○근로능력이 있는 수급자의 탈수급 지원(이			
자) 92,960원	93	0	93
○장애인거주시설 운영지원 34,093,430원	34,094	0	34,094
○장애인거주시설 운영지원(이자) 58,170원	59	0	59
○장애인일자리 지원사업(전일제일자리) 4,258,650원	4,259	0	4,259
○장애인일자리 지원사업(전일제일자리)(이			
자) 5,330원	6	0	6
○장애인일자리 지원사업(시간제일자리) 1,195,250원	1,196	0	1,196
○장애인일자리 지원사업(시간제일자리)(이			
자) 1,400원	2	0	2
○장애인일자리 지원사업(복지일자리) 7,173,810원	7,174	0	7,174
○장애인일자리 지원사업(복지일자리)(이자) 14,230원	15	0	15
○장애인일자리 지원사업(요양보호사보조			
특화형일자리) 22,269,530원	22,270	0	22,270
○장애인일자리 지원사업(요양보호사보조			
특화형일자리)(이자) 11,170원	12	0	12
○장애인연금 지원 3,089,430원	3,090	0	3,090
○장애인연금 지원(이자) 18,530원	19	0	19
○장애수당(기초) 지원 614,250원	615	0	615

부서: 복지정책과
 정책: 재무활동(복지정책과)
 단위: 보전지출(복지정책과)

(단위:천원)

부서·정책·단위(회계)·세부사업·편성목	예산액	기정액	비교증감
○장애수당(기초) 지원(이자) 3,680원	4	0	4
○장애수당(차상위등) 지원 54,600원	55	0	55
○장애수당(차상위등) 지원(이자) 320원	1	0	1
○저소득장애인 진단비 및 검사비 지원 20원	1	0	1
○저소득장애인 진단비 및 검사비 지원(이자) 50원	1	0	1
○장애인거주시설 퇴소자 자립정착금 지원 6,000,000원	6,000	0	6,000
○장애인거주시설 퇴소자 자립정착금 지원(이자) 13,000원	13	0	13
○개인운영 장애인거주시설 운영지원 63,120원	64	0	64
○개인운영 장애인거주시설 운영지원(이자) 4,540원	5	0	5
○개인운영 복지시설 운영지원(이자) 3,320원	4	0	4
○중증장애인 자립생활센터 운영사업 (이자) 310원	1	0	1
○중증장애인 일감만들어주기 지원센터 운영 1,159,600원	1,160	0	1,160
○중증장애인 일감만들어주기 지원센터 운영(이자) 5,020원	6	0	6
○발달장애인가로자 직무지도원 파견사업 4,328,580원	4,329	0	4,329
○발달장애인가로자 직무지도원 파견사업(이자) 6,960원	7	0	7
○직무지도원참여 발달장애인 인턴지원 927,000원	927	0	927
○직무지도원참여 발달장애인 인턴지원(이자) 860원	1	0	1
○장애인 건강증진활동사업(이자) 1,790원	2	0	2
○시각장애인 가스자동차단기 지원사업(이자) 1,410원	2	0	2
○발달장애인 평생교육 프로그램 지원(이자) 440원	1	0	1
○1인1기 장애인기업 상생맞춤형 일자리사업 2,372,930원	2,373	0	2,373
○1인1기 장애인기업 상생맞춤형 일자리사업(이자) 6,510원	7	0	7
○가족센터 운영 9,983,270원	9,984	0	9,984
○가족센터 운영(이자) 1,073,460원	1,074	0	1,074
○행복가족상담 서비스(이자) 5,170원	6	0	6
○통번역지원사 지원 60,900원	61	0	61

부서: 복지정책과
 정책: 재무활동(복지정책과)
 단위: 보전지출(복지정책과)

(단위:천원)

부서·정책·단위(회계)·세부사업·편성목	예산액	기정액	비교증감
○다문화가족 특성화사업 7,145,900원	7,146	0	7,146
○다문화가족 특성화사업(이자) 403,460원	404	0	404
○사할린한인 주민 지원 1,292,870원	1,293	0	1,293
○사할린한인 주민 지원(이자) 5,950원	6	0	6
○여성장애인 교육지원사업(이자) 2,080원	3	0	3
전년도이전 보조사업 반환금	207,691	170,926	36,765
802 반환금기타	207,691	170,926	36,765
01 국고보조금반환금	193,885	158,590	35,295
○2020-2023년 근로능력이 있는 수급자의 탈수 금 지원 35,295,000원	35,295	0	35,295
02 시·도비보조금반환금	13,806	12,336	1,470
○2020-2023년 근로능력이 있는 수급자의 탈수 금 지원 1,470,000원	1,470	0	1,470

의료급여 특별회계

세입예산사업명세서

2025년도 추경 3 회 의료급여특별회계

장: 700 보전수입등및내부거래
관: 710 보전수입등
항: 711 잉여금

(단위:천원)

장·관·항·목	예산액	기정액	비교증감
총 계	564,474	254,903	309,571
700 보전수입등및내부거래	309,571	0	309,571
710 보전수입등	309,571	0	309,571
711 잉여금	292,379	0	292,379
711-01 순세계잉여금	292,379	0	292,379
< 복지정책과 >	292,379	0	292,379
○전년도 부당이득금 징수액 292,379,000원	292,379	0	292,379
712 전년도이월금	17,192	0	17,192
712-01 국고보조금사용잔액	13,754	0	13,754
< 복지정책과 >	13,754	0	13,754
○결산잉여금반환금 13,754,000원	13,754	0	13,754
712-02 시·도비보조금사용잔액	3,438	0	3,438
< 복지정책과 >	3,438	0	3,438
○결산잉여금반환금 3,438,000원	3,438	0	3,438

세출예산사업명세서

2025년도 추경 3 회 의료급여특별회계 전체

부서: 복지정책과
 정책: 재무활동(복지정책과)
 단위: 보전지출(복지정책과)(의료급여특별회계)

(단위:천원)

부서·정책·단위(회계)·세부사업·편성목	예산액	기정액	비교증감
복지정책과	564,474	254,903	309,571
국	203,922	203,922	0
도	50,981	50,981	0
군	309,571	0	309,571
재무활동(복지정책과)	309,571	0	309,571
보전지출(복지정책과)(의료급여특별회계)	309,571	0	309,571
전년도 보조사업 반환금	309,571	0	309,571
802 반환금기타	309,571	0	309,571
01 국고보조금반환금	247,657	0	247,657
○결산잉여금반환금	247,657	0	247,657
247,657,000원	247,657	0	247,657
02 시·도비보조금반환금	61,914	0	61,914
○결산잉여금반환금	61,914	0	61,914
61,914,000원	61,914	0	61,914

자 할 기 금

1. 운용총칙

회계연도 : 2025년
예산차수 : 추경 3 회
회계구분 : 자활기금

① 기금설치 개요

- (1) 설치근거 : 국민기초생활보장법 제18조의 3 및 음성군 자활기금 설치 및 운용 조례
- (2) 설치목적 : 저소득층의 자활자립 촉진 및 자활지원사업 활성화
- (3) 설치년도 : 2007년

② 기금운용의 기본방향

- (1) 기금사업의 목표 : 자활지원사업 추진에 필요한 재원을 확보하여 자활지원사업의 활성화
- (2) 2025년도 기금사업 개요 : 자활지원사업 활성화

③ 기금조성 및 운용

(1) 기금조성 현황

○ 연도말 기금 조성액

(단위 : 천원)

2024년도 말 조성액 ㉑	2025년도 조성계획			2025년도 말 조성액㉒ = ㉑ + ㉓	비 고
	수입 ㉔	지출 ㉕	증감 ㉖ = ㉔ - ㉕		
1,193,139	35,196	37,442	△2,246	1,190,893	

○ 기금 총 조성규모

(단위 : 천원)

2025년도 말 조성액 ㉑	융자금 미회수채권 ㉒	지역개발채권 미상환잔액 ㉓	총 조성규모 ㉑+㉒-㉓
1,190,893	0	0	1,190,893

- (2) 자원조성 : 자치단체출연금, 자활근로사업 실시결과 발생하는 수익금, 기금운용 수익금
- (3) 지원기준 : 이자수입 이내
- (4) 지원대상 : 자활사업의 수행 및 개발을 위한 연구 등을 수행할 수 있는 개인, 기관, 단체

2. 자금운용계획

회계연도 : 2025년
 예산차수 : 추경 3 회
 회계구분 : 자활기금

① 자금수지총괄

(단위:천원)

수 입 계 획				지 출 계 획			
항 목	수입액	기정액	증 감	항 목	지출액	기정액	증 감
합 계	1,228,335	1,228,335	0	합 계	1,228,335	1,228,335	0
전 입 금	0	0	0	비용자성사업비	37,442	41,142	△3,700
보 조 금	0	0	0	응자성사업비	0	0	0
차 입 금	0	0	0	인 력 운 영 비	0	0	0
응 자 금 회 수 (이 자 포 함)	150	150	0	기 본 경 비	0	0	0
예탁금원금회수	0	0	0	예 탁 금	0	0	0
예 치 금 회 수	1,193,139	1,193,139	0	예 치 금	1,190,893	1,187,193	3,700
예 수 금	0	0	0	차입금원리금상환	0	0	0
이 자 수 입	32,046	32,046	0	예수금원리금상환	0	0	0
기 타 수 입	3,000	3,000	0	기 타 지 출	0	0	0

회계연도 : 2025년
예산차수 : 추경 3 회
회계구분 : 자활기금

② 수입계획

(단위:천원)

장·관·항·목	수입액	기정액	증 감	산 출 내 역
해 당 없 음				

회계연도 : 2025년
 예산차수 : 추경 3 회
 회계구분 : 자활기금

③ 지출계획

(단위:천원)

조직·부문·정책·단위·세부사업·편성목	지출액	기정 지출액	비교증감
복지정책과	1,228,335	1,228,335	0
기초생활보장	37,442	41,142	△3,700
국민기초생활보장	37,442	41,142	△3,700
자활사업(자활기금)	37,442	41,142	△3,700
자활지원(자활기금)	37,442	41,142	△3,700
301 일반보전금	4,500	9,000	△4,500
02 사회보장적수혜금(취약계층, 지방재원) △4,500	4,500	9,000	△4,500
○대상포진 예방접종비 지원 경정 4,500,000원 - 기정 9,000,000원 = △4,500			
307 민간이전	4,565	3,765	800
11 사회복지사업보조 800	800	0	800
○자활기업 교육비 지원 800,000원 = 800	800		
취약계층지원	1,190,893	1,187,193	3,700
재무활동(복지정책과)	1,190,893	1,187,193	3,700
보전지출(자활기금)	1,190,893	1,187,193	3,700
자활기금 예치금	1,190,893	1,187,193	3,700
602 예치금	1,190,893	1,187,193	3,700
01 일반예치금 3,700	1,190,893	1,187,193	3,700
○자활기금 예치금 경정 1,190,893,000원 - 기정 1,187,193,000원 = 3,700			
지출합계	1,228,335	1,228,335	0

3. 연도별 기금조성 및 집행현황

회계연도 : 2025년
예산차수 : 추경 3 회
회계구분 : 자활기금

(단위:천원)

연도별	조성액							
	계②	전입금	보조금	차입금	융자금회수 (이자포함)	예수금	이자수입	기타수입
2019년 까지	1,479,947	310,000	6,000	0	75	0	203,636	960,236
2020년도	37,312	0	0	0	150	0	14,905	22,257
2021년도	11,167	0	0	0	120	0	7,473	3,574
2022년도	17,514	0	0	0	90	0	9,373	8,051
2023년도	35,045	0	0	0	225	0	26,042	8,778
2024년도	169,666	0	0	0	15,150	0	28,452	126,064
2025년도	35,196	0	0	0	150	0	32,046	3,000
계	1,785,847	310,000	6,000	0	15,960	0	321,927	1,131,960

3. 연도별 기금조성 및 집행현황

회계연도 : 2025년
예산차수 : 추경 3 회
회계구분 : 자활기금

(단위:천원)

연도별	집행액							잔액 ㉠-㉡
	계㉠	비용자성 사업비	용자성사 업비	인력운영비 및 기본경비	차입금원 리금상환	예수금원 리금상환	기타지출	
2019년 까지	475,490	458,450	15,000	0	0	0	2,040	1,004,457
2020년도	7,700	7,700	0	0	0	0	0	29,612
2021년도	36,285	36,285	0	0	0	0	0	△25,118
2022년도	27,785	27,785	0	0	0	0	0	△10,271
2023년도	9,500	9,500	0	0	0	0	0	25,545
2024년도	752	752	0	0	0	0	0	168,914
2025년도	37,442	37,442	0	0	0	0	0	△2,246
계	594,954	577,914	15,000	0	0	0	2,040	1,190,893

4. 예치금 및 예탁금 명세

회계연도 : 2025년
예산차수 : 추경 3 회
회계구분 : 자활기금

(단위:천원)

구분	예치(탁)처	예치 및 예탁액				비고
		2023년도말현재액	2024년도말현재액⑥	2025년도말현재액⑥	증감(⑥-⑥)	
합계		1,024,226	1,193,139	1,190,893	△2,246	
예치금	소계	1,024,226	1,193,139	1,190,893	△2,246	
	농협	1,024,226	1,193,139	1,190,893	△2,246	

가 족 행 복 과

세 출 예 산 사 업 명 세 서

2025년도 추경 3 회 일반회계 전체

부서: 가족행복과
 정책: 노인복지증진
 단위: 노후생활보장 지원

(단위:천원)

부서·정책·단위(회계)·세부사업·편성목	예산액	기정액	비교증감
가족행복과	159,301,910	155,753,992	3,547,918
국	84,168,914	84,223,485	△54,571
균	4,803,787	4,801,798	1,989
기	1,577,946	1,438,300	139,646
특	33,750	0	33,750
도	19,406,543	18,614,077	792,466
조	100,000	50,000	50,000
군	48,409,390	45,834,591	2,574,799
추	801,580	791,741	9,839
노인복지증진	110,723,953	111,999,694	△1,275,741
국	67,713,869	69,298,170	△1,584,301
균	2,700,335	2,691,365	8,970
특	33,750	0	33,750
도	9,020,851	9,067,444	△46,593
조	100,000	50,000	50,000
군	30,809,092	30,546,659	262,433
추	346,056	346,056	0
노후생활보장 지원	88,619,833	90,361,670	△1,741,837
국	67,152,723	68,737,024	△1,584,301
균	2,510,436	2,501,466	8,970
특	33,750	0	33,750
도	2,686,300	2,709,153	△22,853
군	15,890,568	16,067,971	△177,403
추	346,056	346,056	0
기초연금	65,805,810	67,566,110	△1,760,300
국	59,226,377	60,810,678	△1,584,301
도	1,315,886	1,351,086	△35,200
군	5,263,547	5,404,346	△140,799
301 일반보전금	65,805,810	67,566,110	△1,760,300
국	59,226,377	60,810,678	△1,584,301
도	1,315,886	1,351,086	△35,200
군	5,263,547	5,404,346	△140,799
01 사회보장적수혜금(국고보조재원)	65,805,810	67,566,110	△1,760,300
○기초연금 경정 65,805,810,000원	65,805,810	67,566,110	△1,760,300
국	59,226,377	60,810,678	△1,584,301
도	1,315,886	1,351,086	△35,200
군	5,263,547	5,404,346	△140,799
노인맞춤돌봄서비스	3,793,776	3,780,956	12,820
균	2,415,080	2,406,110	8,970
도	310,510	309,360	1,150
군	724,530	721,830	2,700
추	343,656	343,656	0
307 민간이전	3,793,776	3,780,956	12,820

부서: 가족행복과
 정책: 노인복지증진
 단위: 노후생활보장 지원

(단위:천원)

부서·정책·단위(회계)·세부사업·편성목			예산액	기정액	비교증감
			군 2,415,080	2,406,110	8,970
			도 310,510	309,360	1,150
			군 724,530	721,830	2,700
			추 343,656	343,656	0
05 민간위탁금			3,793,776	3,780,956	12,820
○노인맞춤돌봄서비스 경정 3,450,120,000원			3,450,120	3,437,300	12,820
			군 2,415,080	2,406,110	8,970
			도 310,510	309,360	1,150
			군 724,530	721,830	2,700
시니어클럽 운영			645,991	642,091	3,900
307 민간이전			614,962	614,062	900
05 민간위탁금			614,962	614,062	900
○기관 운영비 경정 91,393,000원			91,393	90,493	900
402 민간자본이전			31,029	28,029	3,000
01 민간자본사업보조(자체자원)			31,029	28,029	3,000
○음성형노인일자리사업장 장비보강사업 3,000,000원			3,000	0	3,000
화장 장려금 지원			190,000	150,000	40,000
301 일반보전금			190,000	150,000	40,000
14 기타보상금			190,000	150,000	40,000
○화장장려금 지원 경정 190,000,000원			190,000	150,000	40,000
중부4군 공동장사시설 건립			4,000	104,000	△100,000
401 시설비및부대비			0	100,000	△100,000
01 시설비			0	100,000	△100,000
○중부4군 공동장사시설 건립 기본계획 수립 경정 0원			0	100,000	△100,000
폭염대비 취약계층 어르신 홍보활동(특별교부세)			33,750	0	33,750
			특 33,750	0	33,750
201 일반운영비			33,750	0	33,750
			특 33,750	0	33,750
01 사무관리비			33,750	0	33,750
○취약계층 어르신 냉방용품 지원 사업(성립 전) 33,750,000원			33,750	0	33,750
			특 33,750	0	33,750
재난도우미(노인맞춤돌봄 생활지원사) 폭염수당			27,993	0	27,993
			도 11,197	0	11,197
			군 16,796	0	16,796
307 민간이전			27,993	0	27,993
			도 11,197	0	11,197
			군 16,796	0	16,796
05 민간위탁금			27,993	0	27,993

부서: 가족행복과
 정책: 노인복지증진
 단위: 노후생활보장 지원

(단위:천원)

부서·정책·단위(회계)·세부사업·편성목		예산액	기정액	비교증감
	○재난도우미(노인맞춤돌봄 생활지원사)복업 수당 27,993,000원	27,993	0	27,993
	도	11,197	0	11,197
	군	16,796	0	16,796
노인복지시설 운영 및 관리		22,104,120	21,638,024	466,096
	국	561,146	561,146	0
	군	189,899	189,899	0
	도	6,334,551	6,358,291	△23,740
	조	100,000	50,000	50,000
	군	14,918,524	14,478,688	439,836
노인양로시설 운영 지원(전환사업)		1,190,233	1,189,233	1,000
	도	940,284	939,494	790
	군	249,949	249,739	210
307 민간이전		1,190,233	1,189,233	1,000
	도	940,284	939,494	790
	군	249,949	249,739	210
10 사회복지시설법정운영비보조 ○노인양로시설 운영비 지원 경정 1,190,233,000원		1,190,233	1,189,233	1,000
	도	940,284	939,494	790
	군	249,949	249,739	210
경로당 지원		1,144,262	970,519	173,743
401 시설비및부대비		37,447	29,000	8,447
	01 시설비	37,447	29,000	8,447
	○경로당 개보수 경정 37,447,000원	37,447	29,000	8,447
402 민간자본이전		839,625	674,329	165,296
	01 민간자본사업보조(자체자원)	839,625	674,329	165,296
	○경로당지원사업 -개보수 경정 539,625,000원	839,625	674,329	165,296
	-개보수 경정 539,625,000원	539,625	374,329	165,296
경로당지킴이사업		312,750	251,400	61,350
	도	93,825	75,420	18,405
	군	218,925	175,980	42,945
307 민간이전		312,750	251,400	61,350
	도	93,825	75,420	18,405
	군	218,925	175,980	42,945
11 사회복지사업보조 ○경로당지킴이사업(음연동) 경정 13,500,000원		312,750	251,400	61,350
	도	13,500	10,800	2,700
	군	4,050	3,240	810
	군	9,450	7,560	1,890
○경로당지킴이사업(마을경로당) 경정 299,250,000원		299,250	240,600	58,650
	도	89,775	72,180	17,595
	군	209,475	168,420	41,055

부서: 가족행복과
 정책: 노인복지증진
 단위: 노인복지시설 운영 및 관리

(단위:천원)

부서·정책·단위(회계)·세부사업·편성목	예산액	기정액	비교증감	
상상대로 행복한 음성만들기(경로당 환경 개선)	689,415	451,200	238,215	
402 민간자본이전	689,415	451,200	238,215	
01 민간자본사업보조(자체재원)	689,415	451,200	238,215	
○금왕 구계2리 경로당 보수	5,270,000원	5,270	0	5,270
○금왕 무극6리 경로당 보수	2,230,000원	2,230	0	2,230
○금왕 정생1리(철성) 경로당 보수	19,200,000원	19,200	0	19,200
○대소 태생9리 경로당 보수	경정 53,640,000원	53,640	20,000	33,640
○삼성 덕정11리 경로당 보수	14,950,000원	14,950	0	14,950
○생극 병암2리 경로당 보수	9,000,000원	9,000	0	9,000
○생극 임곡리 경로당 보수	4,500,000원	4,500	0	4,500
○생극 팔성3리 경로당 보수	경정 43,900,000원	43,900	22,000	21,900
○감곡 원당1리 경로당 보수	58,841,000원	58,841	0	58,841
○감곡 오궁리 경로당 보수	19,800,000원	19,800	0	19,800
○감곡 왕창3리 경로당 보수	14,982,000원	14,982	0	14,982
○감곡 왕장5리 경로당 보수	19,800,000원	19,800	0	19,800
○감곡 사곡1리(하사) 경로당 보수	14,102,000원	14,102	0	14,102
경로당 활성화 프로그램 운영사업 지원	137,122	254,060	△116,938	
	도	54,849	101,624	△46,775
	군	82,273	152,436	△70,163
307 민간이전	137,122	254,060	△116,938	
	도	54,849	101,624	△46,775
	군	82,273	152,436	△70,163
11 사회복지사업보조	137,122	254,060	△116,938	
○경로당 활성화 프로그램 운영사업 지원	경정 137,122,000원	137,122	254,060	△116,938
	도	54,849	101,624	△46,775
	군	82,273	152,436	△70,163
일하는 방퍼 작업장 시설개선(특별조정교부금)	99,126	0	99,126	
	조	50,000	0	50,000
	군	49,126	0	49,126
401 시설비및부대비	99,126	0	99,126	
	조	50,000	0	50,000
	군	49,126	0	49,126

부서: 가족행복과
 정책: 노인복지증진
 단위: 노인복지시설 운영 및 관리

(단위:천원)

부서·정책·단위(회계)·세부사업·편성목		예산액	기정액	비교증감	
01 시설비 ○일하는 밥퍼 작업장 시설개선(일부 성립전) 99,126,000원		99,126	0	99,126	
		99,126	0	99,126	
	조	50,000	0	50,000	
	군	49,126	0	49,126	
	장기요양기관 특수체중계 설치지원		9,600	0	9,600
	도	3,840	0	3,840	
	군	5,760	0	5,760	
	402 민간자본이전		9,600	0	9,600
	도	3,840	0	3,840	
	군	5,760	0	5,760	
	02 민간자본사업보조(이전재원) ○장기요양기관 특수체중계 설치지원 사업 9,600,000원		9,600	0	9,600
		9,600	0	9,600	
도	3,840	0	3,840		
군	5,760	0	5,760		
여성복지증진		3,250,406	3,083,748	166,658	
국	574,413	574,413	0		
기	1,460,784	1,319,458	141,326		
도	384,431	369,765	14,666		
군	822,778	812,112	10,666		
추	8,000	8,000	0		
여성복지		1,633,248	1,643,248	△10,000	
국	574,413	574,413	0		
기	194,194	194,194	0		
도	215,931	218,931	△3,000		
군	640,710	647,710	△7,000		
추	8,000	8,000	0		
폭력피해 지원시설 종사자 처우개선		38,132	48,132	△10,000	
도	11,440	14,440	△3,000		
군	26,692	33,692	△7,000		
307 민간이전		38,132	48,132	△10,000	
도	11,440	14,440	△3,000		
군	26,692	33,692	△7,000		
10 사회복지시설법정운영비보조 ○폭력피해 지원시설 종사자 처우개선 경정 38,132,000원		38,132	48,132	△10,000	
	38,132	48,132	△10,000		
도	11,440	14,440	△3,000		
군	26,692	33,692	△7,000		
여성친화도시 조성		102,500	102,500	0	
301 일반보전금		13,400	13,400	0	
14 기타보상금 ○군민참여단 활동보상 및 회의 참석 수당 경정 3,800,000원		12,400	12,400	0	
	3,800	4,800	△1,000		

부서: 가족행복과
 정책: 여성복지증진
 단위: 여성복지

(단위:천원)

부서·정책·단위(회계)·세부사업·편성목		예산액	기정액	비교증감	
	○안심길 걷기 사업 보상	1,000,000원	1,000	0	1,000
	한부모가정 지원	1,617,158	1,440,500	176,658	
	기	1,266,590	1,125,264	141,326	
	도	168,500	150,834	17,666	
	군	182,068	164,402	17,666	
	한부모가족자녀양육비지원	1,578,396	1,401,738	176,658	
	기	1,262,716	1,121,390	141,326	
	도	157,840	140,174	17,666	
	군	157,840	140,174	17,666	
	301 일반보전금	1,578,396	1,401,738	176,658	
	기	1,262,716	1,121,390	141,326	
	도	157,840	140,174	17,666	
	군	157,840	140,174	17,666	
	01 사회보장적수혜금(국고보조재원) ○한부모가족 자녀양육비 등 지원 경정 1,578,396,000원	1,578,396	1,401,738	176,658	
	기	1,262,716	1,121,390	141,326	
	도	157,840	140,174	17,666	
	군	157,840	140,174	17,666	
	아동복지증진	17,578,887	16,867,433	711,454	
	국	3,120,507	3,146,203	△25,696	
	군	1,777,452	1,784,433	△6,981	
	기	117,162	118,842	△1,680	
	도	1,581,411	1,595,719	△14,308	
	군	10,788,270	10,037,990	750,280	
	추	194,085	184,246	9,839	
	아동복지	6,879,367	6,890,618	△11,251	
	국	3,101,257	3,127,548	△26,291	
	군	381,646	363,337	18,309	
	기	57,162	58,842	△1,680	
	도	631,260	633,025	△1,765	
	군	2,634,619	2,640,263	△5,644	
	추	73,423	67,603	5,820	
	아동친화도시 조성 사업	56,650	56,650	0	
	201 일반운영비	11,900	9,500	2,400	
	01 사무관리비	6,900	4,500	2,400	
	○아동권리 콘텐츠 제작	3,400,000원	3,400	0	3,400
	○아동권리 공모전 홍보물 등 제작	경정 0원	0	1,000	△1,000
	301 일반보전금	4,750	7,150	△2,400	
	14 기타보상금	4,750	7,150	△2,400	
	○아동권리 공모전 시상금	경정 0원	0	2,400	△2,400
	입양아동 양육수당 지원	57,600	60,000	△2,400	

부서: 가족행복과
 정책: 아동복지증진
 단위: 아동복지

(단위:천원)

부서·정책·단위(회계)·세부사업·편성목	예산액	기정액	비교증감
	기 40,320	42,000	△1,680
	도 5,184	5,400	△216
	군 12,096	12,600	△504
301 일반보전금	57,600	60,000	△2,400
	기 40,320	42,000	△1,680
	도 5,184	5,400	△216
	군 12,096	12,600	△504
01 사회보장적수혜금(국고보조재원)	57,600	60,000	△2,400
○입양아동 양육수당 지원 경정 57,600,000원	57,600	60,000	△2,400
	기 40,320	42,000	△1,680
	도 5,184	5,400	△216
	군 12,096	12,600	△504
아동보호전담요원 총원(인건비)	22,887	0	22,887
	군 18,309	0	18,309
	도 1,831	0	1,831
	군 2,747	0	2,747
101 인건비	21,687	0	21,687
	군 17,349	0	17,349
	도 1,735	0	1,735
	군 2,603	0	2,603
02 기타직보수	21,687	0	21,687
○아동보호전담요원 인건비(시간선택제임기 제) 21,187,000원	21,187	0	21,187
	군 16,949	0	16,949
	도 1,695	0	1,695
	군 2,543	0	2,543
○고용보험 부담금 500,000원	500	0	500
	군 400	0	400
	도 40	0	40
	군 60	0	60
204 직무수행경비	200	0	200
	군 160	0	160
	도 16	0	16
	군 24	0	24
02 특정업무경비	200	0	200
○대민활동비 200,000원	200	0	200
	군 160	0	160
	도 16	0	16
	군 24	0	24
304 연금부담금등	1,000	0	1,000
	군 800	0	800
	도 80	0	80

부서: 가족행복과
 정책: 아동복지증진
 단위: 아동복지

(단위:천원)

부서·정책·단위(회계)·세부사업·편성목		예산액	기정액	비교증감
		120	0	120
02 국민건강보험금		1,000	0	1,000
○건강보험 부담금(건강, 장기요양)				
	1,000,000원	1,000	0	1,000
		800	0	800
		80	0	80
		120	0	120
아동발달지원계좌		515,174	552,732	△37,558
		360,622	386,913	△26,291
		46,365	49,745	△3,380
		108,187	116,074	△7,887
301 일반보전금		515,174	552,732	△37,558
		360,622	386,913	△26,291
		46,365	49,745	△3,380
		108,187	116,074	△7,887
01 사회보장적수혜금(국고보조재원)		515,174	552,732	△37,558
○아동발달지원계좌				
	경정 515,174,000원	515,174	552,732	△37,558
		360,622	386,913	△26,291
		46,365	49,745	△3,380
		108,187	116,074	△7,887
취약계층 아동통합서비스 지원(드림스타트)		302,239	296,419	5,820
		183,053	183,053	0
		13,729	13,729	0
		32,034	32,034	0
		73,423	67,603	5,820
101 인건비		159,689	154,619	5,070
		69,013	69,613	△600
		5,176	5,221	△45
		12,077	12,182	△105
		73,423	67,603	5,820
03 공무원(무기계약)근로자보수		159,689	154,619	5,070
○드림스타트 무기계약직 인건비		86,266	87,016	△750
-시간외근무수당	경정 3,466,000원	3,466	4,216	△750
		2,773	3,373	△600
		208	253	△45
		485	590	△105
○드림스타트 무기계약직 인건비(자체)		73,423	67,603	5,820
-기본급(추가분)	경정 13,537,440원	13,538	10,732	2,806
		13,538	10,732	2,806
-근속가산금	경정 25,047,720원	25,048	23,384	1,664
		25,048	23,384	1,664
-시간외수당(추가분)	경정 4,158,480원	4,159	3,409	750

부서: 가족행복과
 정책: 아동복지증진
 단위: 아동복지

(단위:천원)

부서·정책·단위(회계)·세부사업·편성목		예산액	기정액	비교증감	
-명절휴가비	경정 4,800,000원	추	4,159	3,409	750
			4,800	4,200	600
		추	4,800	4,200	600
304 연금부담금등			16,550	15,800	750
		국	13,240	12,640	600
		도	993	948	45
		군	2,317	2,212	105
04 공무원(무기계약)근로자 보험료부담금 등 ○드림스타트 무기계약직 사회보험 기관부담금 경정 16,550,000원			16,550	15,800	750
		국	16,550	15,800	750
		도	13,240	12,640	600
		군	993	948	45
		추	2,317	2,212	105
아동복지시설 지원 및 관리			10,699,520	9,976,815	722,705
		국	19,250	18,655	595
		국	1,395,806	1,421,096	△25,290
		기	60,000	60,000	0
		도	950,151	962,694	△12,543
		군	8,153,651	7,397,727	755,924
		추	120,662	116,643	4,019
아동양육시설 운영		6,660,016	5,891,600	768,416	
307 민간이전		6,660,016	5,891,600	768,416	
10 사회복지시설법정운영비보조 ○아동양육시설 운영(3개소) 경정 6,660,016,000원		6,660,016	5,891,600	768,416	
보호대상아동 발달지원			27,500	26,650	850
		국	19,250	18,655	595
		도	3,300	3,198	102
		군	4,950	4,797	153
301 일반보전금			27,500	26,650	850
		국	19,250	18,655	595
		도	3,300	3,198	102
		군	4,950	4,797	153
01 사회보장적수혜금(국고보조재원) ○보호대상아동 발달지원 경정 27,500,000원			27,500	26,650	850
		국	27,500	26,650	850
		도	19,250	18,655	595
		군	3,300	3,198	102
		추	4,950	4,797	153
아동복지교사 파견지원			400,662	410,887	△10,225
		국	140,000	147,122	△7,122
		도	70,000	73,561	△3,561
		군	70,000	73,561	△3,561
		추	120,662	116,643	4,019

부서: 가족행복과
 정책: 아동복지증진
 단위: 아동복지시설 지원 및 관리

(단위:천원)

부서·정책·단위(회계)·세부사업·편성목		예산액	기정액	비교증감	
101 인건비		356,326	364,311	△7,985	
	균	117,982	123,984	△6,002	
	도	58,991	61,992	△3,001	
	균	58,991	61,992	△3,001	
	추	120,362	116,343	4,019	
03 공무직(무기계약)근로자보수 ○아동복지교사 무기계약직 인건비 -기본급 경정 235,964,000원		356,326	364,311	△7,985	
		235,964	247,968	△12,004	
		235,964	247,968	△12,004	
	균	117,982	123,984	△6,002	
	도	58,991	61,992	△3,001	
	균	58,991	61,992	△3,001	
	○아동복지교사 무기계약직 인건비(자체) -기본급(지역사회복지사) 경정 6,745,000원		120,362	116,343	4,019
		추	6,745	5,810	935
		추	6,745	5,810	935
			8,029	7,795	234
	-근속가산금(지역사회복지사) 경정 8,029,000원	추	8,029	7,795	234
	-명절휴가비 경정 23,100,000원	추	23,100	20,300	2,800
	추	23,100	20,300	2,800	
	-소급분 경정 3,050,000원	추	3,050	3,000	50
	추	3,050	3,000	50	
304 연금부담금등		44,036	46,276	△2,240	
	균	22,018	23,138	△1,120	
	도	11,009	11,569	△560	
	균	11,009	11,569	△560	
04 공무직(무기계약)근로자 보험료부담금 등 ○아동복지교사 무기계약직 사회보험 기관부담금 등 경정 44,036,000원		44,036	46,276	△2,240	
	균	22,018	23,138	△1,120	
	도	11,009	11,569	△560	
	균	11,009	11,569	△560	
지역아동센터 운영비 지원		389,504	373,704	15,800	
	균	194,752	186,852	7,900	
	도	97,376	93,426	3,950	
307 민간이전	균	97,376	93,426	3,950	
	도	97,376	93,426	3,950	
	균	97,376	93,426	3,950	
10 사회복지시설법정운영비보조 ○지역아동센터 기본운영비 지원 경정 373,304,000원		389,504	373,704	15,800	
	균	373,304	358,104	15,200	
	균	186,652	179,052	7,600	

부서: 가족행복과
 정책: 아동복지증진
 단위: 아동복지시설 지원 및 관리

(단위:천원)

부서·정책·단위(회계)·세부사업·편성목		예산액	기정액	비교증감
○지역아동센터 추가운영비 지원 경정 16,200,000원	도	93,326	89,526	3,800
	군	93,326	89,526	3,800
	관	16,200	15,600	600
	관	8,100	7,800	300
	도	4,050	3,900	150
	군	4,050	3,900	150
지역아동센터 인건비 지원	관	2,110,108	2,162,244	△52,136
	관	1,055,054	1,081,122	△26,068
	도	527,527	540,561	△13,034
	군	527,527	540,561	△13,034
307 민간이전	관	2,110,108	2,162,244	△52,136
	관	1,055,054	1,081,122	△26,068
	도	527,527	540,561	△13,034
	군	527,527	540,561	△13,034
10 사회복지시설법정운영비보조 ○지역아동센터 인건비 지원 경정 2,110,108,000원	관	2,110,108	2,162,244	△52,136
	관	1,055,054	1,081,122	△26,068
	도	527,527	540,561	△13,034
	군	527,527	540,561	△13,034
	추	253,439	253,439	0
보육정책 지원관리	국	26,179,810	23,497,115	2,682,695
	국	12,760,125	11,204,699	1,555,426
	관	326,000	326,000	0
	도	8,419,850	7,581,149	838,701
	군	4,420,396	4,131,828	288,568
	추	253,439	253,439	0
영유아 건전육성	국	15,767,399	14,582,550	1,184,849
	국	8,070,518	7,374,739	695,779
	도	5,732,488	5,320,996	411,492
	군	1,715,954	1,638,376	77,578
	추	248,439	248,439	0
영유아보육료지원	국	7,026,980	6,125,941	901,039
	국	5,270,234	4,594,455	675,779
	도	1,229,722	1,072,040	157,682
301 일반보전금	국	527,024	459,446	67,578
	국	7,026,980	6,125,941	901,039
	국	5,270,234	4,594,455	675,779
01 사회복지적수혜금(국고보조재원) ○영유아보육료 지원 경정 7,026,980,000원	도	1,229,722	1,072,040	157,682
	군	527,024	459,446	67,578
	국	7,026,980	6,125,941	901,039
	국	7,026,980	6,125,941	901,039
	국	5,270,234	4,594,455	675,779

부서: 가족행복과
 정책: 보육정책 지원관리
 단위: 영유아 건전육성

(단위:천원)

부서·정책·단위(회계)·세부사업·편성목		예산액	기 경 액	비교증감
		도 1,229,722	1,072,040	157,682
		군 527,024	459,446	67,578
	누리과정 운영	3,302,190	3,142,800	159,390
		도 3,302,190	3,142,800	159,390
	301 일반보전금	3,302,190	3,142,800	159,390
		도 3,302,190	3,142,800	159,390
	02 사회보장적수혜금(취약계층, 지방재원)	3,302,190	3,142,800	159,390
	○누리과정 운영 경정 3,302,190,000원	3,302,190	3,142,800	159,390
		도 3,302,190	3,142,800	159,390
	시간제보육 지원사업	89,681	49,681	40,000
		국 44,841	24,841	20,000
		도 22,420	12,420	10,000
		군 22,420	12,420	10,000
	301 일반보전금	89,681	49,681	40,000
		국 44,841	24,841	20,000
		도 22,420	12,420	10,000
		군 22,420	12,420	10,000
	01 사회보장적수혜금(국고보조재원)	89,681	49,681	40,000
	○시간제보육 지원 경정 89,681,000원	89,681	49,681	40,000
		국 44,841	24,841	20,000
		도 22,420	12,420	10,000
		군 22,420	12,420	10,000
	유아 단계적 무상교육·보육 실현	84,420	0	84,420
		도 84,420	0	84,420
	301 일반보전금	84,420	0	84,420
		도 84,420	0	84,420
	02 사회보장적수혜금(취약계층, 지방재원)	84,420	0	84,420
	○유아 단계적 무상교육·보육 실현 84,420,000원	84,420	0	84,420
		도 84,420	0	84,420
	어린이집 운영 및 관리	10,412,411	8,914,565	1,497,846
		국 4,689,607	3,829,960	859,647
		군 326,000	326,000	0
		도 2,687,362	2,260,153	427,209
		군 2,704,442	2,493,452	210,990
		추 5,000	5,000	0
	보육교직원 인건비 지원	5,596,451	4,154,784	1,441,667
		국 3,358,033	2,493,033	865,000
		도 1,566,812	1,163,145	403,667
		군 671,606	498,606	173,000
	301 일반보전금	5,596,451	4,154,784	1,441,667
		국 3,358,033	2,493,033	865,000
		도 1,566,812	1,163,145	403,667

부서: 가족행복과
 정책: 보육정책 지원관리
 단위: 어린이집 운영 및 관리

(단위:천원)

부서·정책·단위(회계)·세부사업·편성목		예산액	기정액	비교증감
		군 671,606	498,606	173,000
01	사회보장적수혜금(국고보조재원)	5,596,451	4,154,784	1,441,667
	○보육교직원 인건비 지원 경정 5,596,451,000원	5,596,451	4,154,784	1,441,667
		국 3,358,033	2,493,033	865,000
		도 1,566,812	1,163,145	403,667
		군 671,606	498,606	173,000
	어린이집 운영지원	196,193	188,693	7,500
		국 117,718	113,218	4,500
		도 54,933	52,833	2,100
		군 23,542	22,642	900
	307 민간이전	196,193	188,693	7,500
		국 117,718	113,218	4,500
		도 54,933	52,833	2,100
		군 23,542	22,642	900
	10 사회복지시설법정운영비보조	196,193	188,693	7,500
	○차량운영비 지원 경정 110,330,000원	110,330	100,330	10,000
		국 66,199	60,199	6,000
		도 30,892	28,092	2,800
		군 13,239	12,039	1,200
	○농어촌소재 법인어린이집 지원 경정 30,401,000원	30,401	20,401	10,000
		국 18,241	12,241	6,000
		도 8,512	5,712	2,800
		군 3,648	2,448	1,200
	○급식위생 관리지원금 경정 22,891,000원	22,891	35,391	△12,500
		국 13,735	21,235	△7,500
		도 6,409	9,909	△3,500
		군 2,747	4,247	△1,500
	보육교직원 처우개선비 지원(도비)	390,680	330,680	60,000
		도 156,272	132,272	24,000
		군 234,408	198,408	36,000
	301 일반보전금	390,680	330,680	60,000
		도 156,272	132,272	24,000
		군 234,408	198,408	36,000
	02 사회보장적수혜금(취약계층, 지방재원)	390,680	330,680	60,000
	○보육교직원 처우개선비 지원 경정 390,680,000원	390,680	330,680	60,000
		도 156,272	132,272	24,000
		군 234,408	198,408	36,000
	어린이집 아이행복(보육)도우미 지원	78,972	85,972	△7,000
		도 31,589	34,389	△2,800

부서: 가족행복과
 정책: 보육정책 지원관리
 단위: 어린이집 운영 및 관리

(단위:천원)

부서·정책·단위(회계)·세부사업·편성목	예산액	기정액	비교증감
	군 47,383	51,583	△4,200
307 민간이전	78,972	85,972	△7,000
	도 31,589	34,389	△2,800
	군 47,383	51,583	△4,200
10 사회복지시설법정운영비보조 ○아이행복(보육)도우미 지원 경정 78,972,000원	78,972	85,972	△7,000
	도 31,589	34,389	△2,800
	군 47,383	51,583	△4,200
보육교직원 처우개선 지원(보조교사)	1,159,086	1,160,746	△1,660
	국 696,452	696,448	△996
	도 324,544	325,009	△465
	군 139,090	139,289	△199
307 민간이전	1,159,086	1,160,746	△1,660
	국 696,452	696,448	△996
	도 324,544	325,009	△465
	군 139,090	139,289	△199
10 사회복지시설법정운영비보조 ○보조교사 지원 경정 1,159,086,000원	1,159,086	1,160,746	△1,660
	국 696,452	696,448	△996
	도 324,544	325,009	△465
	군 139,090	139,289	△199
시군 보육교직원 처우개선 지원(대체교사)	56,834	71,595	△14,761
	국 34,100	42,957	△8,857
	도 15,914	20,047	△4,133
	군 6,820	8,591	△1,771
307 민간이전	56,834	71,595	△14,761
	국 34,100	42,957	△8,857
	도 15,914	20,047	△4,133
	군 6,820	8,591	△1,771
10 사회복지시설법정운영비보조 ○대체교사 지원 경정 56,834,000원	56,834	71,595	△14,761
	국 34,100	42,957	△8,857
	도 15,914	20,047	△4,133
	군 6,820	8,591	△1,771
시군 어린이집 대체조리원 지원사업	870	4,870	△4,000
	도 348	1,948	△1,600
	군 522	2,922	△2,400
307 민간이전	870	4,870	△4,000
	도 348	1,948	△1,600
	군 522	2,922	△2,400
10 사회복지시설법정운영비보조	870	4,870	△4,000

부서: 가족행복과
 정책: 보육정책 지원관리
 단위: 어린이집 운영 및 관리

(단위:천원)

부서·정책·단위(회계)·세부사업·편성목		예산액	기정액	비교증감
○어린이집 대체조리원 지원사업 경정 870,000원		870	4,870	△4,000
	도	348	1,948	△1,600
	군	522	2,922	△2,400
농촌 등 취약지역 보육교직원 인건비 지원		75,590	59,490	16,100
	도	30,236	23,796	6,440
	군	45,354	35,694	9,660
307 민간이전		75,590	59,490	16,100
	도	30,236	23,796	6,440
	군	45,354	35,694	9,660
10 사회복지시설법정운영비보조 ○농촌 등 취약지역 보육교직원 인건비 지원 경정 75,590,000원		75,590	59,490	16,100
	도	30,236	23,796	6,440
	군	45,354	35,694	9,660
행정운영경비(가족행복과)		38,645	37,945	700
기본경비(가족행복과)		38,645	37,945	700
기본경비		38,645	37,945	700
405 자산취득비		1,365	665	700
01 자산및물품취득비		1,365	665	700
○부서 책장 교체 700,000원 * 1개		700	0	700
재무활동(가족행복과)		1,530,209	268,057	1,262,152
보전지출(가족행복과)		1,530,209	268,057	1,262,152
전년도 보조사업 반환금		1,326,082	166,284	1,159,798
802 반환금기타		1,326,082	166,284	1,159,798
01 국고보조금반환금		912,203	41,160	871,043
○기초연금 266,215,900원		266,216	0	266,216
○청소년부모 아동양육비 1,979,000원		1,979	0	1,979
○한부모가족 자녀양육비 등 지원 105,910,800원		105,911	0	105,911
○청소년한부모 아동양육 및 자립지원 2,245,000원		2,245	0	2,245
○가정폭력 피해자 지원사업 7,530,740원		7,531	0	7,531
○가정폭력 피해자 지원사업(이자) 21,570원		22	0	22
○아동수당 급여 21,320,000원		21,320	0	21,320
○아동수당 급여(이자) 67,170원		68	0	68
○입양아동 가족지원(집행잔액 및 이자) 8,174,830원		8,175	0	8,175
○아동발달지원계좌 226,203,620원		226,204	0	226,204
○아동발달지원계좌(이자) 1,454,560원		1,455	0	1,455

부서: 가족행복과
 정책: 재무활동(가족행복과)
 단위: 보전지출(가족행복과)

(단위:천원)

부서·정책·단위(회계)·세부사업·편성목	예산액	기정액	비교증감
○취약계층 아동통합서비스 지원 사업(집행잔액 및 이자) 10,595,370원	10,596	0	10,596
○보호대상아동 발달지원 840,720원	841	0	841
○보호대상아동 발달지원(이자) 300원	1	0	1
○어동복지교사 파견지원(집행잔액 및 이자) 14,391,260원	14,392	0	14,392
○지역아동센터 운영비 지원(집행잔액 및 이자) 1,668,540원	1,669	0	1,669
○지역아동센터 인건비 지원(집행잔액 및 이자) 51,013,860원	51,014	0	51,014
○지역아동센터 특성별 추가지원(집행잔액 및 이자) 96,190원	97	0	97
○가정양육수당 지원 10,459,080원	10,460	0	10,460
○영유아보육료지원 16,583,080원	16,584	0	16,584
○부모급여(영아수당) 지원(이자) 1,594,000원	1,594	0	1,594
○보육교직원 1년 미만 근로자 퇴직적립금 정산 2,824,480원	2,825	0	2,825
○어린이집 운영지원 3,478,240원	3,479	0	3,479
○보육교직원 처우개선(수당) 357,180원	358	0	358
○어린이집 기능보강(이자) 34,240원	35	0	35
○공동육아나눔터 사업 123,640원	124	0	124
○공동육아나눔터 사업(이자) 566,420원	567	0	567
○자립준비청년 자립수당(집행잔액 및 이자) 23,410,420원	23,411	0	23,411
○다함께돌봄센터 인건비 지원 사업 48,229,410원	48,230	0	48,230
○다함께돌봄센터 인건비 지원 사업(이자) 280,610원	281	0	281
○다함께돌봄센터 운영비 지원 사업 2,386,770원	2,387	0	2,387
○다함께돌봄센터 운영비 지원 사업(이자) 11,500원	12	0	12
○다함께돌봄센터 설치비 지원 사업 2,589,690원	2,590	0	2,590
○다함께돌봄센터 설치비 지원 사업(이자) 15,370원	16	0	16
○노인일자리 36,453,120원	36,454	0	36,454
○노인일자리(이자) 1,900,000원	1,900	0	1,900
02 시·도비보조금반환금	413,879	125,124	288,755
○기초연금 5,915,640원	5,916	0	5,916
○경로당 여가문화 강사지원 41,374,530원	41,375	0	41,375
○경로당 여가문화 강사지원(이자) 54,160원	55	0	55

부서: 가족행복과
 정책: 재무활동(가족행복과)
 단위: 보전지출(가족행복과)

(단위:천원)

부서·정책·단위(회계)·세부사업·편성목	예산액	기정액	비교증감
○경로당 순회 프로그램 관리인력 지원 533,050원	534	0	534
○경로당 순회 프로그램 관리인력 지원(이자) 3,630원	4	0	4
○대한노인회 사무국 운영지원 521,640원	522	0	522
○대한노인회 사무국 운영지원(이자) 1,840원	2	0	2
○경로당 지키미사업 225,000원	225	0	225
○경로당 지키미사업(이자) 18,190원	19	0	19
○영상자서전 제작 지원사업 3,456,700원	3,457	0	3,457
○영상자서전 제작 지원사업(이자) 5,960원	6	0	6
○노인일자리 시장형사업단 지원사업(이자) 7,490원	8	0	8
○경로당 간행물 구독료 지원 12,840원	13	0	13
○경로당 간행물 구독료 지원(이자) 2,980원	3	0	3
○경로당 회장 교육비 지원 316,000원	316	0	316
○경로당 회장 교육비 지원(이자) 50원	1	0	1
○경로당 노인여가시설 기능보강 50,000원	50	0	50
○충북여성인턴제(징검다리 사업) 운영 2,240,910원	2,241	0	2,241
○충북여성인턴제(징검다리 사업) 운영(이자) 4,240원	5	0	5
○지역맞춤형 직업교육훈련(이자) 1,030원	2	0	2
○여성취업지원센터 운영 625,970원	626	0	626
○여성취업지원센터 운영(이자) 5,220원	6	0	6
○여성취업지원기관 종사자 처우개선비 15,510원	16	0	16
○여성취업지원기관 종사자 처우개선비(이자) 160원	1	0	1
○아이돌봄지원사업 종사자 처우개선 18,670원	19	0	19
○아이돌봄지원사업 종사자 처우개선(이자) 220원	1	0	1
○공동육아나눔터 종사자 처우개선(이자) 360원	1	0	1
○여성취업지원기관 종사자 대우수당 378,600원	379	0	379
○여성취업지원기관 종사자 대우수당(이자) 360원	1	0	1

부서: 가족행복과
 정책: 재무활동(가족행복과)
 단위: 보전지출(가족행복과)

(단위:천원)

부서·정책·단위(회계)·세부사업·편성목	예산액	기정액	비교증감
○청소년부모 아동양육비 594,000원	594	0	594
○한부모가족 자녀양육비 13,238,100원	13,239	0	13,239
○한부모가족 지원사업(난방비) 3,094,000원	3,094	0	3,094
○청소년한부모 아동양육 및 자립지원 281,000원	281	0	281
○가정폭력 피해자 지원사업 3,601,170원	3,602	0	3,602
○가정폭력 피해자 지원사업(이자) 10,690원	11	0	11
○아동수당 급여 3,655,000원	3,655	0	3,655
○아동수당 급여(이자) 11,510원	12	0	12
○입양아동 가족지원 1,048,760원	1,049	0	1,049
○입양아동 가족지원(이자) 2,570원	3	0	3
○아동발달지원계좌 29,082,890원	29,083	0	29,083
○아동발달지원계좌(이자) 187,010원	188	0	188
○취약계층 아동통합서비스 지원 사업(집행잔액) 743,390원	744	0	744
○취약계층 아동통합서비스 지원 사업(이자) 51,020원	52	0	52
○보호대상아동 발달지원 144,120원	145	0	145
○보호대상아동 발달지원(이자) 50원	1	0	1
○아동복지교사 파견지원(집행잔액 및 이자) 7,195,640원	7,196	0	7,196
○지역아동센터 운영비 지원 819,710원	820	0	820
○지역아동센터 운영비 지원(이자) 14,560원	15	0	15
○지역아동센터 인건비 지원 25,450,600원	25,451	0	25,451
○지역아동센터 인건비 지원(이자) 56,820원	57	0	57
○지역아동센터 특성별 추가지원 45,440원	46	0	46
○지역아동센터 특성별 추가지원(이자) 2,660원	3	0	3
○지역아동센터 운영비지원(자체) 1,510원	2	0	2
○지역아동센터 운영비지원(자체)(이자) 2,320원	3	0	3
○지역아동센터 인건비부족분(호봉제) 16,559,960원	16,560	0	16,560
○지역아동센터 인건비부족분(호봉제)(이자) 39,970원	40	0	40
○지역아동센터 긴급일시돌봄 시범사업 200,200원	201	0	201

부서: 가족행복과
 정책: 재무활동(가족행복과)
 단위: 보전지출(가족행복과)

(단위:천원)

부서·정책·단위(회계)·세부사업·편성목	예산액	가 정 액	비교증감	
○지역아동센터 긴급일시돌봄 시범사업(이자)	2,470원	3	0	3
○부모급여(영아수당) 지원(이자)	429,160원	430	0	430
○어린이집 급식 품질 개선	9,683,700원	9,684	0	9,684
○어린이집 급식 품질 개선(이자)	87,200원	88	0	88
○영유아보육료 지원	2,417,800원	2,418	0	2,418
○영유아보육료(이자)	2,046,880원	2,047	0	2,047
○가정양육수당 지원	2,814,870원	2,815	0	2,815
○가정양육수당 지원(이자)	1,030원	2	0	2
○누리과정(이자)	5,628,430원	5,629	0	5,629
○어린이집 기능보강(이자)	17,120원	18	0	18
○도 자체 보육사업	58,453,070원	58,454	0	58,454
○보육교직원 처우개선(수당)	104,500원	105	0	105
○보육교직원 처우개선(수당)(이자)	74,090원	75	0	75
○공공형어린이집 운영지원	3,081,000원	3,081	0	3,081
○공공형어린이집 운영지원(이자)	41,750원	42	0	42
○어린이집 운영지원	1,715,000원	1,715	0	1,715
○어린이집 운영지원(이자)	24,120원	25	0	25
○보육교직원 1년 미만 근로자 퇴직적립금 정산	1,412,220원	1,413	0	1,413
○육아종합지원센터 시군분소 설치운영 사업(이자)	5,790원	6	0	6
○폭력피해 지원시설 종사자 처우개선	5,497,350원	5,498	0	5,498
○폭력피해 지원시설 종사자 처우개선(이자)	540원	1	0	1
○공동육아나눔터 사업	61,830원	62	0	62
○공동육아나눔터 사업(이자)	283,220원	284	0	284
○자립준비청년 자립수당	2,320,000원	2,320	0	2,320
○자립준비청년 자립수당(이자)	21,040원	22	0	22
○다함께돌봄센터 인건비 지원 사업	24,114,710원	24,115	0	24,115
○다함께돌봄센터 인건비 지원 사업(이자)	140,310원	141	0	141
○다함께돌봄센터 운영비 지원 사업	1,193,380원	1,194	0	1,194
○다함께돌봄센터 운영비 지원 사업(이자)	5,750원	6	0	6

부서: 가족행복과
 정책: 재무활동(가족행복과)
 단위: 보전지출(가족행복과)

(단위:천원)

부서·정책·단위(회계)·세부사업·편성목	예산액	기정액	비교증감
○다함께돌봄센터 설치비 지원 사업 1,267,000원	1,267	0	1,267
○다함께돌봄센터 설치비 지원 사업(이자) 7,690원	8	0	8
○노인일자리 3,645,820원	3,646	0	3,646
○노인일자리(이자) 189,980원	190	0	190
전년도이전 보조사업 반환금	204,127	101,773	102,354
802 반환금기타	204,127	101,773	102,354
01 국고보조금반환금	109,885	67,971	41,914
○2023년 독거노인·장애인 응급안전안심서비스 9,439,800원	9,440	0	9,440
○2023년 독거노인·장애인 응급안전안심서비스(이자) 92,910원	93	0	93
○2023년 노인일자리 추가 반납금(퇴직적립금) 616,790원	617	0	617
○2023년 가정폭력피해자 지원사업(이자) 11,080원	12	0	12
○2023년 아동복지시설 기능보강 사업 13,038,360원	13,039	0	13,039
○2023년 아동복지시설 기능보강 사업(이자) 11,540원	12	0	12
○2022년 원남어린이집 그린리모델링 사업 17,593,910원	17,594	0	17,594
○2022년 원남어린이집 그린리모델링 사업(이자) 1,106,610원	1,107	0	1,107
02 시·도비보조금반환금	94,242	33,802	60,440
○2023년 경로당 순회 프로그램 관리인력 지원 591,500원	592	0	592
○2023년 경로당 순회 프로그램 관리인력 지원(이자) 3,840원	4	0	4
○2023년 경로당 여가문화 강사 지원사업 45,901,960원	45,902	0	45,902
○2023년 경로당 여가문화 강사 지원사업(이자) 52,790원	53	0	53
○2023년 독거노인·장애인 응급안전안심서비스 1,887,960원	1,888	0	1,888
○2023년 독거노인·장애인 응급안전안심서비스(이자) 18,570원	19	0	19
○2023년 노인일자리 추가 반납금(퇴직적립금) 60,360원	61	0	61
○2023년 노인일자리 추가 반납금 이자(퇴직적립금) 1,310원	2	0	2
○2023년 가정폭력피해자 지원사업(이자) 5,510원	6	0	6
○2023년 아동복지시설 기능보강 사업 9,126,860원	9,127	0	9,127
○2023년 아동복지시설 기능보강 사업(이자) 8,090원	9	0	9

부서: 가족행복과
 정책: 재무활동(가족행복과)
 단위: 보전지출(가족행복과)

(단위:천원)

부서·정책·단위(회계)·세부사업·편성목	예산액	기정액	비교증감
○2022년 원남어린이집 그린리모델링 사업 2,743,130원	2,744	0	2,744
○2022년 원남어린이집 그린리모델링 사업(이 자) 32,570원	33	0	33

농 립 축 산 국

농 정 과

세출예산사업명세서

2025년도 추경 3 회 일반회계 전체

부서: 농정과
정책: 농업경쟁력강화
단위: 농업행정기획

(단위:천원)

부서·정책·단위(회계)·세부사업·편성목	예산액	기정액	비교증감
농정과	52,965,581	49,710,307	3,255,274
국	2,942,653	2,909,305	33,348
군	606,000	606,000	0
기	21,080,356	21,696,847	△616,491
도	6,562,274	5,795,058	767,216
군	21,319,405	18,248,204	3,071,201
추	454,893	454,893	0
농업경쟁력강화	51,751,307	49,671,030	2,080,277
국	2,942,653	2,909,305	33,348
군	606,000	606,000	0
기	21,080,356	21,696,847	△616,491
도	6,562,274	5,795,058	767,216
군	20,105,131	18,208,927	1,896,204
추	454,893	454,893	0
농업행정기획	7,753,550	7,530,934	222,616
국	862,917	862,917	0
기	73,263	77,644	△4,381
도	2,340,527	2,354,127	△13,600
군	4,466,943	4,226,346	240,597
추	9,900	9,900	0
농업인 단체지원	90,640	88,640	2,000
307 민간이전	43,640	41,640	2,000
03 민간단체법정운영비보조 ○농업인단체 운영비 지원 경정 22,640,000원	22,640	20,640	2,000
농지이용관리지원	122,170	129,554	△7,384
기	73,263	77,644	△4,381
군	48,907	51,910	△3,003
101 인건비	117,003	125,117	△8,114
기	69,646	74,538	△4,892
군	47,357	50,579	△3,222
04 기간제근로자등보수 ○농지대장조사 보조 인부임 경정 61,280,000원	117,003	125,117	△8,114
기	61,280	65,220	△3,940
군	30,640	32,610	△1,970
○농지이용실태조사 보조 인부임 경정 55,723,000원	55,723	59,897	△4,174
기	39,006	41,928	△2,922
군	16,717	17,969	△1,252
201 일반운영비	5,167	4,437	730
기	3,617	3,106	511
군	1,550	1,331	219
01 사무관리비	5,167	4,437	730

부서: 농정과
 정책: 농업경쟁력강화
 단위: 농업행정기획

(단위:천원)

부서·정책·단위(회계)·세부사업·편성목		예산액	기정액	비교증감	
○농지이용 관리지원 경정 5,167,000원		5,167	4,437	730	
	기 군	3,617 1,550	3,106 1,331	511 219	
여성 농업인 행복바우처 지원사업		595,000	629,000	△34,000	
	도 군	238,000 357,000	251,600 377,400	△13,600 △20,400	
	301 일반보전금	595,000	629,000	△34,000	
14 기타보상금 ○여성 농업인 행복바우처 사업 경정 595,000,000원	도 군	238,000 357,000	251,600 377,400	△13,600 △20,400	
	301 일반보전금	595,000	629,000	△34,000	
	14 기타보상금 ○여성 농업인 행복바우처 사업 경정 595,000,000원	595,000	629,000	△34,000	
지역특화 임대형 스마트팜 사업	도 군	238,000 357,000	251,600 377,400	△13,600 △20,400	
	301 일반보전금	595,000	629,000	△34,000	
	14 기타보상금 ○여성 농업인 행복바우처 사업 경정 595,000,000원	595,000	629,000	△34,000	
지역특화 임대형 스마트팜 사업		262,000	0	262,000	
207 연구개발비		22,000	0	22,000	
01 연구용역비 ○지역특화 임대형 스마트팜 사업(연구용역) 22,000,000원		22,000	0	22,000	
401 시설비및부대비		240,000	0	240,000	
01 시설비 ○지역특화 임대형 스마트팜 사업(부지매입) 240,000,000원		240,000	0	240,000	
고품질쌀 생산 및 친환경 농업육성		29,716,527	29,226,887	489,640	
	국 군	1,200,146 606,000	1,183,018 606,000	17,128 0	
	기 도 군	18,667,933 2,224,144 6,573,311	19,922,543 1,764,578 5,305,755	△1,254,610 459,566 1,267,556	
	추	444,993	444,993	0	
	음성형 자연순환 유기질비료 지원사업		470,000	600,000	△130,000
	307 민간이전		470,000	600,000	△130,000
	02 민간경상사업보조 ○음성형 자연순환 유기질비료 지원사업 경정 470,000,000원		470,000	600,000	△130,000
유기농 인증 확대 소비·홍보지원		3,200	3,200	0	
	도 군	960 2,240	960 2,240	0 0	
	301 일반보전금	0	3,200	△3,200	
14 기타보상금	도 군	0 0	960 2,240	△960 △2,240	
	301 일반보전금	0	3,200	△3,200	
	14 기타보상금	0	3,200	△3,200	

부서: 농정과
 정책: 농업경쟁력강화
 단위: 고품질쌀 생산 및 친환경 농업육성

(단위:천원)

부서·정책·단위(회계)·세부사업·편성목	예산액	기정액	비교증감
○유기농 인증 확대 소비·홍보지원(통계목 변경) 경정 0원	0	3,200	△3,200
도	0	960	△960
군	0	2,240	△2,240
307 민간이전	3,200	0	3,200
도	960	0	960
군	2,240	0	2,240
02 민간경상사업보조	3,200	0	3,200
○유기농 인증 확대 소비·홍보지원(통계목 변경) 경정 3,200,000원	3,200	0	3,200
도	960	0	960
군	2,240	0	2,240
쌀소득 보전직불제 지원(군비)	1,000,000	0	1,000,000
301 일반보전금	1,000,000	0	1,000,000
14 기타보상금	1,000,000	0	1,000,000
○쌀직불금 군비지원 1,000,000,000원	1,000,000	0	1,000,000
음성군 통합 RPC 지원사업	195,280	262,000	△66,720
301 일반보전금	155,280	222,000	△66,720
14 기타보상금	155,280	222,000	△66,720
○고품질 벼(알찬미) 계약재배 생산장려금 경정 125,280,000원	125,280	192,000	△66,720
논 타작물 재배지원사업	124,500	94,500	30,000
도	37,350	28,350	9,000
군	87,150	66,150	21,000
301 일반보전금	124,500	94,500	30,000
도	37,350	28,350	9,000
군	87,150	66,150	21,000
14 기타보상금	124,500	94,500	30,000
○논 타작물 재배지원 경정 124,500,000원	124,500	94,500	30,000
도	37,350	28,350	9,000
군	87,150	66,150	21,000
비료 시료 검사비용	5,000	4,800	200
201 일반운영비	5,000	4,800	200
01 사무관리비	5,000	4,800	200
○비료 시료 검사비용 등 경정 5,000,000원	5,000	4,800	200
기본형 공익직불제사업	17,960,000	19,308,000	△1,348,000
기	17,960,000	19,308,000	△1,348,000
301 일반보전금	17,960,000	19,308,000	△1,348,000
기	17,960,000	19,308,000	△1,348,000
14 기타보상금	17,960,000	19,308,000	△1,348,000
○기본형 공익직불제사업 경정 17,960,000,000원	17,960,000	19,308,000	△1,348,000

부서: 농정과
 정책: 농업경쟁력강화
 단위: 고품질쌀 생산 및 친환경 농업육성

(단위:천원)

부서·정책·단위(회계)·세부사업·편성목		예산액	기정액	비교증감
		기 17,960,000	19,308,000	△1,348,000
	친환경농업 영농자재 지원사업	13,500	20,000	△6,500
	307 민간이전	13,500	20,000	△6,500
	02 민간경상사업보조	13,500	20,000	△6,500
	○친환경농업 영농자재 지원사업 경정 13,500,000원	13,500	20,000	△6,500
	농업환경보전프로그램사업	160,000	160,000	0
		국 80,000	80,000	0
		도 24,000	24,000	0
		군 56,000	56,000	0
	207 연구개발비	43,200	48,000	△4,800
		국 21,600	24,000	△2,400
		도 6,480	7,200	△720
		군 15,120	16,800	△1,680
	01 연구용역비	43,200	48,000	△4,800
	○농업환경보전프로그램사업 경정 43,200,000원	43,200	48,000	△4,800
		국 21,600	24,000	△2,400
		도 6,480	7,200	△720
		군 15,120	16,800	△1,680
	301 일반보전금	116,800	112,000	4,800
		국 58,400	56,000	2,400
		도 17,520	16,800	720
		군 40,880	39,200	1,680
	14 기타보상금	116,800	112,000	4,800
	○농업환경보전프로그램사업 경정 116,800,000원	116,800	112,000	4,800
		국 58,400	56,000	2,400
		도 17,520	16,800	720
		군 40,880	39,200	1,680
	무기질비료가격보조 및 수급안정사업	213,463	0	213,463
		국 128,078	0	128,078
		도 25,616	0	25,616
		군 59,769	0	59,769
	307 민간이전	213,463	0	213,463
		국 128,078	0	128,078
		도 25,616	0	25,616
		군 59,769	0	59,769
	02 민간경상사업보조	213,463	0	213,463
	○무기질비료 가격보조 및 수급안정지원 213,463,000원	213,463	0	213,463
		국 128,078	0	128,078
		도 25,616	0	25,616
		군 59,769	0	59,769

부서: 농정과
 정책: 농업경쟁력강화
 단위: 고품질쌀 생산 및 친환경 농업육성

(단위:천원)

부서·정책·단위(회계)·세부사업·편성목	예산액	기정액	비교증감
1.26.~29. 대설피해복구사업(재난지원금)	47,550	158,500	△110,950
국	0	110,950	△110,950
도	19,020	19,020	0
군	28,530	28,530	0
302 이주및재해보상금	47,550	158,500	△110,950
국	0	110,950	△110,950
도	19,020	19,020	0
군	28,530	28,530	0
02 민간인재해및복구활동보상금	47,550	158,500	△110,950
○1.26.~29. 대설피해복구사업(재난지원금) 경정 47,550,000원	47,550	158,500	△110,950
국	0	110,950	△110,950
도	19,020	19,020	0
군	28,530	28,530	0
11.26.~28. 대설피해 응급복구 지원	179,850	0	179,850
도	179,850	0	179,850
301 일반보전금	179,850	0	179,850
도	179,850	0	179,850
14 기타보상금	179,850	0	179,850
○11.26.~28. 대설피해 응급복구 지원(성립전) 179,850,000원	179,850	0	179,850
도	179,850	0	179,850
저탄소농업 프로그램 시범사업(경총)	93,390	0	93,390
기	93,390	0	93,390
301 일반보전금	93,390	0	93,390
기	93,390	0	93,390
14 기타보상금	93,390	0	93,390
○저탄소농업 프로그램 시범사업(중간물떼기 , 논물걸러대기) 93,390,000원	93,390	0	93,390
기	93,390	0	93,390
버 재배농업인 경영안정 지원사업(군비)	22,157	0	22,157
301 일반보전금	22,157	0	22,157
14 기타보상금	22,157	0	22,157
○버 재배농업인 경영안정 지원사업(군비) 22,157,000원	22,157	0	22,157
3-4월 이상저온, 5월 우박 피해 복구비(재난지원금) 지원	612,750	0	612,750
도	245,100	0	245,100
군	367,650	0	367,650
302 이주및재해보상금	612,750	0	612,750
도	245,100	0	245,100
군	367,650	0	367,650
02 민간인재해및복구활동보상금	612,750	0	612,750

부서: 농정과
 정책: 농업경쟁력강화
 단위: 고품질쌀 생산 및 친환경 농업육성

(단위:천원)

부서·정책·단위(회계)·세부사업·편성목		예산액	기정액	비교증감
	○3-4월 이상저온, 5월 우박 피해 복구비(재난 지원금) 지원 612,750,000원	612,750	0	612,750
	도	245,100	0	245,100
	군	367,650	0	367,650
원예특작육성 강화		7,201,154	7,184,454	16,700
	국	800,000	800,000	0
	기	976,660	976,660	0
	도	961,588	961,588	0
	군	4,462,906	4,446,206	16,700
고품질 원예작물 육성(수박 등)		292,000	270,000	22,000
401 시설비및부대비		22,000	0	22,000
01 시설비		22,000	0	22,000
○맹동 다물찬수박공정육묘장 개보수 22,000,000원		22,000	0	22,000
고품질 화훼 육성		364,700	370,000	△5,300
307 민간이전		218,200	220,000	△1,800
02 민간경상사업보조		218,200	220,000	△1,800
○화훼재배용 화분 지원 경정 98,280,000원		98,280	100,000	△1,720
○화훼재배용 상토 지원 경정 99,920,000원		99,920	100,000	△80
402 민간자본이전		146,500	150,000	△3,500
01 민간자본사업보조(자체재원)		146,500	150,000	△3,500
○화훼재배용 장기성 필름교체 지원사업 경정 146,500,000원		146,500	150,000	△3,500
중자산업기반구축사업(맹동)		1,200,000	1,200,000	0
		기	600,000	0
		도	180,000	0
		군	420,000	0
401 시설비및부대비		1,200,000	1,200,000	0
		기	600,000	0
		도	180,000	0
		군	420,000	0
01 시설비		1,187,400	1,170,000	17,400
○중자산업기반구축사업(맹동) 경정 1,187,400,000원		1,187,400	1,170,000	17,400
		기	593,700	8,700
		도	178,110	2,610
		군	415,590	6,090
02 감리비		12,600	30,000	△17,400
○중자산업기반구축사업(맹동) 경정 12,600,000원		12,600	30,000	△17,400
		기	6,300	△8,700
		도	1,890	△2,610

부서: 농정과
 정책: 농업경쟁력강화
 단위: 원예특작육성 강화

(단위:천원)

부서·정책·단위(회계)·세부사업·편성목		예산액	가 정 액	비교증감
		군 4,410	10,500	△6,090
농산물생산유통		7,080,076	5,728,755	1,351,321
		국 79,590	63,370	16,220
		기 1,362,500	720,000	642,500
		도 1,036,015	714,765	321,250
		군 4,601,971	4,230,620	371,351
농특산물홍보		679,400	676,544	2,856
202 여비		9,000	6,144	2,856
01 국내여비		9,000	6,144	2,856
○농산물유통 업무추진 여비				
경정 9,000,000원		9,000	6,144	2,856
농업인지원시설 운영 지원		113,245	71,000	42,245
401 시설비및부대비		70,000	30,000	40,000
01 시설비		70,000	30,000	40,000
○행복장터 철거비	40,000,000원	40,000	0	40,000
405 자산취득비		2,245	0	2,245
01 자산및물품취득비		2,245	0	2,245
○냉난방기 구입	2,245,000원	2,245	0	2,245
음성명작 명품 브랜드 육성		455,000	450,000	5,000
201 일반운영비		35,000	30,000	5,000
01 사무관리비		35,000	30,000	5,000
○음성명작 홍보물제작				
경정 15,000,000원		15,000	10,000	5,000
물류기기 공동이용 지원		206,334	190,114	16,220
		국 79,590	63,370	16,220
		도 38,024	38,024	0
		군 88,720	88,720	0
301 일반보전금		16,220	0	16,220
		국 16,220	0	16,220
14 기타보상금		16,220	0	16,220
○온라인도매시장 등 출하 인센티브				
16,220,000원		16,220	0	16,220
		국 16,220	0	16,220
과수거점APC지원사업(보완)		1,285,000	0	1,285,000
		기 642,500	0	642,500
		도 321,250	0	321,250
		군 321,250	0	321,250
401 시설비및부대비		883,000	0	883,000
		기 441,500	0	441,500
		도 220,750	0	220,750
		군 220,750	0	220,750
01 시설비		883,000	0	883,000
○과수 거점APC 보완	883,000,000원	883,000	0	883,000

부서: 농정과
 정책: 농업경쟁력강화
 단위: 농산물생산유통

(단위:천원)

부서·정책·단위(회계)·세부사업·편성목		예산액	기정액	비교증감
		기 441,500	0	441,500
		도 220,750	0	220,750
		군 220,750	0	220,750
	405 자산취득비	402,000	0	402,000
		기 201,000	0	201,000
		도 100,500	0	100,500
		군 100,500	0	100,500
	01 자산및물품취득비	402,000	0	402,000
	○기계 장비 구입 402,000,000원	402,000	0	402,000
		기 201,000	0	201,000
		도 100,500	0	100,500
		군 100,500	0	100,500
	행정운영경비(농정과)	44,277	39,277	5,000
	기본경비(농정과)	44,277	39,277	5,000
	기본경비	44,277	39,277	5,000
	201 일반운영비	28,840	23,840	5,000
	01 사무관리비	26,498	21,498	5,000
	○일반수용비 경정 8,766,000원	8,766	7,266	1,500
	○급량비 경정 10,412,000원	10,412	6,912	3,500
	재우활동(농정과)	1,169,997	0	1,169,997
	보전지출(농정과)	1,169,997	0	1,169,997
	전년도 보조사업 반환금	1,096,135	0	1,096,135
	802 반환금기타	1,096,135	0	1,096,135
	01 국고보조금반환금	854,946	0	854,946
	○청년농업인 영농정착 지원사업 65,502,140원	65,503	0	65,503
	○여성농업인 특수건강검진 사업 33,278,040원	33,279	0	33,279
	○농반기 돌봄 지원 1,842,930원	1,843	0	1,843
	○기본형 공익직불사업 집행잔액 455,310,120원	455,311	0	455,311
	○기본형 공익직불사업 집행잔액 발생이자 2,616,150원	2,617	0	2,617
	○전략작물직불사업 집행잔액 20,761,890원	20,762	0	20,762
	○전략작물직불사업 집행잔액 발생이자 54,410원	55	0	55
	○공익직불제 사업관리비(시군) 집행잔액 1,734,840원	1,735	0	1,735
	○공익직불제 사업관리비(시군) 발생이자 92,280원	93	0	93
	○무기질비료 가격보조 및 수급안정사업 집행잔액 34,312,270원	34,313	0	34,313
	○무기질비료 가격보조 및 수급안정사업 발생이자 277,290원	278	0	278

부서: 농정과
 정책: 재무활동(농정과)
 단위: 보전지출(농정과)

(단위:천원)

부서·정책·단위(회계)·세부사업·편성목	예산액	가 정 액	비교증감
○토양개량제 지원사업 집행잔액 112,898,430원	112,899	0	112,899
○토양개량제 지원사업 발생이자 279,110원	280	0	280
○저탄소 벼 논물관리기술보급시범사업 농기 자재 지원 발생이자 223,000원	223	0	223
○저탄소 벼 논물관리기술보급 교육홍보 집 행잔액 141,400원	142	0	142
○저탄소 벼 논물관리기술보급 교육홍보 발 생이자 9,300원	10	0	10
○친환경농업직물제 집행잔액 940원	1	0	1
○유기농업자재 지원 집행잔액 908,140원	909	0	909
○유기농업자재 지원 집행잔액 발생이자 46,280원	47	0	47
○농업환경보전프로그램 집행잔액 2,560,160원	2,561	0	2,561
○농업환경보전프로그램 발생이자 118,480원	119	0	119
○과수고품질시설현대화사업 집행잔액 55,736,000원	55,736	0	55,736
○FTA사업계획수립지원 집행잔액 2,179,000원	2,179	0	2,179
○스마트팜ICT융복합확산사업(시설원예현대 화) 집행잔액 11,820,410원	11,821	0	11,821
○스마트팜ICT융복합확산사업(절감시설) 집행 잔액 9,059,490원	9,060	0	9,060
○인삼 생산시설 현대화사업 집행잔액 2,836,200원	2,837	0	2,837
○버섯 생산시설 현대화사업 집행잔액 571,000원	571	0	571
○23년 이월 버섯 생산시설 현대화사업 집행 잔액 513,640원	514	0	514
○고추비가림 재배시설 지원사업 집행잔액 10,500,000원	10,500	0	10,500
○농산물산지유통센터지원사업 국비이자 600원	1	0	1
○고품질쌀유통활성화사업 국비이자 130,100원	131	0	131
○정부양곡관리비 233,370원	234	0	234
○농지이용관리지원사업 집행잔액 및 이자 28,379,000원	28,379	0	28,379
○FTA 피해보전직불사업 2,940원	3	0	3
02 시·도비보조금반환금	241,189	0	241,189
○청년농업인 영농정착 지원사업 8,421,750원	8,422	0	8,422
○여성농업인 특수건강검진 사업 10,648,970원	10,649	0	10,649

부서: 농정과
 정책: 재무활동(농정과)
 단위: 보전지출(농정과)

(단위:천원)

부서·정책·단위(회계)·세부사업·편성목	예산액	기정액	비교증감
○농번기 돌봄 지원 737,180원	738	0	738
○여성 농업인 행복바우처 사업 9,234,210원	9,235	0	9,235
○화훼농가 친환경 하우스 필름지원 13,196,240원	13,197	0	13,197
○무기질비료 가격보조 및 수급안정사업 집행잔액 6,766,450원	6,767	0	6,767
○무기질비료 가격보조 및 수급안정사업 집행잔액 발생이자 55,300원	56	0	56
○토양개량제 지원사업 집행잔액 33,707,780원	33,708	0	33,708
○토양개량제 지원사업 발생이자 116,090원	117	0	117
○저탄소 벼 논물관리기술보급시범사업 농기자재 지원 발생이자 33,920원	34	0	34
○저탄소 벼 논물관리기술보급 교육홍보 집행잔액 60,600원	61	0	61
○저탄소 벼 논물관리기술보급 교육홍보 발생이자 1,420원	2	0	2
○논 타작물 재배지원사업 집행잔액 3,345,510원	3,346	0	3,346
○고품질 벼 육묘장 설치보완 69,300원	70	0	70
○들녘경영체 신기술 농업전문지 보급사업 1,200원	2	0	2
○생분해성 멀칭필름 지원 집행잔액 337,740원	338	0	338
○유기농업자재 지원 집행잔액 408,530원	409	0	409
○유기농업자재 지원 집행잔액 발생이자 20,820원	21	0	21
○농업환경보전프로그램 집행잔액 768,080원	769	0	769
○농업환경보전프로그램 집행잔액 발생이자 35,540원	36	0	36
○임산부 친환경농산물 지원사업 집행잔액 1,113,060원	1,114	0	1,114
○친환경 우렁이종패 지원사업 집행잔액 237,050원	238	0	238
○유기농업 전문기술지 보급사업 집행잔액 4,000원	4	0	4
○친환경농산물 인증농가 육성 집행잔액 22,960원	23	0	23
○친환경인증농가 환경보전비 집행잔액 1,677,580원	1,678	0	1,678
○유기질비료 지원(전환사업) 집행잔액 26,426,640원	26,427	0	26,427
○유기질비료 지원(전환사업) 환수금 반납 58,500원	59	0	59

부서: 농정과
 정책: 재무활동(농정과)
 단위: 보전지출(농정과)

(단위:천원)

부서·정책·단위(회계)·세부사업·편성목	예산액	기정액	비교증감
○9월 집중호우, 벼멸구, 폭염(인삼) 농업재해 집행잔액 460,000원	460	0	460
○7.8.~19. 집중호우 농업재해 복구비 집행잔액 400,000원	400	0	400
○과실품질향상자재 집행잔액 1,498,000원	1,498	0	1,498
○과수노력질감생산장비지원 집행잔액 214,000원	214	0	214
○지역특화작목육성사업 집행잔액 649,000원	649	0	649
○과수화상병 대체작목 육성사업 집행잔액 12,723,000원	12,723	0	12,723
○과수고품질시설현대화사업 집행잔액 25,082,000원	25,082	0	25,082
○스마트팜 ICT융복합확산사업(시설원예현대화) 집행잔액 4,255,520원	4,256	0	4,256
○인삼 생산시설 현대화사업 집행잔액 1,276,090원	1,277	0	1,277
○23년 이월 버섯 생산시설 현대화사업 집행잔액 231,140원	232	0	232
○버섯 생산시설 현대화사업 집행잔액 256,750원	257	0	257
○친환경 시설원예작물 토양환경개선 지원사업 집행잔액 470,640원	471	0	471
○시설원에 스마트생산기반 지원사업 집행잔액 5,705,840원	5,706	0	5,706
○종자산업기반구축사업 집행잔액 12,369,330원	12,370	0	12,370
○농산물산지유통센터지원사업 도비이자 300원	1	0	1
○농산물유통센터시설보완사업 5,940,000원	5,940	0	5,940
○수출농산물 선별비 지원사업 12,993,580원	12,994	0	12,994
○수출농식품 포장재 제작 지원사업 286,640원	287	0	287
○농산물 수출단지 육성 지원사업 7,274,540원	7,275	0	7,275
○고품질쌀유통활성화사업 도비이자 64,950원	65	0	65
○벼 재배농업인 경영안정 지원사업 집행잔액 31,511,190원	31,512	0	31,512
전년도이전 보조사업 반환금	73,862	0	73,862
802 반환금기타	73,862	0	73,862
01 국고보조금반환금	71,492	0	71,492
○2023년 청년농업인 영농정착 지원사업 19,403,620원	19,404	0	19,404
○2023년 농지이용관리지원사업 집행잔액 및 이자 52,087,500원	52,088	0	52,088

부서: 농정과
 정책: 재무활동(농정과)
 단위: 보전지출(농정과)

(단위:천원)

부서·정책·단위(회계)·세부사업·편성목	예산액	기정액	비교증감
02 시·도비보조금반환금	2,370	0	2,370
○2023년 청년농업인 영농정착 지원사업			
2,369,550원	2,370	0	2,370

농 촌 활 력 과

세출예산사업명세서

2025년도 추경 3 회 일반회계 전체

부서: 농촌활력과
 정책: 농촌정주여건 개선
 단위: 농촌정주여건기반확충

(단위:천원)

부서·정책·단위(회계)·세부사업·편성목	예산액	기정액	비교증감
농촌활력과	38,803,200	36,901,329	1,901,871
국	2,930,405	3,200,407	△270,002
군	12,289,000	12,289,000	0
도	1,770,646	1,770,643	3
군	13,125,049	12,763,179	361,870
추	8,688,100	6,878,100	1,810,000
농촌정주여건 개선	35,092,607	33,443,953	1,648,654
국	2,130,000	2,400,000	△270,000
군	12,289,000	12,289,000	0
도	774,600	855,600	△81,000
군	11,213,907	11,024,253	189,654
추	8,685,100	6,875,100	1,810,000
농촌정주여건기반확충	31,317,073	29,742,318	1,574,755
국	2,130,000	2,400,000	△270,000
군	12,289,000	12,289,000	0
도	774,600	855,600	△81,000
군	7,438,373	7,322,618	115,755
추	8,685,100	6,875,100	1,810,000
농촌공간정비사업	2,460,000	1,950,000	510,000
국	1,230,000	1,500,000	△270,000
도	369,000	450,000	△81,000
군	861,000	0	861,000
401 시설비및부대비	2,458,700	1,948,700	510,000
국	1,229,000	1,499,000	△270,000
도	368,700	449,700	△81,000
군	861,000	0	861,000
01 시설비	2,458,700	1,948,700	510,000
○대소면 오산지구 농촌공간정비사업 경정 2,458,700,000원	2,458,700	1,948,700	510,000
국	1,229,000	1,499,000	△270,000
도	368,700	449,700	△81,000
군	861,000	0	861,000
일반농산어촌개발사업	1,228,484	518,484	710,000
401 시설비및부대비	710,000	0	710,000
01 시설비	710,000	0	710,000
○지역개발계획 사업 710,000,000원	710,000	0	710,000
금왕읍 농촌중심지활성화 사업	1,541,429	41,429	1,500,000
군	29,000	29,000	0
군	12,429	12,429	0
추	1,500,000	0	1,500,000
403 자치단체등자본이전	1,541,429	41,429	1,500,000
군	29,000	29,000	0
군	12,429	12,429	0

부서: 농촌활력과
 정책: 농촌정주여건 개선
 단위: 농촌정주여건기반확충

(단위:천원)

부서·정책·단위(회계)·세부사업·편성목	예산액	기정액	비교증감
	추 1,500,000	0	1,500,000
02 공기관등에대한자본적위탁사업비	1,541,429	41,429	1,500,000
○금왕읍 농촌중심지활성화사업 경정 1,541,429,000원	1,541,429	41,429	1,500,000
	균 29,000	29,000	0
	균 12,429	12,429	0
	추 1,500,000	0	1,500,000
맹동면 농촌중심지활성화사업(협약)	6,747,574	6,731,429	16,145
	균 4,712,000	4,712,000	0
	균 2,035,574	2,019,429	16,145
401 시설비및부대비	6,423,574	6,407,429	16,145
	균 4,485,200	4,485,200	0
	균 1,938,374	1,922,229	16,145
01 시설비	6,323,574	6,407,429	△83,855
○맹동면 농촌중심지활성화사업(23년 균특11,301천원 포함) 16,145,000원	16,145	0	16,145
○맹동면 농촌중심지활성화사업 경정 6,307,429,000원	6,307,429	6,407,429	△100,000
	균 4,415,200	4,485,200	△70,000
	균 1,892,229	1,922,229	△30,000
02 감리비	100,000	0	100,000
○맹동면 농촌중심지활성화사업 100,000,000원	100,000	0	100,000
	균 70,000	0	70,000
	균 30,000	0	30,000
대소면 농촌중심지활성화사업(협약)	4,210,720	4,189,720	21,000
	균 3,802,000	3,802,000	0
	균 408,720	387,720	21,000
207 연구개발비	789,400	768,400	21,000
	균 537,880	537,880	0
	균 251,520	230,520	21,000
01 연구용역비	789,400	768,400	21,000
○대소면 농촌중심지활성화사업 역량강화(23년 균특14,700천원 포함) 21,000,000원	21,000	0	21,000
삼성면 기초생활거점조성사업	3,647,610	3,640,000	7,610
	균 1,393,000	1,393,000	0
	균 604,610	597,000	7,610
	추 1,650,000	1,650,000	0
401 시설비및부대비	3,533,110	3,525,500	7,610
	균 1,312,850	1,312,850	0
	균 570,260	562,650	7,610
	추 1,650,000	1,650,000	0
01 시설비	3,533,110	3,525,500	7,610

부서: 농촌활력과
 정책: 농촌정주여건 개선
 단위: 농촌정주여건기반확충

(단위:천원)

부서·정책·단위(회계)·세부사업·편성목	예산액	기정액	비교증감
○삼성면 기초생활거점조성사업(23년 균특5,327천원 포함) 7,610,000원	7,610	0	7,610
농어촌 취약지역 생활여건 개조사업(소이 봉전2리)	737,000	427,000	310,000
균	280,000	280,000	0
도	44,100	44,100	0
군	102,900	102,900	0
추	310,000	0	310,000
401 시설비및부대비	737,000	427,000	310,000
균	280,000	280,000	0
도	44,100	44,100	0
군	102,900	102,900	0
추	310,000	0	310,000
01 시설비	737,000	427,000	310,000
○농어촌 취약지역 생활여건 개조사업 경정 737,000,000원	737,000	427,000	310,000
균	280,000	280,000	0
도	44,100	44,100	0
군	102,900	102,900	0
추	310,000	0	310,000
농촌공간정비사업(특화지구형)	0	1,500,000	△1,500,000
401 시설비및부대비	0	1,500,000	△1,500,000
01 시설비	0	1,500,000	△1,500,000
○농촌공간정비사업(특화지구형) 토지 보상비 경정 0원	0	1,500,000	△1,500,000
농촌개발기반확충	3,775,534	3,701,635	73,899
한내장터 역사체험로드	452,000	422,000	30,000
401 시설비및부대비	452,000	422,000	30,000
01 시설비	452,000	422,000	30,000
○한내장터 만세운동 역사체험로드 조성사업 경정 452,000,000원	452,000	422,000	30,000
일반농산어촌개발 시설물 관리	370,350	318,558	51,792
202 여비	5,400	4,608	792
01 국내여비	5,400	4,608	792
○농촌개발 업무추진 여비 경정 5,400,000원	5,400	4,608	792
401 시설비및부대비	243,000	195,000	48,000
01 시설비	213,000	175,000	38,000
○감곡 권역단위 종합개발사업 판매장 방수 및 정비공사 20,000,000원	20,000	0	20,000
○소이공동생활홍 옥상 방수 및 정비공사 18,000,000원	18,000	0	18,000
03 시설부대비	30,000	20,000	10,000
○일반농산어촌개발사업 준공지구 장비 임차료 경정 30,000,000원	30,000	20,000	10,000

부서: 농촌활력과
 정책: 농촌활력강화
 단위: 귀농귀촌지원

(단위:천원)

부서·정책·단위(회계)·세부사업·편성목		예산액	기정액	비교증감
		국 680	690	△10
		도 122	124	△2
		군 286	290	△4
	14 기타보상금	1,088	1,104	△16
	○농촌체험휴양마을 보험가입 지원 경정 1,088,000원	1,088	1,104	△16
		국 680	690	△10
		도 122	124	△2
		군 286	290	△4
	충북 농촌체험한마당 참가	1,000	0	1,000
	307 민간이전	1,000	0	1,000
	04 민간행사사업보조	1,000	0	1,000
	○충북 농촌체험한마당 참가 1,000,000원 * 1개 마을	1,000	0	1,000
	농촌인력지원	1,259,316	1,056,816	202,500
		국 35,000	35,000	0
		도 370,500	289,500	81,000
		군 853,816	732,316	121,500
	충북형 도시농부 지원	900,000	697,500	202,500
		도 360,000	279,000	81,000
		군 540,000	418,500	121,500
	101 인건비	64,000	84,000	△20,000
		도 25,600	33,600	△8,000
		군 38,400	50,400	△12,000
	04 기간제근로자등보수	64,000	84,000	△20,000
	○충북형 도시농부 지원 경정 64,000,000원	64,000	84,000	△20,000
		도 25,600	33,600	△8,000
		군 38,400	50,400	△12,000
	301 일반보전금	836,000	613,500	222,500
		도 334,400	245,400	89,000
		군 501,600	368,100	133,500
	14 기타보상금	836,000	613,500	222,500
	○충북형 도시농부 지원(일부 성립전) 경정 836,000,000원	836,000	613,500	222,500
		도 334,400	245,400	89,000
		군 501,600	368,100	133,500
	행정운영경비(농촌활력과)	34,073	35,739	△1,666
	기본경비(농촌활력과)	34,073	35,739	△1,666
	기본경비(농촌활력과)	34,073	35,739	△1,666
	405 자산취득비	3,254	4,920	△1,666
	01 자산및물품취득비	3,254	4,920	△1,666
	○사무실 수납용 캐비닛 구입 경정 934,000원	934	1,000	△66

부서: 농촌활력과
 정책: 행정운영경비(농촌활력과)
 단위: 기본경비(농촌활력과)

(단위:천원)

부서·정책·단위(회계)·세부사업·편성목		예산액	기정액	비교증감
○사무실 파티션 구입	경정 0원	0	1,600	△1,600
재무활동(농촌활력과)		90,453	39,079	51,374
보전지출(농촌활력과)		90,453	39,079	51,374
전년도 보조사업 반환금		49,885	0	49,885
802 반환금기타		49,885	0	49,885
01 국고보조금반환금		19,698	0	19,698
○농촌축제휴양마을 마을보험 가입 지원 사업	2,000원	2	0	2
○농촌축제휴양마을 역량강화 교육 지원 사업	1,000원	1	0	1
○농촌인력증개센터 운영 지원	19,695,000원	19,695	0	19,695
02 시·도비보조금반환금		30,187	0	30,187
○충북에서 살아보기 사업	3,000원	3	0	3
○농촌체험휴양마을 사무장활동비 지원 사업	380,000원	380	0	380
○농촌융복합산업 맞춤형 경쟁력 강화사업	2,169,000원	2,169	0	2,169
○농촌체험휴양마을 마을보험 가입 지원 사업	1,000원	1	0	1
○농촌체험휴양마을 역량강화 교육 지원 사업	1,000원	1	0	1
○체류형 관광 활성화 지원 사업	3,150,000원	3,150	0	3,150
○농촌인력증개센터 운영 지원	5,909,000원	5,909	0	5,909
○충북형 도시농부 지원	18,574,000원	18,574	0	18,574
전년도아전 보조사업 반환금		40,568	39,079	1,489
802 반환금기타		40,568	39,079	1,489
01 국고보조금반환금		4,733	3,588	1,145
○2023년 농촌축제 지원사업	235,000원	235	0	235
○2022년 귀농귀촌 유치 지원사업(추가 반납)	910,000원	910	0	910
02 시·도비보조금반환금		35,835	35,491	344
○2023년 농촌축제 지원사업	71,000원	71	0	71
○2022년 귀농귀촌 유치 지원사업(추가 반납)	273,000원	273	0	273

축 산 식 품 과

세출예산사업명세서

2025년도 추경 3 회 일반회계 전체

부서: 축산식품과
 정책: 축산 경쟁력 강화
 단위: 축수산 기반조성

(단위:천원)

부서·정책·단위(회계)·세부사업·편성목	예산액	기정액	비교증감
축산식품과	26,130,204	21,248,908	4,881,296
국	6,267,682	3,909,357	2,358,325
균	480,000	480,000	0
기	1,169,931	1,140,737	29,194
특	185,250	72,000	113,250
도	4,230,934	3,639,527	591,407
군	13,378,757	11,600,887	1,777,870
추	417,650	406,400	11,250
축산 경쟁력 강화	10,050,961	7,407,020	2,643,941
국	2,388,233	968,381	1,419,852
균	480,000	480,000	0
기	776,890	734,706	42,184
특	113,250	0	113,250
도	1,620,931	1,290,356	330,575
군	4,454,007	3,717,177	736,830
추	217,650	216,400	1,250
축수산 기반조성	10,050,961	7,407,020	2,643,941
국	2,388,233	968,381	1,419,852
균	480,000	480,000	0
기	776,890	734,706	42,184
특	113,250	0	113,250
도	1,620,931	1,290,356	330,575
군	4,454,007	3,717,177	736,830
추	217,650	216,400	1,250
비육용 암소시장 육성사업	104,000	84,000	20,000
기	52,000	42,000	10,000
도	15,600	12,600	3,000
군	36,400	29,400	7,000
301 일반보전금	104,000	84,000	20,000
기	52,000	42,000	10,000
도	15,600	12,600	3,000
군	36,400	29,400	7,000
14 기타보상금	104,000	84,000	20,000
○비육용 암소시장 육성사업	104,000	84,000	20,000
경정 104,000,000원	104,000	84,000	20,000
기	52,000	42,000	10,000
도	15,600	12,600	3,000
군	36,400	29,400	7,000
가축재해보험	570,000	1,080,000	△510,000
도	142,500	270,000	△127,500
군	356,250	675,000	△318,750
추	71,250	135,000	△63,750
301 일반보전금	570,000	1,080,000	△510,000

부서: 축산식품과
 정책: 축산 경쟁력 강화
 단위: 축수산 기반조성

(단위:천원)

부서·정책·단위(회계)·세부사업·편성목		예산액	기정액	비교증감	
		도	142,500	270,000	△127,500
		군	356,250	675,000	△318,750
		추	71,250	135,000	△63,750
14 기타보상금			570,000	1,080,000	△510,000
○가축재해보험	경정 570,000,000원		570,000	1,080,000	△510,000
		도	142,500	270,000	△127,500
		군	356,250	675,000	△318,750
		추	71,250	135,000	△63,750
조사료 생산용 사일리지 제조 지원			441,000	499,290	△58,290
		기	147,000	166,430	△19,430
		도	88,200	99,860	△11,660
		군	205,800	233,000	△27,200
301 일반보전금			441,000	499,290	△58,290
		기	147,000	166,430	△19,430
		도	88,200	99,860	△11,660
		군	205,800	233,000	△27,200
14 기타보상금			441,000	499,290	△58,290
○조사료 생산용 사일리지 제조비 지원	경정 441,000,000원		441,000	499,290	△58,290
		기	147,000	166,430	△19,430
		도	88,200	99,860	△11,660
		군	205,800	233,000	△27,200
조사료 생산용 종자 구입 지원			75,413	30,080	45,333
		기	32,320	12,890	19,430
		도	12,928	5,160	7,768
		군	30,165	12,030	18,135
301 일반보전금			75,413	30,080	45,333
		기	32,320	12,890	19,430
		도	12,928	5,160	7,768
		군	30,165	12,030	18,135
14 기타보상금			75,413	30,080	45,333
○조사료 생산용 종자 구입 지원	경정 75,413,000원		75,413	30,080	45,333
		기	32,320	12,890	19,430
		도	12,928	5,160	7,768
		군	30,165	12,030	18,135
동물보호센터 운영			145,000	100,000	45,000
		도	9,000	9,000	0
		군	36,000	36,000	0
		추	100,000	55,000	45,000
301 일반보전금			145,000	100,000	45,000
		도	9,000	9,000	0
		군	36,000	36,000	0

부서: 축산식품과
 정책: 축산 경쟁력 강화
 단위: 축수산 기반조성

(단위:천원)

부서·정책·단위(회계)·세부사업·편성목		예산액	기정액	비교증감
		추 100,000	55,000	45,000
14 기타보상금		145,000	100,000	45,000
○동물보호센터 운영	경정 145,000,000원	145,000	100,000	45,000
		도 9,000	9,000	0
		군 36,000	36,000	0
		추 100,000	55,000	45,000
길고양이 중성화사업		70,000	60,000	10,000
		국 7,800	7,800	0
		도 9,360	9,360	0
		군 21,840	21,840	0
		추 31,000	21,000	10,000
301 일반보전금		70,000	60,000	10,000
		국 7,800	7,800	0
		도 9,360	9,360	0
		군 21,840	21,840	0
		추 31,000	21,000	10,000
14 기타보상금		70,000	60,000	10,000
○길고양이 중성화사업	경정 70,000,000원	70,000	60,000	10,000
		국 7,800	7,800	0
		도 9,360	9,360	0
		군 21,840	21,840	0
		추 31,000	21,000	10,000
실외사육견 중성화수술 지원		35,200	25,200	10,000
		국 4,400	4,400	0
		도 4,620	4,620	0
		군 10,780	10,780	0
		추 15,400	5,400	10,000
301 일반보전금		35,200	25,200	10,000
		국 4,400	4,400	0
		도 4,620	4,620	0
		군 10,780	10,780	0
		추 15,400	5,400	10,000
14 기타보상금		35,200	25,200	10,000
○실외사육견 중성화수술 지원	경정 35,200,000원	35,200	25,200	10,000
		국 4,400	4,400	0
		도 4,620	4,620	0
		군 10,780	10,780	0
		추 15,400	5,400	10,000
반려동물 인프라 구축사업		1,600,000	1,600,000	0
		군 480,000	480,000	0
		도 336,000	336,000	0

부서: 축산식품과
 정책: 축산 경쟁력 강화
 단위: 축수산 기반조성

(단위:천원)

부서·정책·단위(회계)·세부사업·편성목	예산액	기정액	비교증감
	군 784,000	784,000	0
401 시설비및부대비	1,560,000	1,600,000	△40,000
	군 468,000	480,000	△12,000
	도 327,600	336,000	△8,400
	군 764,400	784,000	△19,600
01 시설비	1,529,000	1,550,000	△21,000
○동물보호센터 건립 경정 1,529,000,000원	1,529,000	1,550,000	△21,000
	군 458,700	465,000	△6,300
	도 321,090	325,500	△4,410
	군 749,210	759,500	△10,290
02 감리비	31,000	50,000	△19,000
○동물보호센터 건립 감리 경정 31,000,000원	31,000	50,000	△19,000
	군 9,300	15,000	△5,700
	도 6,510	10,500	△3,990
	군 15,190	24,500	△9,310
405 자산취득비	40,000	0	40,000
	군 12,000	0	12,000
	도 8,400	0	8,400
	군 19,600	0	19,600
01 자산및물품취득비	40,000	0	40,000
○동물보호센터 물품 40,000,000원	40,000	0	40,000
	군 12,000	0	12,000
	도 8,400	0	8,400
	군 19,600	0	19,600
퇴액비살포비 지원	29,400	25,000	4,400
	기 14,700	12,500	2,200
	도 7,350	6,250	1,100
	군 7,350	6,250	1,100
301 일반보전금	29,400	25,000	4,400
	기 14,700	12,500	2,200
	도 7,350	6,250	1,100
	군 7,350	6,250	1,100
14 기타보상금	29,400	25,000	4,400
○퇴액비살포비 지원 경정 29,400,000원	29,400	25,000	4,400
	기 14,700	12,500	2,200
	도 7,350	6,250	1,100
	군 7,350	6,250	1,100
참우뜸 브랜드 활성화	10,000	20,000	△10,000
301 일반보전금	10,000	20,000	△10,000
14 기타보상금	10,000	20,000	△10,000

부서: 축산식품과
 정책: 축산 경쟁력 강화
 단위: 축수산 기반조성

(단위:천원)

부서·정책·단위(회계)·세부사업·편성목		예산액	기정액	비교증감
○참우듬 브랜드 활성화	경정 10,000,000원	10,000	20,000	△10,000
스마트 가축시장 플랫폼 구축		110,000	0	110,000
		도 33,000	0	33,000
		군 77,000	0	77,000
402 민간자본이전		110,000	0	110,000
		도 33,000	0	33,000
		군 77,000	0	77,000
02 민간자본사업보조(이전재원)		110,000	0	110,000
○스마트 가축시장 플랫폼 구축	110,000,000원	110,000	0	110,000
		도 33,000	0	33,000
		군 77,000	0	77,000
내수면 유해 어류 포획 지원		0	5,440	△5,440
		도 0	1,088	△1,088
		군 0	4,352	△4,352
301 일반보전금		0	5,440	△5,440
		도 0	1,088	△1,088
		군 0	4,352	△4,352
14 기타보상금		0	5,440	△5,440
○내수면 유해 어류 포획 지원	경정 0원	0	5,440	△5,440
		도 0	1,088	△1,088
		군 0	4,352	△4,352
개사육농장주 폐업·전업 지원		4,736,724	1,897,020	2,839,704
		국 2,368,362	948,510	1,419,852
		도 710,508	284,553	425,955
		군 1,657,854	663,957	993,897
301 일반보전금		4,701,224	1,657,020	3,044,204
		국 2,350,612	828,510	1,522,102
		도 705,183	248,553	456,630
		군 1,645,429	579,957	1,065,472
14 기타보상금		4,701,224	1,657,020	3,044,204
○폐업이행촉진금	경정 3,401,224,000원	3,401,224	1,261,020	2,140,204
		국 1,700,612	630,510	1,070,102
		도 510,183	189,153	321,030
		군 1,190,429	441,357	749,072
○시설물 잔존가액	경정 800,000,000원	800,000	366,000	434,000
		국 400,000	183,000	217,000
		도 120,000	54,900	65,100
		군 280,000	128,100	151,900
○철거 지원비	500,000,000원	500,000	0	500,000

부서: 축산식품과
 정책: 축산 경쟁력 강화
 단위: 축수산 기반조성

(단위:천원)

부서·정책·단위(회계)·세부사업·편성목		예산액	기정액	비교증감	
○잔여권 보호관리비	경정 0원	국	250,000	0	250,000
		도	75,000	0	75,000
		군	175,000	0	175,000
			0	30,000	△30,000
		국	0	15,000	△15,000
		도	0	4,500	△4,500
401 시설비및부대비		5,500	210,000	△204,500	
		국	2,750	105,000	△102,250
		도	825	31,500	△30,675
		군	1,925	73,500	△71,575
01 시설비		5,500	210,000	△204,500	
○철거대행비	경정 5,500,000원	5,500	210,000	△204,500	
		국	2,750	105,000	△102,250
		도	825	31,500	△30,675
		군	1,925	73,500	△71,575
저탄소 농업 프로그램 시범사업(축산분야)		29,984	0	29,984	
		기	29,984	0	29,984
301 일반보전금		29,984	0	29,984	
		기	29,984	0	29,984
14 기타보상금		29,984	0	29,984	
○저탄소 농업 프로그램 시범사업	29,984,000원	29,984	0	29,984	
		기	29,984	0	29,984
축산분야 폭염대책 지원사업(특별교부세)		113,250	0	113,250	
		특	113,250	0	113,250
206 재료비		113,250	0	113,250	
		특	113,250	0	113,250
01 재료비		113,250	0	113,250	
○고온스트레스 완화제 지원(성립전)	113,250,000원	113,250	0	113,250	
		특	113,250	0	113,250
청소년 육성 및 활동지원		13,842	24,392	△10,550	
		기	6,128	10,718	△4,590
		도	2,314	4,102	△1,788
		군	5,400	9,572	△4,172
청소년 활동 지원		13,842	24,392	△10,550	
		기	6,128	10,718	△4,590
		도	2,314	4,102	△1,788
		군	5,400	9,572	△4,172
학생 승마 지원		13,842	24,392	△10,550	
		기	6,128	10,718	△4,590
		도	2,314	4,102	△1,788

부서: 축산식품과
정책: 청소년 육성 및 활동지원
단위: 청소년 활동 지원

(단위:천원)

부서·정책·단위(회계)·세부사업·편성목		예산액	기정액	비교증감	
		군	5,400	9,572	△4,172
307 민간이전			13,842	24,392	△10,550
		기	6,128	10,718	△4,590
		도	2,314	4,102	△1,788
		군	5,400	9,572	△4,172
11 사회복지사업보조			13,842	24,392	△10,550
○학생 승마 지원 경정 13,842,000원			13,842	24,392	△10,550
		기	6,128	10,718	△4,590
		도	2,314	4,102	△1,788
		군	5,400	9,572	△4,172
가축전염병 예방			8,405,138	6,391,583	2,013,555
		국	3,554,485	2,567,012	987,473
		기	276,013	276,013	0
		특	72,000	72,000	0
		도	804,862	525,862	279,000
		군	3,527,778	2,780,696	747,082
		추	170,000	170,000	0
가축방역 및 예방사업			8,405,138	6,391,583	2,013,555
		국	3,554,485	2,567,012	987,473
		기	276,013	276,013	0
		특	72,000	72,000	0
		도	804,862	525,862	279,000
		군	3,527,778	2,780,696	747,082
		추	170,000	170,000	0
가축예방주사 및 기생충 구제			511,542	464,886	46,656
		국	281,818	258,490	23,328
		도	1,922	0	1,922
		군	227,802	206,396	21,406
206 재료비			354,102	307,446	46,656
		국	203,098	179,770	23,328
		도	1,922	0	1,922
		군	149,082	127,676	21,406
01 재료비			354,102	307,446	46,656
○가축예방주사 및 기생충 구제 경정 354,102,000원			354,102	307,446	46,656
		국	203,098	179,770	23,328
		도	1,922	0	1,922
		군	149,082	127,676	21,406
구제역 백신접종 완화제			59,800	52,800	7,000
		국	28,500	26,400	2,100
		군	31,300	26,400	4,900
206 재료비			59,800	52,800	7,000
		국	28,500	26,400	2,100

부서: 축산식품과
 정책: 가축전염병 예방
 단위: 가축방역 및 예방사업

(단위:천원)

부서·정책·단위(회계)·세부사업·편성목		예산액	기정액	비교증감
	군	31,300	26,400	4,900
01 재료비		59,800	52,800	7,000
○구제역 백신접종 완화제				
경정 59,800,000원		59,800	52,800	7,000
	국	28,500	26,400	2,100
	군	31,300	26,400	4,900
소 구제역 혈청예찰 채혈비 지원		3,000	10,000	△7,000
	국	900	3,000	△2,100
	군	2,100	7,000	△4,900
301 일반보전금		3,000	10,000	△7,000
	국	900	3,000	△2,100
	군	2,100	7,000	△4,900
14 기타보상금		3,000	10,000	△7,000
○소 구제역 혈청예찰 채혈비 지원				
경정 3,000,000원		3,000	10,000	△7,000
	국	900	3,000	△2,100
	군	2,100	7,000	△4,900
축산차량 등록제 통신요금 지원		36,234	44,550	△8,316
	국	18,117	22,275	△4,158
	도	5,436	6,683	△1,247
	군	12,681	15,592	△2,911
301 일반보전금		36,234	44,550	△8,316
	국	18,117	22,275	△4,158
	도	5,436	6,683	△1,247
	군	12,681	15,592	△2,911
14 기타보상금		36,234	44,550	△8,316
○축산차량 등록제 통신요금 지원				
경정 36,234,000원		36,234	44,550	△8,316
	국	18,117	22,275	△4,158
	도	5,436	6,683	△1,247
	군	12,681	15,592	△2,911
축산차량 GPS 단말기 상시전원 설치요금 지원		5,100	9,600	△4,500
	국	2,550	4,800	△2,250
	도	765	1,440	△675
	군	1,785	3,360	△1,575
301 일반보전금		5,100	9,600	△4,500
	국	2,550	4,800	△2,250
	도	765	1,440	△675
	군	1,785	3,360	△1,575
14 기타보상금		5,100	9,600	△4,500
○축산차량 GPS 단말기 상시전원 설치요금 지원				
원				
경정 5,100,000원		5,100	9,600	△4,500
	국	2,550	4,800	△2,250
	도	765	1,440	△675

부서: 축산식품과
 정책: 가족전염병 예방
 단위: 가족방역 및 예방사업

(단위:천원)

부서·정책·단위(회계)·세부사업·편성목		예산액	가 정 액	비교증감
		군 1,785	3,360	△1,575
AI 치료채취 비용지원		74,371	54,371	20,000
	국	37,185	27,185	10,000
	도	11,156	8,156	3,000
	군	26,030	19,030	7,000
301 일반보전금		74,371	54,371	20,000
	국	37,185	27,185	10,000
	도	11,156	8,156	3,000
	군	26,030	19,030	7,000
14 기타보상금		74,371	54,371	20,000
○AI 치료채취 비용지원	경정 74,371,000원	74,371	54,371	20,000
	국	37,185	27,185	10,000
	도	11,156	8,156	3,000
	군	26,030	19,030	7,000
AI 휴지기제 지원		526,667	0	526,667
	도	158,000	0	158,000
	군	368,667	0	368,667
301 일반보전금		526,667	0	526,667
	도	158,000	0	158,000
	군	368,667	0	368,667
14 기타보상금		526,667	0	526,667
○AI 휴지기제 지원	526,667,000원	526,667	0	526,667
	도	158,000	0	158,000
	군	368,667	0	368,667
소득안정자금 지원사업		615,660	80,000	535,660
	국	307,830	40,000	267,830
	군	307,830	40,000	267,830
301 일반보전금		615,660	80,000	535,660
	국	307,830	40,000	267,830
	군	307,830	40,000	267,830
14 기타보상금		615,660	80,000	535,660
○소득안정자금(일부 성립전)	경정 615,660,000원	615,660	80,000	535,660
	국	307,830	40,000	267,830
	군	307,830	40,000	267,830
생계안정자금 지원사업		12,459	28,571	△16,112
	국	8,723	20,000	△11,277
	군	3,736	8,571	△4,835
301 일반보전금		12,459	28,571	△16,112
	국	8,723	20,000	△11,277
	군	3,736	8,571	△4,835
14 기타보상금		12,459	28,571	△16,112

부서: 축산식품과
 정책: 가축전염병 예방
 단위: 가축방역 및 예방사업

(단위:천원)

부서·정책·단위(회계)·세부사업·편성목		예산액	기 정 액	비교증감
○생계안정자금	경정 12,459,000원	12,459	28,571	△16,112
	국	8,723	20,000	△11,277
	군	3,736	8,571	△4,835
살처분 보상금		2,505,000	1,625,000	880,000
	국	2,004,000	1,300,000	704,000
	도	250,500	162,500	88,000
	군	250,500	162,500	88,000
301 일반보전금		2,505,000	1,625,000	880,000
	국	2,004,000	1,300,000	704,000
	도	250,500	162,500	88,000
	군	250,500	162,500	88,000
14 기타보상금		2,505,000	1,625,000	880,000
	○살처분 보상금	2,505,000	1,625,000	880,000
	국	2,004,000	1,300,000	704,000
	도	250,500	162,500	88,000
	군	250,500	162,500	88,000
공중 방역 수의사		7,772	4,272	3,500
202 여비		6,572	3,072	3,500
01 국내여비		6,572	3,072	3,500
	○공중방역수의사 국내여비	6,572	3,072	3,500
	경정 6,572,000원	6,572	3,072	3,500
폭염대책 물품구입		30,000	0	30,000
	도	30,000	0	30,000
206 재료비		30,000	0	30,000
	도	30,000	0	30,000
01 재료비		30,000	0	30,000
	○염소농가 폭염대비 물품 구입(성립전)	30,000	0	30,000
	30,000,000원	30,000	0	30,000
	도	30,000	0	30,000
식품산업 육성 강화		1,220,675	1,325,175	△104,500
	국	314,964	363,964	△49,000
	기	32,900	32,900	0
	도	189,746	204,446	△14,700
	군	653,065	703,865	△50,800
	추	30,000	20,000	10,000
식품산업 육성		1,220,675	1,325,175	△104,500
	국	314,964	363,964	△49,000
	기	32,900	32,900	0
	도	189,746	204,446	△14,700
	군	653,065	703,865	△50,800
	추	30,000	20,000	10,000
폐사된 소 처리 비용 지원		67,500	57,500	10,000
	도	7,500	7,500	0

부서: 축산식품과
 정책: 식품산업 육성 강화
 단위: 식품산업 육성

(단위:천원)

부서·정책·단위(회계)·세부사업·편성목	예산액	기정액	비교증감
	군 30,000	30,000	0
	추 30,000	20,000	10,000
201 일반운영비	67,500	57,500	10,000
	도 7,500	7,500	0
	군 30,000	30,000	0
	추 30,000	20,000	10,000
01 사무관리비	67,500	57,500	10,000
○폐사된 소 처리비용 지원 경정 67,500,000원	67,500	57,500	10,000
	도 7,500	7,500	0
	군 30,000	30,000	0
	추 30,000	20,000	10,000
음성 한우 브랜드(참우뜸) 지원사업	26,000	36,000	△10,000
301 일반보전금	26,000	36,000	△10,000
14 기타보상금	26,000	36,000	△10,000
○참우뜸 송아지 경매시장 출하 장려금 지원 경정 26,000,000원	26,000	36,000	△10,000
농축산물 홍보 및 운영	8,572	6,072	2,500
202 여비	5,572	3,072	2,500
01 국내여비	5,572	3,072	2,500
○식품산업육성 업무추진 여비 경정 5,572,000원	5,572	3,072	2,500
소규모 식품산업 및 전통주 육성	0	9,000	△9,000
402 민간자본아전	0	9,000	△9,000
01 민간자본사업보조(자체재원)	0	9,000	△9,000
○소규모 식품산업 및 전통주 육성 경정 0원	0	9,000	△9,000
개식용종식 폐업전업 지원	0	98,000	△98,000
	국 0	49,000	△49,000
	도 0	14,700	△14,700
	군 0	34,300	△34,300
201 일반운영비	0	2,000	△2,000
	국 0	1,000	△1,000
	도 0	300	△300
	군 0	700	△700
01 사무관리비	0	2,000	△2,000
○감정 평가 수수료 경정 0원	0	2,000	△2,000
	국 0	1,000	△1,000
	도 0	300	△300
	군 0	700	△700
301 일반보전금	0	96,000	△96,000
	국 0	48,000	△48,000
	도 0	14,400	△14,400
	군 0	33,600	△33,600

부서: 축산식품과
 정책: 식품산업 육성 강화
 단위: 식품산업 육성

(단위:천원)

부서·정책·단위(회계)·세부사업·편성목		예산액	기정액	비교증감
14 기타보상금 ○개식용종식 폐업·전업 지원 경정 0원		0	96,000	△96,000
	국	0	48,000	△48,000
	도	0	14,400	△14,400
	군	0	33,600	△33,600
	기	0	96,000	△96,000
로컬푸드 육성 및 학교급식 지원		4,877,768	4,895,268	△17,500
	국	10,000	10,000	0
	기	78,000	86,400	△8,400
	도	1,613,081	1,614,761	△1,680
	군	3,176,687	3,184,107	△7,420
로컬푸드 육성 및 학교급식 지원		4,877,768	4,895,268	△17,500
	국	10,000	10,000	0
	기	78,000	86,400	△8,400
	도	1,613,081	1,614,761	△1,680
	군	3,176,687	3,184,107	△7,420
로컬푸드 활성화 지원		30,180	33,680	△3,500
202 여비		4,180	7,680	△3,500
01 국내여비		4,180	7,680	△3,500
○로컬푸드 및 학교급식 업무추진 여비 경정 4,180,000원		4,180	7,680	△3,500
학교 우유 급식		130,000	144,000	△14,000
	기	78,000	86,400	△8,400
	도	15,600	17,280	△1,680
	군	36,400	40,320	△3,920
301 일반보전금		130,000	144,000	△14,000
	기	78,000	86,400	△8,400
	도	15,600	17,280	△1,680
	군	36,400	40,320	△3,920
01 사회보장적수혜금(국고보조자원)		130,000	144,000	△14,000
○학교 우유 급식 경정 130,000,000원		130,000	144,000	△14,000
	기	78,000	86,400	△8,400
	도	15,600	17,280	△1,680
	군	36,400	40,320	△3,920
행정운영경비(축산식품과)		75,533	73,008	2,525
기본경비(축산식품과)		31,770	30,720	1,050
기본경비		31,770	30,720	1,050
405 자산취득비		1,050	0	1,050
01 자산및물품취득비		1,050	0	1,050
○백신보관용 냉장고 1,050,000원		1,050	0	1,050
인력운영비(축산식품과)		43,763	42,288	1,475
인력운영비(인건비)		43,763	42,288	1,475
101 인건비		43,763	42,288	1,475

부서: 축산식품과
정책: 행정운영경비(축산식품과)
단위: 인력운영비(축산식품과)

(단위:천원)

부서 · 정책 · 단위(회계) · 세부사업 · 편성목	예산액	기 정 액	비교증감
02 기타직보수	43,763	42,288	1,475
○초과근무수당 경정 20,963,000원	20,963	19,488	1,475
재무활동(축산식품과)	1,486,287	1,132,462	353,825
보전지출(축산식품과)	1,486,287	1,132,462	353,825
전년도 보조사업 반환금	413,493	62,598	350,895
802 반환금기타	413,493	62,598	350,895
01 국고보조금반환금	315,497	56,418	259,079
○사일리지 제조비 지원 11,803,000원	11,803	0	11,803
○탄소중립 프로그램 시범사업(축산분) 870,000원	870	0	870
○스마트 축산 패키지 보급 191,459,000원	191,459	0	191,459
○비육용 암소시장 육성사업 21,235,500원	21,236	0	21,236
○최고기어력제(귀표부착비) 15,355,200원	15,356	0	15,356
○길고양이 중성화 사업 지원 80,000원	80	0	80
○유기동물 입양 비용 지원 3,270,000원	3,270	0	3,270
○실외 사육견 중성화수술 지원 16,000원	16	0	16
○학생승마체험 832,000원	832	0	832
○말벌퇴치장비 지원 34,630원	35	0	35
○GAP 안전성 분석비 지원 142,320원	143	0	143
○학교 우유급식 지원 13,978,910원	13,979	0	13,979
02 시·도비보조금반환금	97,996	6,180	91,816
○사일리지 제조비 지원 7,129,800원	7,130	0	7,130
○한우경쟁력 강화사업 3,487,800원	3,488	0	3,488
○가축재해보험 9,594,860원	9,595	0	9,595
○친환경 선도농가 육성 600,000원	600	0	600
○친환경축산 시설장비 보급사업 772,500원	773	0	773
○축염소 경쟁력 강화사업 45,000원	45	0	45
○사료작물 생산 지원 310,270원	311	0	311
○가축 생균제 지원사업 270,000원	270	0	270
○벚집처리기(비닐) 지원사업 165,860원	166	0	166
○축산농가 사료구매자금 이차지원 96,300원	97	0	97
○퇴비발효촉진제 지원 4,000원	4	0	4
○길고양이 중성화 사업 지원 96,000원	96	0	96
○유기동물 입양 비용 지원 981,000원	981	0	981

부서: 축산식품과
 정책: 재무활동(축산식품과)
 단위: 보조지출(축산식품과)

(단위:천원)

부서·정책·단위(회계)·세부사업·편성목	예산액	기정액	비교증감
○실외 사육건 중성화수술 지원 16,800원	17	0	17
○취약계층 반려동물 의료비 7,080,000원	7,080	0	7,080
○수정란 이식시술료 189,000원	189	0	189
○비육용 암소시장 육성사업 6,370,650원	6,371	0	6,371
○쇠고기이력제(귀표부착비) 4,606,560원	4,607	0	4,607
○축산경영정보지 보급 387,200원	388	0	388
○학생승마체험 317,000원	317	0	317
○말발퇴치장비 지원 10,390원	11	0	11
○양봉 화분사료 공급 143,500원	144	0	144
○벌집(벌통, 소초광) 지원 96,000원	96	0	96
○양봉 기자재 현대화 984,000원	984	0	984
○곤충사육 가공 시설 장비 지원 2,620,500원	2,621	0	2,621
○GAP 안전성 분석비 지원 43,620원	44	0	44
○로컬푸드 직매장 활성화 지원 1,694,720원	1,695	0	1,695
○학교 우유급식 지원 2,795,780원	2,796	0	2,796
○초등학교 교실 과일간식 지원 171,660원	172	0	172
○유·초·중·고·특수학교(무상)급식 지원사업 40,727,910원	40,728	0	40,728
전년도이전 보조사업 반환금	3,555	625	2,930
802 반환금기타	3,555	625	2,930
02 시·도비보조금반환금	3,555	625	2,930
○2023년 반려동물 놀이터 조성사업(이월) 2,982,630원	2,983	53	2,930

산 림 녹 지 과

세출예산사업명세서

2025년도 추경 3 회 일반회계 전체

부서: 산림녹지과
 정책: 임업 경쟁력 강화
 단위: 산지관리 및 산림자원 조성

(단위:천원)

부서·정책·단위(회계)·세부사업·편성목	예산액	기정액	비교증감
산림녹지과	27,465,853	24,377,397	3,088,456
국	2,558,957	2,472,612	86,345
군	2,235,672	2,235,672	0
기	240,680	240,680	0
도	3,831,609	3,190,036	641,573
조	25,000	25,000	0
군추	17,981,035	16,100,497	1,880,538
추	592,900	112,900	480,000
임업 경쟁력 강화	27,168,749	24,335,562	2,833,187
국	2,558,957	2,472,612	86,345
군	2,235,672	2,235,672	0
기	240,680	240,680	0
도	3,831,609	3,190,036	641,573
조	25,000	25,000	0
군추	17,683,931	16,058,662	1,625,269
추	592,900	112,900	480,000
산지관리 및 산림자원 조성	4,140,169	4,070,310	69,859
국	1,976,322	1,899,341	76,981
기	40,680	40,680	0
도	588,872	591,969	△3,097
군	1,443,893	1,447,918	△4,025
추	90,402	90,402	0
정책숲가꾸기	1,684,909	1,719,950	△35,041
국	842,456	859,975	△17,519
도	252,736	257,993	△5,257
군	589,717	601,982	△12,265
402 민간자본이전	1,683,909	1,718,950	△35,041
국	841,956	859,475	△17,519
도	252,586	257,843	△5,257
군	589,367	601,632	△12,265
03 민간위탁사업비 ○숲가꾸기 사업 경정 1,683,909,000원	1,683,909	1,718,950	△35,041
국	841,956	859,475	△17,519
도	252,586	257,843	△5,257
군	589,367	601,632	△12,265
임업·산림 공익직접지불금(지급)	82,835	935	81,900
국	82,835	935	81,900
301 일반보전금	82,835	935	81,900
국	82,835	935	81,900
14 기타보상금 ○공익직접지불제사업 경정 82,835,000원	82,835	935	81,900
국	82,835	935	81,900

부서: 산림녹지과
 정책: 임업 경쟁력 강화
 단위: 산지관리 및 산림자원조성

(단위:천원)

부서·정책·단위(회계)·세부사업·편성목		예산액	기정액	비교증감
사방지 지정 정비 사업		5,000	0	5,000
201 일반운영비		5,000	0	5,000
01 사무관리비		5,000	0	5,000
○KLIP 토지이용 사방지 등재 5,000,000원		5,000	0	5,000
임산물재해복구비지원		18,000	0	18,000
	국	12,600	0	12,600
	도	2,160	0	2,160
	군	3,240	0	3,240
302 이주및재해보상금		18,000	0	18,000
	국	12,600	0	12,600
	도	2,160	0	2,160
	군	3,240	0	3,240
02 민간인재해및복구활동보상금		18,000	0	18,000
○3-4월 이상저온 피해(과수) 18,000,000원		18,000	0	18,000
	국	12,600	0	12,600
	도	2,160	0	2,160
	군	3,240	0	3,240
산림경영 및 산림자원보호		4,316,352	4,220,464	95,888
	국	518,450	509,086	9,364
	군	485,672	485,672	0
	도	713,669	709,455	4,214
	군	2,576,063	2,493,753	82,310
	추	22,498	22,498	0
사방사업(국가직접지원)		163,237	95,760	67,477
308 자치단체등이전		163,237	95,760	67,477
07 자치단체간부담금		163,237	95,760	67,477
○사방사업 시군부담금 경정 163,237,000원		163,237	95,760	67,477
산불진화체계 구축운영(경상)		61,561	38,150	23,411
	국	24,624	15,260	9,364
	도	11,081	6,867	4,214
	군	25,856	16,023	9,833
201 일반운영비		47,961	24,550	23,411
	국	19,184	9,820	9,364
	도	8,633	4,419	4,214
	군	20,144	10,311	9,833
01 사무관리비		47,961	24,550	23,411
○개인진화장비 경정 42,921,000원		42,921	19,510	23,411
	국	17,168	7,804	9,364
	도	7,726	3,512	4,214
	군	18,027	8,194	9,833

부서: 산림녹지과
 정책: 임업 경쟁력 강화
 단위: 산림경영 및 산림자원보호

(단위:천원)

부서·정책·단위(회계)·세부사업·편성목		예산액	기정액	비교증감
산불방지대책(자체)		225,582	220,582	5,000
201 일반운영비		152,882	147,882	5,000
02 공공운영비		70,282	65,282	5,000
○산불대기실 전기요금		경정 4,400,000원	4,400	2,000
○산불대응센터 수도요금		경정 9,000,000원	9,000	3,000
녹지조성 및 관리		8,333,863	6,319,063	2,014,800
균		250,000	250,000	0
기		200,000	200,000	0
도		979,233	329,233	650,000
군		6,904,630	5,539,830	1,364,800
등산로 정비 사업		3,521,557	2,521,557	1,000,000
401 시설비및부대비		3,464,780	2,464,780	1,000,000
01 시설비		3,413,400	2,413,400	1,000,000
○상형제저수지 둘레길 조성사업		경정 2,078,400,000원	2,078,400	1,000,000
봉학골 산림레포츠 시설 설치사업(전환사업)		1,000,000	0	1,000,000
도		650,000	0	650,000
군		350,000	0	350,000
401 시설비및부대비		1,000,000	0	1,000,000
도		650,000	0	650,000
군		350,000	0	350,000
01 시설비		1,000,000	0	1,000,000
○봉학골 산림레포츠단지 조성		1,000,000,000원	1,000,000	1,000,000
도		650,000	0	650,000
군		350,000	0	350,000
봉학골 지방정원 운영		692,883	691,083	1,800
201 일반운영비		18,600	16,800	1,800
02 공공운영비		8,200	6,400	1,800
○지방정원 수도요금		1,800,000원	1,800	1,800
상상대로 행복한 음성만들기(주민편의시설 지원)		33,000	20,000	13,000
401 시설비및부대비		33,000	20,000	13,000
01 시설비		33,000	20,000	13,000
○삼성 용성2리 가로수 식재		13,000,000원	13,000	13,000
도시공원 및 녹지대 관리		6,015,513	5,891,103	124,410
균		1,500,000	1,500,000	0
도		540,000	540,000	0
조		25,000	25,000	0
군		3,950,513	3,826,103	124,410
마을정자쉼터조성 관리		63,000	30,000	33,000
401 시설비및부대비		63,000	30,000	33,000

부서: 산림복지과
 정책: 임업 경쟁력 강화
 단위: 도시공원 및 녹지대 관리

(단위:천원)

부서·정책·단위(회계)·세부사업·편성목	예산액	기정액	비교증감
01 시설비	63,000	30,000	33,000
○마을정자쉼터 보수 공사			
경정 33,000,000원	33,000	30,000	3,000
○생극면 생리 마을정자 쉼터 설치(대체)			
30,000,000원	30,000	0	30,000
도시공원 유지관리	261,520	236,520	25,000
401 시설비및부대비	88,000	63,000	25,000
01 시설비	85,000	60,000	25,000
○도시공원 시설물(벤치,퍼걸러,운동기구 등) 유지관리			
경정 20,000,000원	20,000	10,000	10,000
○설성공원 정비공사(보도블럭 및 우수관 설치) 실시설계비			
15,000,000원	15,000	0	15,000
근린공원 유지관리	460,519	460,519	0
201 일반운영비	50,328	55,328	△5,000
02 공공운영비	32,880	37,880	△5,000
○근린공원 전기료 및 수도료			
경정 19,000,000원	19,000	24,000	△5,000
401 시설비및부대비	286,000	281,000	5,000
01 시설비	283,000	278,000	5,000
○용담산근린공원 안내판 설치(1개소)			
5,000,000원	5,000	0	5,000
혁신도시공원 유지관리	1,462,057	1,367,792	94,265
101 인건비	320,441	296,176	24,265
04 기간제근로자등보수	320,441	296,176	24,265
○혁신도시공원 유지관리 인부임			
320,441	296,176	24,265	
-급여	경정 281,643,000원	281,643	259,978
-사회보험 기관부담금	경정 33,798,000원	33,798	31,198
401 시설비및부대비	1,030,000	960,000	70,000
01 시설비	1,025,000	955,000	70,000
○혁신도시공원 시설물(벤치,퍼걸러,산책로 등) 교체 및 유지관리비			
경정 20,000,000원	20,000	10,000	10,000
○임목폐기물처리비	40,000,000원	40,000	0
○메타세콰이어 전정	20,000,000원	20,000	0
산업단지 공원 및 녹지대 유지관리	232,272	213,272	19,000
401 시설비및부대비	206,000	191,000	15,000
01 시설비	205,000	190,000	15,000
○어린이놀이시설 보수 및 시설물 유지관리비			
15,000,000원	15,000	0	15,000
405 자산취득비	4,000	0	4,000
01 자산및물품취득비	4,000	0	4,000
○예초기 구입	500,000원 * 4대	2,000	0
○낙엽 송풍기 구입	1,000,000원 * 1대	1,000	0
○기계톱 구입	1,000,000원 * 1대	1,000	0

부서: 산림복지과
 정책: 임업 경쟁력 강화
 단위: 도시공원 및 녹지대 관리

(단위:천원)

부서·정책·단위(회계)·세부사업·편성목	예산액	기정액	비교증감
상상대로 행복한 음성만들기(마을쉼터조성)	211,145	178,000	33,145
401 시설비및부대비	211,145	178,000	33,145
01 시설비	211,145	178,000	33,145
○금왕읍 사창리 정자 설치	경정 0원	20,000	△20,000
○금왕읍 무극6리 어린이공원 환경개선사업	40,000,000원	0	40,000
○맹동면 신둔2리 마을정자 정비	17,145,000원	0	17,145
○맹동면 두성1리 관목전정 및 제초작업	7,000,000원	0	7,000
○상성면 용성1리 정자 보수	경정 19,000,000원	30,000	△11,000
주민참여예산(읍면공모 사업)	0	80,000	△80,000
401 시설비및부대비	0	80,000	△80,000
01 시설비	0	80,000	△80,000
○대소면 황토 산책길 설치사업	경정 0원	80,000	△80,000
산림휴양시설 조성 운영	4,362,852	3,834,622	528,230
	국 64,185	64,185	0
	도 1,009,835	1,019,379	△9,544
	군 2,808,832	2,751,058	57,774
	추 480,000	0	480,000
봉학골산림욕장 운영	205,818	202,318	3,500
101 인건비	90,854	87,354	3,500
04 기간제근로자등보수	90,854	87,354	3,500
○산림욕장 시설관리 인부임	90,854	77,648	13,206
-급여	경정 81,494,000원	69,328	12,166
-사회보험 기관부담금	경정 9,360,000원	8,320	1,040
○산림욕장 수상안전요원 인부임	0	9,706	△9,706
-급여	경정 0원	8,666	△8,666
-사회보험 기관부담금	경정 0원	1,040	△1,040
감산채리마을산림욕장 운영	63,096	53,096	10,000
401 시설비및부대비	10,000	0	10,000
01 시설비	8,000	0	8,000
○보수공사	8,000,000원	0	8,000
03 시설부대비	2,000	0	2,000
○장비임차료	2,000,000원	0	2,000
수례의산자연휴양림 운영	417,555	376,257	41,298
101 인건비	172,551	160,687	11,864
04 기간제근로자등보수	172,551	160,687	11,864
○자연휴양림(캠핑장) 시설관리 인부임	162,845	150,981	11,864
-급여	경정 145,396,000원	134,804	10,592

부서: 산림복지과
 정책: 임업 경쟁력 강화
 단위: 산림휴양시설 조성 운영

(단위:천원)

부서·정책·단위(회계)·세부사업·편성목	예산액	기정액	비교증감
-사회보험 기관부담금 경정 17,449,000원	17,449	16,177	1,272
201 일반운영비	184,420	160,420	24,000
02 공공운영비	153,760	129,760	24,000
○전기요금 경정 108,000,000원	108,000	84,000	24,000
405 자산취득비	6,184	750	5,434
01 자산및물품취득비	6,184	750	5,434
○냉장고 구입 505,000원 * 2대	1,010	0	1,010
○제설용 살포기 구입 4,424,000원 * 1대	4,424	0	4,424
백야자연휴양림 운영	680,907	660,907	20,000
201 일반운영비	328,500	308,500	20,000
01 사무관리비	77,680	76,280	1,400
○승강기 유지관리비	1,400	0	1,400
-유지관리비 1,200,000원	1,200	0	1,200
-정기검사 수수료 200,000원 * 1회	200	0	200
02 공공운영비	250,820	232,220	18,600
○전기요금 경정 213,000,000원	213,000	198,000	15,000
○승강기 유지관리	0	1,400	△1,400
-유지관리비 경정 0원	0	1,200	△1,200
-정기검사수수료 경정 0원	0	200	△200
○휴양림 유지보수비(보일러, 하수구, 관정, 전기 등) 경정 20,000,000원	20,000	15,000	5,000
백야수목원 운영	140,810	143,810	△3,000
101 인건비	94,060	97,060	△3,000
04 기간제근로자등보수	94,060	97,060	△3,000
○백야수목원 시설관리 인부임	94,060	97,060	△3,000
-급여 경정 83,990,000원	83,990	86,660	△2,670
-사회보험기관부담금 경정 10,070,000원	10,070	10,400	△330
백야목재문화체험장 운영	174,549	189,549	△15,000
206 재료비	41,000	56,000	△15,000
01 재료비	41,000	56,000	△15,000
○목재문화체험장 운영 재료 구입비 경정 41,000,000원	41,000	56,000	△15,000
자생식물원 운영	98,359	101,859	△3,500
101 인건비	74,148	77,648	△3,500
04 기간제근로자등보수	74,148	77,648	△3,500
○자생식물원 시설관리 인부임	74,148	77,648	△3,500
-급여 경정 65,828,000원	65,828	69,328	△3,500
휴양시설 유지관리비	643,578	629,558	14,020
201 일반운영비	221,840	215,820	6,020
01 사무관리비	165,180	164,480	700

부서: 산림복지과
 정책: 임업 경쟁력 강화
 단위: 산림휴양시설 조성 운영

(단위:천원)

부서·정책·단위(회계)·세부사업·편성목	예산액	기정액	비교증감
○치유의 숲 안전관리 대행 수수료 700,000원	700	0	700
02 공공운영비	52,660	47,340	5,320
○휴양시설 관리차량 유지보수비 경정 5,000,000원	5,000	1,000	4,000
○치유의 숲 전기요금 300,000원 * 4월	1,200	0	1,200
○치유의 숲 수도요금 30,000원 * 4월	120	0	120
401 시설비및부대비	355,500	343,500	12,000
01 시설비	348,000	336,000	12,000
○산림휴양시설 보수비 경정 52,000,000원	52,000	40,000	12,000
405 자산취득비	54,238	58,238	△4,000
01 자산및물품취득비	54,238	58,238	△4,000
○휴양시설 유지관리용 차량 구입 경정 54,238,000원	54,238	58,238	△4,000
맹동 치유의 숲 조성(전환사업)	480,000	0	480,000
추	480,000	0	480,000
401 시설비및부대비	430,000	0	430,000
추	430,000	0	430,000
01 시설비	430,000	0	430,000
○맹동 치유의 숲 조성사업 430,000,000원	430,000	0	430,000
추	430,000	0	430,000
405 자산취득비	50,000	0	50,000
추	50,000	0	50,000
01 자산및물품취득비	50,000	0	50,000
○치유문화센터 영상장비 및 가구 구입 50,000,000원	50,000	0	50,000
추	50,000	0	50,000
체류형 관광활성화 지원사업	129,811	148,899	△19,088
도	64,906	74,450	△9,544
군	64,905	74,449	△9,544
201 일반운영비	129,811	148,899	△19,088
도	64,906	74,450	△9,544
군	64,905	74,449	△9,544
01 사무관리비	129,811	148,899	△19,088
○자연휴양림 주중 이용객 지원(음성행복페이) 경정 119,911,000원	119,911	138,999	△19,088
도	64,906	74,450	△9,544
군	55,005	64,549	△9,544
재무활동(산림복지과)	259,989	4,720	255,269
보전지출(산림복지과)	259,989	4,720	255,269
전년도 보조사업 반환금	254,258	0	254,258

부서: 산림복지과
 정책: 재무활동(산림복지과)
 단위: 보전지출(산림복지과)

(단위:천원)

부서·정책·단위(회계)·세부사업·편성목	예산액	기정액	비교증감
802 반환금기타	254,258	0	254,258
01 국고보조금반환금	133,961	0	133,961
○2024년 국도비 보조사업 정산(이자포함)	133,961	0	133,961
-사유림경영정보 DB구축 인력운영(지원)	28,000원	28	28
-산불방지대책(경상)	118,000원	118	118
-산불방지대책(자본)	234,000원	234	234
-산불방지대책(경상)(23년 이월)	14,000원	14	14
-산불전문예방진화대	856,000원	856	856
-일반병해충 방제	25,000원	25	25
-산림병해충 예찰방제단	553,000원	553	553
-산림병해충 방제장비 구입	5,000원	5	5
-주택용 목재펠릿 보일러	40,000원	40	40
-사회복지용 목재펠릿 보일러	19,000원	19	19
-산사태현장예방단	2,609,000원	2,609	2,609
-산사태발생우려지역실태조사	2,846,000원	2,846	2,846
-7.9.~7.19. 호우피해 복구사업(산림청)	59,000원	59	59
-목재제품 품질관리 지도점검	10,000원	10	10
-목재수확 점검관리	63,000원	63	63
-목재수확 점검관리(22년 이월)	923,000원	923	923
-친환경 목재생산	11,856,000원	11,856	11,856
-산림서비스도우미(숲해설가)	161,000원	161	161
-산림서비스도우미(유아숲교육)	63,000원	63	63
-정정임산물이용증진	241,000원	241	241
-임산물생산기반조성	36,211,000원	36,211	36,211
-임산물생산기반조성(23년 이월)	21,000원	21	21
-임업산림 공익직접지불금(지급)	50,000원	50	50
-조림사업	231,000원	231	231
-정책 숲가꾸기	16,054,000원	16,054	16,054
-공공산림가꾸기	180,000원	180	180
-공익림가꾸기	1,177,000원	1,177	1,177
-선도 산림경영단지 운영	12,805,000원	12,805	12,805
-목재수확 점검관리(23년 이월)	1,422,000원	1,422	1,422

부서: 산림녹지과
 정책: 재우활동(산림녹지과)
 단위: 보전지출(산림녹지과)

(단위:천원)

부서·정책·단위(회계)·세부사업·편성목	예산액	가 정 액	비교증감	
-목재수확 점검관리	1,696,000원	1,696	0	1,696
-친환경 목재생산	11,845,000원	11,845	0	11,845
-산림복원지 유지관리	58,000원	58	0	58
-도시바람길숲 조성	569,000원	569	0	569
-기후대응 도시숲 조성	30,919,000원	30,919	0	30,919
02 시·도비보조금반환금		120,297	0	120,297
○국도비 보조사업		47,921	0	47,921
-사유림경영정보 DB구축 인력운영(지원)	2,000원	2	0	2
-산불방지대책(경상)	44,000원	44	0	44
-산불방지대책(자본)	48,000원	48	0	48
-산불방지대책(경상)(23년 이월)	1,000원	1	0	1
-산불전문예방진화대	208,000원	208	0	208
-일반병해충 방제	1,000원	1	0	1
-산림병해충 예찰방제단	139,000원	139	0	139
-주막용 목재펠릿 보일러	6,000원	6	0	6
-사회복지용 목재펠릿 보일러	3,000원	3	0	3
-산사태현장예방단	1,149,000원	1,149	0	1,149
-산사태발생우려지역실태조사	849,000원	849	0	849
-목재제품 품질관리 지도점검	3,000원	3	0	3
-목재수확 점검관리(22년 이월)	275,000원	275	0	275
-친환경 목재생산	3,540,000원	3,540	0	3,540
-산림서비스도우미(숲해설가)	83,000원	83	0	83
-청정임산물이용증진	177,000원	177	0	177
-임산물생산기반조성	27,071,000원	27,071	0	27,071
-정책 숲가꾸기	30,000원	30	0	30
-공공산림가꾸기	3,000원	3	0	3
-선도 산림경영단지 운영	904,000원	904	0	904
-목재수확 점검관리(23년 이월)	418,000원	418	0	418
-목재수확 점검관리	494,000원	494	0	494
-친환경 목재생산	3,540,000원	3,540	0	3,540
-기후대응 도시숲 조성	8,933,000원	8,933	0	8,933
○국도비 보조사업(이자)		8,917	0	8,917
-사유림경영정보 DB구축 인력운영(지원)	3,000원	3	0	3
-산불방지대책(경상)	10,000원	10	0	10
-산불방지대책(자본)	58,000원	58	0	58

부서: 산림녹지과
 정책: 재무활동(산림녹지과)
 단위: 보전지출(산림녹지과)

(단위:천원)

부서·정책·단위(회계)·세부사업·편성목	예산액	기정액	비교증감	
-산불방지대책(경상)(23년 이월)	6,000원	6	0	6
-산불전문예방진화대	179,000원	179	0	179
-일반병해충 방제	7,000원	7	0	7
-산림병해충 예찰방제단	28,000원	28	0	28
-산림병해충 방제장비 구입	2,000원	2	0	2
-주역용 목재펠릿 보일러	11,000원	11	0	11
-사회복지용 목재펠릿 보일러	3,000원	3	0	3
-산사태현장예방단	19,000원	19	0	19
-산사태발생우려지역실태조사	5,000원	5	0	5
-7.9.~7.19. 호우피해 복구사업(산림청)	24,000원	24	0	24
-목재제품 품질관리 지도점검	1,000원	1	0	1
-목재수확 점검관리	19,000원	19	0	19
-목재수확 점검관리(22년 이월)	4,000원	4	0	4
-친환경 목재생산	17,000원	17	0	17
-자연휴양림 보완(22년 재이월)	872,000원	872	0	872
-산림서비스도우미(숲해설가)	31,000원	31	0	31
-산림서비스도우미(유아숲교육)	44,000원	44	0	44
-청정임산물이용증진	4,000원	4	0	4
-임산물생산기반조성	84,000원	84	0	84
-임산물생산기반조성(23년 이월)	16,000원	16	0	16
-조림사업	70,000원	70	0	70
-정책 숲가꾸기	4,782,000원	4,782	0	4,782
-공공산림가꾸기	50,000원	50	0	50
-공익림가꾸기	352,000원	352	0	352
-선도 산림경영단지 운영	1,659,000원	1,659	0	1,659
-목재수확 점검관리(23년 이월)	4,000원	4	0	4
-목재수확 점검관리	16,000원	16	0	16
-친환경 목재생산	14,000원	14	0	14
-산림복원지 유지관리	8,000원	8	0	8
-도시바람길숲 조성	171,000원	171	0	171
-기후대응 도시숲 조성	344,000원	344	0	344
○도비 보조사업		31,432	0	31,432

부서: 산림복지과
 정책: 재무활동(산림복지과)
 단위: 보전지출(산림복지과)

(단위:천원)

부서·정책·단위(회계)·세부사업·편성목	예산액	기정액	비교증감	
-임산물 토양개량 및 비료지원	3,300,000원	3,300	0	3,300
-산불감시원	436,000원	436	0	436
-소나무재선충병 예찰조사원	43,000원	43	0	43
-산사태 취약지역 표지판 설치	336,000원	336	0	336
-임도시설 유지보수(전환사업)	11,840,000원	11,840	0	11,840
-체류형 관광활성화 지원사업(24년)	9,560,000원	9,560	0	9,560
-산림서비스도우미(숲길등산지도사)	2,037,000원	2,037	0	2,037
-숲길 조성관리(전환사업)	2,092,000원	2,092	0	2,092
-보호수정비사업	19,000원	19	0	19
-산림서비스도우미(도시녹지관리원)	1,208,000원	1,208	0	1,208
-나라꽃 무궁화 육성지원	561,000원	561	0	561
○도비 보조사업(이자)		32,027	0	32,027
-임산물 토양개량 및 비료지원	24,000원	24	0	24
-산불감시원	324,000원	324	0	324
-소나무재선충병 예찰조사원	3,000원	3	0	3
-산사태 취약지역 표지판 설치	2,000원	2	0	2
-임도시설 유지보수(전환사업)	448,000원	448	0	448
-자연휴양림 보완(전환사업)(23년 이월)	6,714,000원	6,714	0	6,714
-산림레포츠시설 조성(전환사업)(24년)	5,369,000원	5,369	0	5,369
-산림레포츠시설 조성(전환사업)(23년 이월)	5,965,000원	5,965	0	5,965
-산림레포츠시설 조성(전환사업)(22년 재이월)	37,000원	37	0	37
-치유의숲 조성(전환사업)(24년)	4,295,000원	4,295	0	4,295
-치유의숲 조성(전환사업)(23년 이월)	7,814,000원	7,814	0	7,814
-치유의숲 조성(전환사업)(22년 재이월)	365,000원	365	0	365
-체류형 관광활성화 지원사업(24년)	77,000원	77	0	77
-산림서비스도우미(숲길등산지도사)	128,000원	128	0	128

부서: 산림녹지과
 정책: 재무활동(산림녹지과)
 단위: 보전지출(산림녹지과)

(단위:천원)

부서·정책·단위(회계)·세부사업·편성목	예산액	가정액	비교증감
-숲길 조성관리(전환사업) 277,000원	277	0	277
-숲길 조성관리(전환사업)(23년 이월) 21,000원	21	0	21
-보호수정비사업 7,000원	7	0	7
-산림서비스도우미(도시녹지관리원) 73,000원	73	0	73
-도시숲 조성(전환사업) 79,000원	79	0	79
-나라꽃 무궁화 육성지원 5,000원	5	0	5
전년도이전 보조사업 반환금	5,731	4,720	1,011
802 반환금기타	5,731	4,720	1,011
01 국고보조금반환금	4,751	4,230	521
○국도비 보조사업	4,751	4,230	521
-2021년 감산체라마을산림욕장 운영 2,600,000원	2,600	2,600	0
-2018년 숲길조성관리 371,000원	371	0	371
-2017년 숲길조성관리 150,000원	150	0	150
-2017년 지방수목원 및 산림박물관 조성 1,630,000원	1,630	1,630	0
02 시·도비보조금반환금	980	490	490
○국도비 보조사업(이자)	490	0	490
-2017년 지방수목원 및 산림박물관 조성 490,000원	490	0	490

경 제 환 경 국

일 자리 경제 과

세출예산사업명세서

2025년도 추경 3 회 일반회계 전체

부서: 일자리경제과
정책: 지역산업진흥
단위: 지역경제활성화

(단위:천원)

부서·정책·단위(회계)·세부사업·편성목	예산액	기정액	비교증감
일자리경제과	41,275,588	11,077,400	30,198,188
국	23,632,737	373,515	23,259,222
군	2,683,140	18,250	2,664,890
도	2,562,906	1,021,338	1,541,568
군	12,349,232	9,616,724	2,732,508
추	47,573	47,573	0
지역산업진흥	36,175,814	6,276,140	29,899,674
국	23,266,872	7,650	23,259,222
군	2,665,640	0	2,665,640
도	1,764,862	223,069	1,541,793
군	8,478,440	6,045,421	2,433,019
지역경제활성화	36,175,814	6,276,140	29,899,674
국	23,266,872	7,650	23,259,222
군	2,665,640	0	2,665,640
도	1,764,862	223,069	1,541,793
군	8,478,440	6,045,421	2,433,019
전통시장관리운영	364,022	382,465	△18,443
201 일반운영비	180,966	175,966	5,000
02 공공운영비	120,280	115,280	5,000
○전통시장 시설물 유지보수	25,000	20,000	5,000
경정 25,000,000원			
307 민간이전	160,696	184,399	△23,703
02 민간경상사업보조	80,696	104,399	△23,703
○상인조직역량강화사업	80,696	104,399	△23,703
경정 80,696,000원			
401 시설비및부대비	2,000	0	2,000
01 시설비	2,000	0	2,000
○우극시장고객지원센터 고객센터 조성	2,000	0	2,000
2,000,000원			
405 자산취득비	4,360	6,100	△1,740
01 자산및물품취득비	4,360	6,100	△1,740
○우극시장고객지원센터 고객센터 조성 집기	2,400	4,140	△1,740
비품 구입	2,400	2,000	400
-캐비닛 및 수납장	2,400	2,000	400
경정 2,400,000원			
-캐비닛	0	600	△600
경정 0원			
-탁자	0	640	△640
경정 0원			
-의자	0	900	△900
경정 0원			
전통시장 시설현대화(자체)	36,100	31,100	5,000
401 시설비및부대비	36,100	31,100	5,000
01 시설비	36,100	31,100	5,000
○전통시장 아케이드, 화장실 등 보수	35,000	30,000	5,000
경정 35,000,000원			
지역사랑상품권 발행지원	2,857,560	4,000,000	△1,142,440
301 일반보전금	2,857,560	4,000,000	△1,142,440

부서: 일자리경제과
 정책: 지역산업진흥
 단위: 지역경제활성화

(단위:천원)

부서·정책·단위(회계)·세부사업·편성목	예산액	기정액	비교증감
14 기타보상금	2,857,560	4,000,000	△1,142,440
○음성행복페이 할인을 보전금 경정 2,857,560,000원	2,857,560	4,000,000	△1,142,440
물가안정 및 계량기검사	16,570	16,300	270
301 일반보전금	14,670	14,400	270
14 기타보상금	14,670	14,400	270
○물가모니터요원 보상 경정 14,670,000원	14,670	14,400	270
지역사랑상품권 발행지원(국비2%)	5,157,240	0	5,157,240
군	2,665,640	0	2,665,640
도	249,160	0	249,160
군	2,242,440	0	2,242,440
301 일반보전금	5,157,240	0	5,157,240
군	2,665,640	0	2,665,640
도	249,160	0	249,160
군	2,242,440	0	2,242,440
14 기타보상금	5,157,240	0	5,157,240
○음성행복페이 할인을 보전금(일부 성립전) 5,157,240,000원	5,157,240	0	5,157,240
군	2,665,640	0	2,665,640
도	249,160	0	249,160
군	2,242,440	0	2,242,440
소상공인 지원	944,500	951,500	△7,000
301 일반보전금	60,000	50,000	10,000
14 기타보상금	60,000	50,000	10,000
○충북형 배달앱 할인 지원사업 10,000,000원	10,000	0	10,000
307 민간이전	584,500	601,500	△17,000
08 이차보전금	584,500	601,500	△17,000
○소상공인 이차보전금 경정 584,500,000원	584,500	601,500	△17,000
직업전환 소상공인 지원사업	4,210	3,075	1,135
도	1,684	1,230	454
군	2,526	1,845	681
301 일반보전금	4,210	3,075	1,135
도	1,684	1,230	454
군	2,526	1,845	681
14 기타보상금	4,210	3,075	1,135
○직업전환 소상공인 지원 경정 4,210,000원	4,210	3,075	1,135
도	1,684	1,230	454
군	2,526	1,845	681
민생회복 소비쿠폰	25,903,912	0	25,903,912
국	23,259,222	0	23,259,222

부서: 일자리경제과
 정책: 지역산업진흥
 단위: 지역경제활성화

(단위:천원)

부서·정책·단위(회계)·세부사업·편성목	예산액	기정액	비교증감
	도 1,292,179	0	1,292,179
	군 1,352,511	0	1,352,511
101 인건비	42,000	0	42,000
	국 37,800	0	37,800
	도 2,100	0	2,100
	군 2,100	0	2,100
04 기간제근로자등보수 ○보조인력 인건비(일부성립전) 42,000,000원	42,000	0	42,000
	42,000	0	42,000
	국 37,800	0	37,800
	도 2,100	0	2,100
	군 2,100	0	2,100
201 일반운영비	59,880	0	59,880
	국 53,892	0	53,892
	도 2,994	0	2,994
	군 2,994	0	2,994
01 사무관리비 ○발행비용, 장비임차, 홍보비 등(일부성립전) 59,880,000원	59,880	0	59,880
	59,880	0	59,880
	국 53,892	0	53,892
	도 2,994	0	2,994
	군 2,994	0	2,994
301 일반보전금	25,802,032	0	25,802,032
	국 23,167,530	0	23,167,530
	도 1,287,085	0	1,287,085
	군 1,347,417	0	1,347,417
01 사회보장적수혜금(국고보조재원) ○민생회복 소비쿠폰(일부성립전) 25,802,032,000원	25,802,032	0	25,802,032
	25,802,032	0	25,802,032
	국 23,167,530	0	23,167,530
	도 1,287,085	0	1,287,085
	군 1,347,417	0	1,347,417
고용촉진 및 근로자 복지	2,808,462	2,687,622	120,840
	국 37,413	37,413	0
	군 17,500	18,250	△750
	도 641,584	641,809	△225
	군 2,064,392	1,942,577	121,815
	추 47,573	47,573	0
고용대책 및 근로자 복지	2,808,462	2,687,622	120,840
	국 37,413	37,413	0
	군 17,500	18,250	△750
	도 641,584	641,809	△225
	군 2,064,392	1,942,577	121,815
	추 47,573	47,573	0

부서: 일자리경제과
 정책: 고용촉진 및 근로자 복지
 단위: 고용대책 및 근로자 복지

(단위:천원)

부서·정책·단위(회계)·세부사업·편성목		예산액	가 정 액	비교증감
	혁신기업 청년채용 지원	35,000	36,500	△1,500
	균	17,500	18,250	△750
	도	0	225	△225
	군	17,500	18,025	△525
	301 일반보전금	35,000	36,500	△1,500
	균	17,500	18,250	△750
	도	0	225	△225
	군	17,500	18,025	△525
	14 기타보상금	35,000	36,500	△1,500
	○혁신기업 청년채용 지원 경정 35,000,000원	35,000	36,500	△1,500
	균	17,500	18,250	△750
	도	0	225	△225
군	17,500	18,025	△525	
산업단지 복합문화센터(근로자종합복지관) 운영	476,209	470,869	5,340	
201 일반운영비	28,340	23,000	5,340	
02 공공운영비	28,340	23,000	5,340	
○시설장비유지비 경정 28,340,000원	28,340	23,000	5,340	
노동권리보호 지원사업	15,700	33,700	△18,000	
207 연구개발비	9,900	27,900	△18,000	
01 연구용역비	9,900	27,900	△18,000	
○청년문화센터 노동자 공동 세탁소설치 사 업타당성 조사 경정 0원	0	18,000	△18,000	
한국형 쿼스타트 프로그램 사업(국가직접지원)	135,000	0	135,000	
308 자치단체등이전	135,000	0	135,000	
13 공기관등에대한경상적위탁사업비	135,000	0	135,000	
○한국형 쿼스타트 프로그램사업 군비부담금 135,000,000원	135,000	0	135,000	
에너지 안전 및 공급개선	1,989,586	1,964,917	24,669	
국	328,452	328,452	0	
도	156,460	156,460	0	
군	1,504,674	1,480,005	24,669	
지역에너지사업	1,989,586	1,964,917	24,669	
국	328,452	328,452	0	
도	156,460	156,460	0	
군	1,504,674	1,480,005	24,669	
충북혁신도시 에너지산학융합지구 조성사업	0	100,000	△100,000	
308 자치단체등이전	0	100,000	△100,000	
13 공기관등에대한경상적위탁사업비	0	100,000	△100,000	
○충북음성 산학융합지구 조성사업(군 부담 금) 경정 0원	0	100,000	△100,000	
상상대로 행복한 음성만들기(태양광 시설 지원)	674,372	614,000	60,372	
401 시설비및부대비	674,372	614,000	60,372	

부서: 일자리경제과
정책: 에너지 안전 및 공급개선
단위: 지역에너지사업

(단위:천원)

부서·정책·단위(회계)·세부사업·편성목	예산액	기정액	비교증감
01 시설비	674,372	614,000	60,372
○금왕읍 무극6리 태양광 이전 설치	770,000원	770	0
○원남면 보천리 태양광발전시설	27,230,000원	27,230	0
○원남면 상당1리 태양광발전시설	35,000,000원	35,000	0
○대소면 삼정5리 태양광발전시설	경정 38,000,000원	38,000	50,000
○대소면 태생9리 태양광발전시설	14,360,000원	14,360	0
○대소면 오류3리 태양광발전시설	40,710,000원	40,710	0
○생극면 송곡2리 경로당 태양광발전시설	경정 32,911,500원	32,912	72,000
○생극면 생3리 경로당 태양광발전시설	경정 9,000,000원	9,000	72,000
○생극면 방축리 태양광발전시설	23,000,000원	23,000	0
○감곡면 원당1리 태양광발전시설	33,390,000원	33,390	0
동반성장 상생협력 지원사업(국가직접지원사업)	28,400	0	28,400
308 자치단체등이전	28,400	0	28,400
13 공기관등에대한경상적위탁사업비	28,400	0	28,400
○동반성장 상생협력 지원사업	28,400,000원	28,400	0
에너지산업융복합단지 활성화 지원사업(국가직접지원사업)	35,897	0	35,897
308 자치단체등이전	35,897	0	35,897
13 공기관등에대한경상적위탁사업비	35,897	0	35,897
○에너지산업융복합단지 활성화 지원사업	35,897,000원	35,897	0
재무활동(일자리경제과)	223,368	70,363	153,005
보전지출(일자리경제과)	223,368	70,363	153,005
전년도 보조사업 반환금	130,083	38,659	91,424
802 반환금기타	130,083	38,659	91,424
01 국고보조금반환금	2,164	146	2,018
○착한가격업소 활성화 지원사업(물품) 집행 잔액(이자포함)	908,370원	909	0
○착한가격업소 활성화 지원사업(배달) 집행 잔액(이자포함)	525,550원	526	0
○일자리 목표 공시제 인센티브(사업비) 이차 반납	582,920원	583	0
02 시·도비보조금반환금	127,919	38,513	89,406
○착한가격업소 활성화 지원사업(물품) 집행 잔액(이자포함)	262,770원	263	0

부서: 일자리경제과
 정책: 재무활동(일자리경제과)
 단위: 보전지출(일자리경제과)

(단위:천원)

부서·정책·단위(회계)·세부사업·편성목	예산액	기정액	비교증감
○착한가격업소 활성화 지원사업(배달) 집행잔액(이자포함) 635,860원	636	0	636
○착한가격업소 공공요금 등 지원사업 집행잔액(이자포함) 143,480원	144	0	144
○지역공동체 제안 공모사업 집행잔액(이자포함) 20,350원	21	0	21
○지역공동체 컨설팅 사업 집행잔액(이자포함) 665,140원	666	0	666
○지역산업맞춤형 일자리창출 지원사업(시군) 집행잔액(이자포함) 810,110원	811	0	811
○일손지원 기동대 운영 집행잔액(이자포함) 13,834,020원	13,835	0	13,835
○일손이음 지원사업 집행잔액(이자포함) 1,276,950원	1,277	0	1,277
○지역공동체 일자리사업 집행잔액(이자포함) 43,902,910원	43,903	0	43,903
○충북형 도시근로자 지원사업 집행잔액(이자포함) 27,802,020원	27,803	0	27,803
○에너지 복지사업 집행잔액(이자포함) 46,450원	47	0	47
전년도이전 보조사업 반환금	93,285	31,704	61,581
802 반환금기타	93,285	31,704	61,581
01 국고보조금반환금	54,731	20,467	34,264
○2023년 지역정착지원형 청년일자리사업 집행잔액(이자포함) 2,732,390원	2,733	0	2,733
○2022년 지역정착지원형 청년일자리사업 집행잔액(이자포함) 7,535,580원	7,536	0	7,536
○2022년 융복합지원사업 집행잔액(이자포함) 17,904,550원	17,905	17,866	39
○2022년 혁신기업 청년채용 지원사업 이자반납 261,010원	262	0	262
○2020년 지역정착지원형 청년일자리사업 집행잔액(이자포함) 18,632,660원	18,633	0	18,633
○2019년 지역정착지원형 청년일자리사업 집행잔액(이자포함) 5,060,820원	5,061	0	5,061
02 시·도비보조금반환금	38,554	11,237	27,317
○2023년 융복합지원사업 집행잔액(이자포함) 420,180원	421	0	421
○2023년 지역정착지원형 청년일자리사업 집행잔액(이자포함) 898,650원	899	0	899
○2022년 지역정착지원형 청년일자리사업 집행잔액(이자포함) 2,350,460원	2,351	0	2,351
○2022년 주택 태양광 보급사업 집행잔액(이자포함) 6,839,750원	6,840	0	6,840
○2022년 축산농가 태양광 보급사업 집행잔액(이자포함) 6,458,380원	6,459	0	6,459
○2022년 비영리법인시설 태양광 설치사업 집행잔액(이자포함) 1,995,160원	1,996	0	1,996

부서: 일자리경제과
 정책: 재무활동(일자리경제과)
 단위: 보전지출(일자리경제과)

(단위:천원)

부서·정책·단위(회계)·세부사업·편성목	예산액	기정액	비교증감
○2022년 혁신기업 청년채용 지원사업 이자반 납 87,070원	88	0	88
○2020년 지역정착지원형 청년일자리사업 집 행잔액(이자포함) 6,166,200원	6,167	0	6,167
○2019년 지역정착지원형 청년일자리사업 집 행잔액(이자포함) 2,095,410원	2,096	0	2,096

기 업 지 원 과

세 출 예 산 사 업 명 세 서

2025년도 추경 3 회 일반회계 전체

부서: 기업지원과
정책: 산업금융지원
단위: 기업금융지원

(단위:천원)

부서·정책·단위(회계)·세부사업·편성목	예산액	기 정 액	비교증감
기업지원과	26,503,475	18,865,731	7,637,744
국	1,917,080	1,917,080	0
군	1,050,000	1,050,000	0
도	4,124,605	4,103,605	21,000
군	19,411,790	11,795,046	7,616,744
산업금융지원	4,360,014	4,200,014	160,000
도	1,365,005	1,344,005	21,000
군	2,995,009	2,856,009	139,000
기업금융지원	4,360,014	4,200,014	160,000
도	1,365,005	1,344,005	21,000
군	2,995,009	2,856,009	139,000
중소기업육성자금 이차보전지원	3,900,014	3,840,014	60,000
도	1,365,005	1,344,005	21,000
군	2,535,009	2,496,009	39,000
307 민간이전	3,900,014	3,840,014	60,000
도	1,365,005	1,344,005	21,000
군	2,535,009	2,496,009	39,000
08 이차보전금 ○충청북도 중소기업육성자금 이차보전 지원 경정 3,900,014,000원	3,900,014	3,840,014	60,000
도	1,365,005	1,344,005	21,000
군	2,535,009	2,496,009	39,000
중소기업육성자금 이차보전지원	380,000	280,000	100,000
307 민간이전	380,000	280,000	100,000
08 이차보전금 ○음성군 중소기업 육성자금 이차보전 지원 경정 380,000,000원	380,000	280,000	100,000
도	380,000	280,000	100,000
지역산업진흥	1,501,934	1,491,934	10,000
도	404,600	404,600	0
군	1,097,334	1,087,334	10,000
기업성장지원	1,501,934	1,491,934	10,000
도	404,600	404,600	0
군	1,097,334	1,087,334	10,000
중소기업 역량강화 지원	596,840	586,840	10,000
308 자치단체등이전	465,840	455,840	10,000
13 공기관등에대한경상적위탁사업비 ○중소기업 수출보험료 지원(한국무역보험공 사) 경정 35,000,000원	465,840	455,840	10,000
도	35,000	25,000	10,000
산업단지 조성 및 운영	2,178,244	2,093,244	85,000
도	1,410,000	1,410,000	0
군	768,244	683,244	85,000
산업단지 시설조성	2,178,244	2,093,244	85,000
도	1,410,000	1,410,000	0

부서: 기업지원과
정책: 산업단지 조성 및 운영
단위: 산업단지 시설조성

(단위:천원)

부서·정책·단위(회계)·세부사업·편성목	예산액	기정액	비교증감
군	768,244	683,244	85,000
산업단지 조성 지원	151,244	66,244	85,000
401 시설비및부대비	135,000	50,000	85,000
01 시설비	135,000	50,000	85,000
○산업단지 기반시설 유지보수비 경정 135,000,000원	135,000	50,000	85,000
행정운영경비(기업지원과)	30,073	29,410	663
기본경비(기업지원과)	30,073	29,410	663
기본경비	30,073	29,410	663
405 자산취득비	1,367	704	663
01 자산및물품취득비	1,367	704	663
○사무실 의자 구입 경정 1,366,580원	1,367	704	663
재무활동(기업지원과)	10,502,142	3,120,061	7,382,081
보전지출(기업지원과)	10,502,142	2,278,628	8,223,514
전년도 보조사업 반환금	2,213,079	2,212,855	224
802 반환금기타	2,213,079	2,212,855	224
02 시·도비보조금반환금	381,683	381,459	224
○기업 정주여건 개선사업 보조금 발생 이자 101,960원	102	0	102
○지역산업맞춤형 일자리창출 지원사업 집행 잔액 75,200원	76	0	76
○지역산업맞춤형 일자리창출 지원사업 이자 45,620원	46	0	46
전년도이전 보조사업 반환금	8,289,063	65,773	8,223,290
802 반환금기타	8,289,063	65,773	8,223,290
01 국고보조금반환금	6,370,249	0	6,370,249
○지방투자촉진보조금	6,370,249	0	6,370,249
-2021년 바이오스ٹر링 설비투자 보조금 반납 액(원금) 9,300,000원	9,300	0	9,300
-2021년 바이오스ٹر링 설비투자 보조금 반납 액(발생이자) 2,130,030원	2,131	0	2,131
-2020년 솔라엣지테크놀로지스코리아 설비투 자 보조금 반납액(원금)	6,173,019,700원	6,173,020	6,173,020
-2020년 솔라엣지테크놀로지스코리아 설비투 자 보조금 반납액(발생이자)	84,895,200원	84,896	84,896
-2020년 달솔 설비투자 보조금 반납액(원금)	100,000,000원	100,000	100,000
-2020년 달솔 설비투자 보조금 반납액(발생이 자) 901,030원	902	0	902
02 시·도비보조금반환금	1,918,814	65,773	1,853,041
○2023년 기업 정주여건 개선사업 보조금 발생 이자 1,593,830원	1,594	0	1,594
○지방투자촉진보조금	1,851,447	0	1,851,447

부서: 기업지원과
 정책: 재무활동(기업지원과)
 단위: 보전지출(기업지원과)

(단위:천원)

부서·정책·단위(회계)·세부사업·편성목	예산액	기정액	비교증감
-2021년 바이오스트림 설비투자 보조금 반납액(원금) 1,085,000원	1,085	0	1,085
-2021년 바이오스트림 설비투자 보조금 반납액(발생이자) 248,480원	249	0	249
-2020년 솔라엠티테크놀로지스코리아 설비투자 보조금 반납액(원금) 1,028,836,610원	1,028,837	0	1,028,837
-2020년 솔라엠티테크놀로지스코리아 설비투자 보조금 반납액(발생이자) 14,149,170원	14,150	0	14,150
-2020년 솔라엠티테크놀로지스코리아 대규모 투자기업 특별지원 보조금 반납액(원금) 610,000,000원	610,000	0	610,000
-2020년 솔라엠티테크놀로지스코리아 대규모 투자기업 특별지원 보조금 반납액(발생이자) 5,852,210원	5,853	0	5,853
-2019년 한국기능공사 설비투자 보조금 반납액(원금) 188,880,000원	188,880	0	188,880
-2019년 한국기능공사 설비투자 보조금 반납액(발생이자) 2,392,510원	2,393	0	2,393
내부거래지출(기업지원과)	0	841,433	△841,433
농공산업단지특별회계 전출금	0	841,433	△841,433
701 기타회계등전출금	0	841,433	△841,433
01 기타회계전출금	0	841,433	△841,433
○농공산업단지 특별회계 전출금 경정 0원	0	841,433	△841,433

공영개발특별회계

목 차

1. 사업운영계획
2. 예산총칙
3. 예산총괄표
 - 3-1. 수입예산 총괄표
 - 3-2. 지출예산 총괄표
4. 자금운영계획

1. 사업운영계획

□ 공영개발사업

(2025. 8. 현재)

구 분		단 위	당년도	전년도	증 감	비 고
1. 주택보급 현 황	1) 행정구역총세대수(A)	세대				
	2) 주택세대수(B)	"				
	3) 무주택세대수(C)	"				
	4) 주택보급율(B/A×100)	%				
	5) 무주택율(C/A×100)	"				
2. 택지조성 및 주택 건설계획	1) 용지조성 및 주택건설계획					
	○ 택지조성면적	m ²	339,413.7	339,413.7	-	
	○ 공단용지조성면적	"				
	○ 기타용지조성면적	"				
	○ 주택건설면적	"				
	2) 평균매출액	천원				
	○ 택 지(m ²)	"				
	○ 공단용지(")	"				
	○ 기타용지(")	"				
	○ 주 택(")	"				
	3) 평균매출원가	천원				
	○ 택 지(m ²)	"				
	○ 공단용지(")	"				
○ 기타용지(")	"					
3. 인력관리 계 획	계	명	5	5	-	
	1) 일 반 직	"	5	5	-	
	2) 별 정 직	"				
	3) 기 타 직	"				
	4) 무기계약근로자	"				
	5) 기간제근로자 등	"				
4. 자산평가액		억원	335	352	△17	2024 결산기준

2. 예산총칙

제1조(총칙) 2025년도 제3회 추가경정예산 음성군 공영개발 특별회계예산의 예정손익계산서, 예정재무상태표 및 추정현금흐름표는 다음과 같다.

가. 예정손익계산서

차 변		대 변	
비용	순이익	수익	순손실
118,088천원	151,713천원	269,801천원	- 천원

나. 예정재무상태표

차 변		대 변	
자산	순손실	부채	자본
13,053,805천원	- 천원	1,145,978천원	11,907,827천원

다. 추정현금흐름표(자금계획서)

과 목	금 액
I. 영업활동으로 인한 현금흐름	151,713천원
II. 투자활동으로 인한 현금흐름	△13,053,805천원
III. 재무활동으로 인한 현금흐름	11,445,978천원
IV. 현금의 증감(I + II + III)	△1,456,114천원
V. 기초의 현금	1,456,114천원
VI. 기말의 현금	-천원

제2조(업무의 예정량) 업무의 예정량은 다음과 같다.

가. 연간 총생산량

- 도시개발사업: 대소 삼정지구 도시개발사업[190,560.7㎡]
삼성 덕정지구 도시개발사업[148,853㎡]

나. 연간 공급계획

- 택 지: 339,413.7㎡

제3조(수익적수입 및 지출) 수익적수입 및 지출의 예정액은 다음과 같이 정한다.

수익적수입액이 수익적지출액에 대하여 잉여되는 금액 151,713천원은 자본적 지출로 사용하는 것으로 한다.

	수	입
제1관 사업수익		269,801천원
제1항 영업수익		158,167천원
제2항 영업외수익		111,634천원
제3항 특별이익		-천원
	지	출
제1관 사업예산		118,088천원
제1항 정책사업		93,500천원
제2항 행정운영활동		24,588천원

제4조(자본적수입 및 지출) 자본적수입 및 지출의 예정액은 다음과 같이 정한다.

자본적수입액이 자본적지출액 대비 부족 금액 151,713천원은 수익적수입 이익 잉여금 151,713천원으로 보전하는 것으로 한다.

	수	입
제1관 자본적수입		12,902,092천원
제1항 투자자산처분		10,300,000천원
제2항 유동부채수입		1,145,978천원
제3항 비유동부채수입		-천원
제4항 유보자금		1,456,114천원

지 출

제1관 자본적지출	13,053,805천원
제1항 산업단지 조성 및 운영(자본)	1,801,224천원
제2항 재무활동	11,252,581천원

제5조(채무부담행위) 채무부담행위를 할 수 있는 사항과 기간 및 한도액은 다음과 같이 정한다.(해당사항 없음)

제6조(지방채) 공기업체 발행을 위한 기채의 목적, 한도액, 기채의 방법, 이자율 및 상환방법은 다음과 같이 정한다.(해당사항 없음)

제7조(일시차입금의 한도액) 일시차입금 한도액은 395,156천원으로 정한다.

제8조(예산전용금지과목) 다음에 계기하는 과목의 경비는 의회의 의결을 거치지 않고는 그 경비를 전용할 수 없다.

- (1) 인건비 -천원
- (2) 업무추진비(타 비목으로부터의 전용금지) 1,000천원
- (3) 차입금원금상환 -천원
- (4) 차입금이자상환 86,500천원
- (5) 기타유동부채상환 -천원
- (6) 기타비유동부채상환 -천원

제9조(타회계로부터의 보조금) 공영개발사업을 위하여 일반회계로부터 이 특별회계에 보조하는 금액은 -천원이다.

제10조(이익잉여금의 예정처분) 이월이익잉여금 -천원과 당년도 예정이익잉여금 -천원 총 -천원 중 -천원은 다음과 같이 처분한다.

- (1) 이월결손보조금 -천원
- (2) 이익적립금 -천원
- (3) 감채적립금 -천원
- (4) 건설개량적립금 -천원
- (5) 납부금 -천원

제11조(중요자산취득 및 처분) 중요자산의 취득 및 처분은 다음과 같이 한다.
(해당사항 없음)

제12조(회전기금) 음성군 공영개발특별회계 회전기금의 한도액은 -천원으로 정한다.

3. 예산총괄표

회계연도 : 2025 년도

예산구분 : 추경3차

(단위 : 천원)

사업예산		자본예산		예산총계	
수입계(A)	269,801	수입계(A')	12,902,092	수입계(A'')	13,171,893
영업수익	158,167			영업수익	158,167
영업외수익	111,634			영업외수익	111,634
		투자자산처분	10,300,000	투자자산처분	10,300,000
		유동부채수입	1,145,978	유동부채수입	1,145,978
		유보자금	1,456,114	유보자금	1,456,114
지출계(B)	118,088	지출계(B')	13,053,805	지출계(B'')	13,171,893
산업단지 조성 및 운영(사업)	93,500			산업단지 조성 및 운영(사업)	93,500
행정운영경비	24,588			행정운영경비	24,588
		산업단지 조성 및 운영(자본)	1,801,224	산업단지 조성 및 운영(자본)	1,801,224
		재무활동	11,252,581	재무활동	11,252,581
차 인(A - B)	151,713	차 인(A' - B')	△ 151,713	차 인(A'' - B'')	0

3-1. 수입예산총괄표

회계연도 : 2025 년도

(단위 : 천원)

예산구분 : 추정3차

과 목				금액			
구분	관	항	세항	목	예산액	기정예산액	금회추경액
				총 계	13,171,893	23,833,259	△ 10,661,366
				자본예산	12,902,092	23,563,458	△ 10,661,366
		100		자본적수입	12,902,092	23,563,458	△ 10,661,366
		140		유동부채수입	1,145,978	11,807,344	△ 10,661,366
		141		선수금수입	1,145,978	11,807,344	△ 10,661,366
		01		선수금수입	1,145,978	11,807,344	△ 10,661,366

수입예산서

[음성군 공영개발]

(단위 : 천원)

관 : 자본적수입 항 : 유동부채수입 세항 : 선수금수입 목 : 선수금수입

과 목	예산액	기 정 예 산 액	증 감
관 · 항 · 세 항 · 목			
합 계	13,171,893	23,833,259	△10,661,366
100 자본적수입	12,902,092	23,563,458	△10,661,366
140 유동부채수입	1,145,978	11,807,344	△10,661,366
141 선수금수입	1,145,978	11,807,344	△10,661,366
01 선수금수입	1,145,978	11,807,344	△10,661,366
○대소삼정지구 분양 수입			
경정 (1,145,978,000원) - 기정 (11,807,344,000원) = △10,661,366			

3-2. 지출예산총괄표

회계연도 : 2025 년도

예산구분 : 추경3차

(단위 : 천원)

구분	분야 부문	정책 사업	단위 사업	세부 사업	목	세목	금액		
							예산액	기정예산액	금회추경액
합계							13,171,893	23,833,259	△10,661,366
사업예산							118,088	163,088	△45,000
	국토 및 지역개발(3)/산업단지						93,500	138,500	△45,000
		산업단지 조성 및 운영(사업)					93,500	138,500	△45,000
			지방산업단지 관리(사업)				93,500	138,500	△45,000
				대소삼정지구 도시개발사업			0	45,000	△45,000
				201	일반운영비		0	45,000	△45,000
					01	사무관리비	0	45,000	△45,000
자본예산							13,053,805	23,670,171	△10,616,366
	국토 및 지역개발(3)/산업단지						1,801,224	1,817,590	△16,366
		산업단지 조성 및 운영(자본)					1,801,224	1,817,590	△16,366
			지방산업단지 관리				1,801,224	1,817,590	△16,366
				예비비			95,824	112,190	△16,366
				801	예비비		95,824	112,190	△16,366
					01	일반예비비	95,824	112,190	△16,366
일반공공행정(4)/재정·금융							11,252,581	21,852,581	△10,600,000
		재무활동					11,252,581	21,852,581	△10,600,000
			내부거래지출				1,100,000	11,700,000	△10,600,000
				통합재정안정화기금 예탁			1,100,000	11,700,000	△10,600,000
				704	예탁금		1,100,000	11,700,000	△10,600,000
					00	예탁금	1,100,000	11,700,000	△10,600,000

지출예산서

[음성군 공영개발]

●구분 : 사업예산 ●분야부문 : 국토 및 지역개발(3), 산업단지
 ●정책사업 : 산업단지 조성 및 운영(사업) ●단위사업 : 지방산업단지 관리(사업) ●세부사업 : 대소삼정지구 도시개발사업 ●목 : 일반운영비

(단위 : 천원)

구분,분야부문,정책사업,단위사업,세부사업,목,세목	예산액	기정 예산액	증감
합 계	13,171,893	23,833,259	△10,661,366
사업예산	118,088	163,088	△45,000
국토 및 지역개발(3)/산업단지	93,500	138,500	△45,000
산업단지 조성 및 운영(사업)	93,500	138,500	△45,000
지방산업단지 관리(사업)	93,500	138,500	△45,000
대소삼정지구 도시개발사업	0	45,000	△45,000
201 일반운영비	0	45,000	△45,000
01 사무관리비	0	45,000	△45,000
○대소 삼정지구 분양 홍보비			경정 (0원) - 기정 (10,000,000원) = △10,000
○대소 삼정지구 분양용지 낙찰 수수료			경정 (0원) - 기정 (35,000,000원) = △35,000

[음성군 공영개발]

- 구분 : 자본예산 ●분야부문 : 국토 및 지역개발(3), 산업단지
 ●정책사업 : 산업단지 조성 및 운영(자본) ●단위사업 : 지방산업단지 관리 ●세부사업 : 예비비 ●목 : 예비비

(단위 : 천원)

구분,분야부문,정책사업,단위사업,세부사업,목,세목	예산액	기정 예산액	증감
자본예산	13,053,805	23,670,171	△10,616,366
국토 및 지역개발(3)/산업단지	1,801,224	1,817,590	△16,366
산업단지 조성 및 운영(자본)	1,801,224	1,817,590	△16,366
지방산업단지 관리	1,801,224	1,817,590	△16,366
예비비	95,824	112,190	△16,366
801 예비비	95,824	112,190	△16,366
01 일반예비비	95,824	112,190	△16,366
○예비비			
경정 (95,824,000원) - 기정 (112,190,000원) =			△16,366
일반공공행정(4)/재정·금융	11,252,581	21,852,581	△10,600,000
재무활동	11,252,581	21,852,581	△10,600,000
내부거래지출	1,100,000	11,700,000	△10,600,000
통합재정안정화기금 예탁	1,100,000	11,700,000	△10,600,000
704 예탁금	1,100,000	11,700,000	△10,600,000
00 예탁금	1,100,000	11,700,000	△10,600,000
○통합재정안정화 기금 예탁금			
경정 (1,100,000,000) - 기정 (11,700,000,000원) =			△10,600,000

4. 자금운영계획

회계연도 : 2025 년도

예산구분 : 추경3차

(단위 : 천원)

구분		당 년 도 예 정 액 (A)	기정 예산상 계상액 (B)	증 감 (A - B)
수 입 자 금 (A)		13,171,893	23,833,259	△ 10,661,366
영업수익	계	158,167	158,167	0
	임대사업수익	158,167	158,167	0
영업외수익	계	111,634	111,634	0
	이자수익	84,232	84,232	0
	기타영업외수익	27,402	27,402	0
투자자산처분	계	10,300,000	10,300,000	0
	예탁금원금회수수입	10,300,000	10,300,000	0
유동부채수입	계	1,145,978	11,807,344	△ 10,661,366
	선수금수입	1,145,978	11,807,344	△ 10,661,366
유보자금	계	1,456,114	1,456,114	0
	순세계잉여금	1,456,114	1,456,114	0
지 출 자 금 (B)		13,171,893	23,833,259	△ 10,661,366
산업단지 조성 및 운영(사업)	계	93,500	138,500	△ 45,000
	지방산업단지 관리(사업)	93,500	138,500	△ 45,000
행정운영경비	계	24,588	24,588	0
	기본경비	24,588	24,588	0
산업단지 조성 및 운영(자본)	계	1,801,224	1,817,590	△ 16,366
	지방산업단지 관리	1,801,224	1,817,590	△ 16,366
재무활동	계	11,252,581	21,852,581	△ 10,600,000
	보전지출	10,152,581	10,152,581	0
	내부거래지출	1,100,000	11,700,000	△ 10,600,000
차 액 (A - B)		0	0	0

농공산업단지특별회계

세입예산사업명세서

2025년도 추경 3 회 농공산업단지특별회계

장: 200 세외수입
 관: 210 경상직세외수입
 항: 216 이자수입

(단위:천원)

장·관·항·목	예산액	기정액	비교증감
총 계	2,459,132	1,013,634	1,445,498
200 세외수입	2,249,132	22,201	2,226,931
210 경상직세외수입	23,367	22,200	1,167
216 이자수입	2,367	1,200	1,167
216-03 기타이자수입	1,167	0	1,167
< 기업지원과 >	1,167	0	1,167
○농공단지 스마트공장사업 위탁사업비 반환이자	1,167,000원	0	1,167
220 임시직세외수입	2,225,765	1	2,225,764
221 재산매각수입	2,071,565	0	2,071,565
221-03 공유재산매각수입금	2,071,565	0	2,071,565
< 기업지원과 >	2,071,565	0	2,071,565
○음성하이텍산업단지 내 폐기물처리시설 부지	2,071,565,000원	0	2,071,565
223 보조금반환수입	154,199	0	154,199
223-03 위탁비반환수입	154,199	0	154,199
< 기업지원과 >	154,199	0	154,199
○농공단지 스마트공장사업 위탁사업비	154,199,000원	0	154,199
300 지방교부세 등	60,000	0	60,000
310 지방교부세	60,000	0	60,000
311 지방교부세	60,000	0	60,000
311-02 특별교부세	60,000	0	60,000
< 기업지원과 >	60,000	0	60,000
○2025년 여름철 우기대비 관로준설(성립전)	10,000,000원	0	10,000
○맹동산업단지 지하공동 복구사업(성립전)	50,000,000원	0	50,000
700 보전수입등및내부거래	0	841,433	△841,433
720 내부거래	0	841,433	△841,433
721 전입금	0	841,433	△841,433
721-03 기타회계전입금	0	841,433	△841,433
< 기업지원과 >	0	841,433	△841,433
○일반회계 전입금	경정 0원	841,433	△841,433

세출예산사업명세서

2025년도 추경 3 회 농공산업단지특별회계 전체

부서: 기업지원과
 정책: 농공산업단지 조성 및 운영
 단위: 농공산업단지 운영(농공산업단지특별회계)

(단위:천원)

부서·정책·단위(회계)·세부사업·편성목	예산액	기정액	비교증감
기업지원과	2,459,132	1,013,634	1,445,498
특	60,000	0	60,000
도	150,000	150,000	0
군	2,249,132	863,634	1,385,498
농공산업단지 조성 및 운영	1,217,246	982,519	234,727
특	60,000	0	60,000
도	150,000	150,000	0
군	1,007,246	832,519	174,727
농공산업단지 운영(농공산업단지특별회계)	1,217,246	982,519	234,727
특	60,000	0	60,000
도	150,000	150,000	0
군	1,007,246	832,519	174,727
농공산업단지 시설 개선	937,246	781,519	155,727
201 일반운영비	21,644	19,644	2,000
01 사무관리비	11,600	9,600	2,000
○산업단지관리업무 일반수용비 2,000,000원	2,000	0	2,000
401 시설비및부대비	832,602	678,875	153,727
01 시설비	788,727	635,000	153,727
○농공산업단지 유지보수 경정 768,727,000원	768,727	615,000	153,727
2025년 여름철 우기대비 관로준설(특별교부세)	10,000	0	10,000
특	10,000	0	10,000
401 시설비및부대비	10,000	0	10,000
특	10,000	0	10,000
01 시설비	10,000	0	10,000
○2025년 여름철 우기대비 관로준설(특별교부세)(성립전) 10,000,000원	10,000	0	10,000
특	10,000	0	10,000
맹동산업단지 지하공동 복구사업(특별교부세)	50,000	0	50,000
특	50,000	0	50,000
401 시설비및부대비	50,000	0	50,000
특	50,000	0	50,000
01 시설비	50,000	0	50,000
○맹동산업단지 지하공동복구 및 배수로 보수공사(성립전) 50,000,000원	50,000	0	50,000
특	50,000	0	50,000
농공산업단지 운영 예비비	20,000	1,000	19,000
801 예비비	20,000	1,000	19,000
01 일반예비비	20,000	1,000	19,000
○농공산업단지운영사업 특별회계 예비비 경정 20,000,000원	20,000	1,000	19,000
재무활동(농공산업단지특별회계)	1,241,886	31,115	1,210,771
보전지출(농공산업단지특별회계)	31,886	31,115	771

부서: 기업지원과
 정책: 재무활동(농공산업단지특별회계)
 단위: 보전지출(농공산업단지특별회계)

(단위:천원)

부서·정책·단위(회계)·세부사업·편성목	예산액	기정액	비교증감
전년도 보조사업 반환금	31,886	31,115	771
802 반환금기타	31,886	31,115	771
02 시·도비보조금반환금	31,886	31,115	771
○농공단지 보수사업 반환이자	771,000원	771	0
내부거래지출(농공산업단지특별회계)(농공산업단지특별회계)	1,210,000	0	1,210,000
통합재정안정화기금 예탁	1,210,000	0	1,210,000
704 예탁금	1,210,000	0	1,210,000
01 예탁금	1,210,000	0	1,210,000
○통합재정안정화기금 예탁금	1,210,000,000원	1,210,000	0

환 경 과

세출예산사업명세서

2025년도 추경 3 회 일반회계 전체

부서: 환경과
 정책: 환경보전기반 구축
 단위: 환경보전 및 개선사업

(단위:천원)

부서·정책·단위(회계)·세부사업·편성목	예산액	기정액	비교증감
환경과	32,091,553	22,708,605	9,382,948
국	17,963,046	12,497,670	5,465,376
균	96,000	96,000	0
기	83,690	83,690	0
도	2,280,361	1,365,542	914,819
군	11,458,336	8,464,583	2,993,753
추	210,120	201,120	9,000
환경보전기반 구축	25,076,807	20,539,432	4,537,375
국	14,175,915	11,932,015	2,243,900
기	15,000	15,000	0
도	1,142,184	1,179,394	△37,210
군	9,700,588	7,369,903	2,330,685
추	43,120	43,120	0
환경보전 및 개선사업	10,648,407	10,969,767	△321,360
국	5,833,515	6,016,015	△182,500
기	15,000	15,000	0
도	1,142,184	1,179,394	△37,210
군	3,614,588	3,716,238	△101,650
추	43,120	43,120	0
전기자동차 구매 지원	4,597,280	4,774,440	△177,160
국	2,690,000	2,760,000	△70,000
도	585,680	606,390	△20,710
군	1,321,600	1,408,050	△86,450
402 민간자본이전	4,597,280	4,774,440	△177,160
국	2,690,000	2,760,000	△70,000
도	585,680	606,390	△20,710
군	1,321,600	1,408,050	△86,450
02 민간자본사업보조(이전채원) ○전기자동차 구매 지원(승용) 경정 2,220,000,000원	4,597,280	4,774,440	△177,160
국	1,170,000	1,050,000	120,000
도	420,000	420,000	0
군	630,000	630,000	0
○전기자동차 구매 지원(화물) 경정 2,377,280,000원	2,377,280	2,674,440	△297,160
국	1,520,000	1,710,000	△190,000
도	165,680	186,390	△20,710
군	691,600	778,050	△86,450
수소자동차 구매지원	2,587,500	2,755,000	△167,500
국	1,862,500	1,975,000	△112,500
도	217,500	234,000	△16,500
군	507,500	546,000	△38,500
402 민간자본이전	2,587,500	2,755,000	△167,500
국	1,862,500	1,975,000	△112,500

부서: 환경과
 정책: 환경보전기반 구축
 단위: 산업단지 환경보전 및 개선사업

(단위:천원)

부서·정책·단위(회계)·세부사업·편성목	예산액	기정액	비교증감
대풍산업단지 공공폐수처리시설 증설사업	7,140,400	2,666,015	4,474,385
국	4,292,400	1,866,000	2,426,400
군	2,848,000	800,015	2,047,985
401 시설비및부대비	7,140,400	2,666,015	4,474,385
국	4,292,400	1,866,000	2,426,400
군	2,848,000	800,015	2,047,985
01 시설비	6,620,436	2,166,015	4,454,421
○대풍산업단지 공공폐수처리시설 증설사업 경정 6,620,436,000원	6,620,436	2,166,015	4,454,421
국	3,928,425	1,516,000	2,412,425
군	2,692,011	650,015	2,041,996
02 감리비	519,964	500,000	19,964
○대풍산업단지 공공폐수처리시설 증설사업 경정 519,964,000원	519,964	500,000	19,964
국	363,975	350,000	13,975
군	155,989	150,000	5,989
대풍산업단지 완충저류시설 유지관리	92,000	72,650	19,350
201 일반운영비	51,070	50,650	420
01 사무관리비	2,070	1,650	420
○대풍산업단지 완충저류시설 전기안전관리 대행비 경정 1,320,000원	1,320	1,650	△330
○대풍산업단지 완충저류시설 CCTV 운영비(3개 월) 750,000원	750	0	750
401 시설비및부대비	40,930	22,000	18,930
01 시설비	40,930	22,000	18,930
○대풍산업단지 완충저류시설 채수펌프 수리 및 설치 2,000,000원	2,000	0	2,000
○대풍산업단지 완충저류시설 전동액츄에이 터 교체 및 설치 6,930,000원	6,930	0	6,930
○대풍산업단지 완충저류시설 제초작업비 10,000,000원	10,000	0	10,000
산업단지 공공폐수처리시설 운영관리	600,000	240,000	360,000
301 일반보전금	600,000	240,000	360,000
14 기타보상금	600,000	240,000	360,000
○성본산업단지 공공폐수처리시설 하수유입 분 처리비 경정 600,000,000원	600,000	240,000	360,000
야생동식물 생태계 보호	379,801	378,161	1,640
국	29,000	29,000	0
도	50,600	53,000	△2,400
군	163,201	168,161	△4,960
추	137,000	128,000	9,000
야생동식물 보호	379,801	378,161	1,640
국	29,000	29,000	0
도	50,600	53,000	△2,400
군	163,201	168,161	△4,960

부서: 환경과
 정책: 야생동식물 생태계 보호
 단위: 야생동식물 보호

(단위:천원)

부서·정책·단위(회계)·세부사업·편성목	예산액	기정액	비교증감
	추 137,000	128,000	9,000
야생동물 구조활동 및 보상	12,520	12,080	440
201 일반운영비	7,520	7,080	440
01 사무관리비	2,440	2,000	440
○수렵면허증 카드구입 440,000원	440	0	440
야생동물 피해방지단 지원	156,000	155,000	1,000
도	22,500	24,900	△2,400
군	52,500	58,100	△5,600
추	81,000	72,000	9,000
301 일반보전금	156,000	155,000	1,000
도	22,500	24,900	△2,400
군	52,500	58,100	△5,600
추	81,000	72,000	9,000
14 기타보상금	156,000	155,000	1,000
○야생동물 피해방지단 지원 경정 156,000,000원	156,000	155,000	1,000
도	22,500	24,900	△2,400
군	52,500	58,100	△5,600
추	81,000	72,000	9,000
야생동물 폐사체 관리	29,581	29,381	200
405 자산취득비	23,660	23,460	200
01 자산및물품취득비	23,660	23,460	200
○폐사체 처리 보관 냉장고 구입 경정 23,660,000원	23,660	23,460	200
환경 관리	19,427	12,180	7,247
국	7,247	0	7,247
군	12,180	12,180	0
군소음 관리	7,247	0	7,247
국	7,247	0	7,247
군소음 대책	7,247	0	7,247
국	7,247	0	7,247
301 일반보전금	7,247	0	7,247
국	7,247	0	7,247
14 기타보상금	7,247	0	7,247
○군소음 피해보상금 7,246,830원	7,247	0	7,247
국	7,247	0	7,247
대기오염 관리	1,049,075	942,005	107,070
국	443,255	377,655	65,600
군	96,000	96,000	0
도	95,288	85,448	9,840
군	414,532	382,902	31,630
대기환경 보전	1,049,075	942,005	107,070
국	443,255	377,655	65,600

부서: 환경과
 정책: 대기오염 관리
 단위: 대기환경 보전

(단위:천원)

부서·정책·단위(회계)·세부사업·편성목	예산액	기정액	비교증감
	국 96,000	96,000	0
	도 95,288	85,448	9,840
	군 414,532	382,902	31,630
환경오염 지도 단속	96,192	87,522	8,670
201 일반운영비	42,840	42,910	△70
01 사무관리비	27,280	27,350	△70
○오염도, 성분검사 대행 수수료(대기, 폐기물 등) 경정 5,530,000원	5,530	10,000	△4,470
○매연측정기기 수리 1,400,000원	1,400	0	1,400
○미세먼지 3차원 추적관리 측정기기 정도검사 3,000,000원	3,000	0	3,000
202 여비	17,852	12,852	5,000
01 국내여비	17,852	12,852	5,000
○환경지도 업무추진 여비 경정 17,852,000원	17,852	12,852	5,000
405 자산취득비	6,240	2,500	3,740
01 자산및물품취득비	6,240	2,500	3,740
○무취공기 제조장치 구입 3,740,000원	3,740	0	3,740
소규모 사업장 방지시설 설치 지원사업	674,400	576,000	98,400
	국 385,600	320,000	65,600
	도 86,640	76,800	9,840
	군 202,160	179,200	22,960
402 민간자본이전	674,400	576,000	98,400
	국 385,600	320,000	65,600
	도 86,640	76,800	9,840
	군 202,160	179,200	22,960
02 민간자본사업보조(이전재원)	674,400	576,000	98,400
○소규모 사업장 방지시설 설치 지원사업 경정 674,400,000원	674,400	576,000	98,400
	국 385,600	320,000	65,600
	도 86,640	76,800	9,840
	군 202,160	179,200	22,960
청정 수질관리	5,380,949	733,034	4,647,915
	국 3,307,629	159,000	3,148,629
	기 68,690	68,690	0
	도 992,289	47,700	944,589
	군 982,341	427,644	554,697
	추 30,000	30,000	0
수계 관리 및 수질 보전	5,380,949	733,034	4,647,915
	국 3,307,629	159,000	3,148,629
	기 68,690	68,690	0
	도 992,289	47,700	944,589
	군 982,341	427,644	554,697

부서: 환경과
정책: 청정 수질관리
단위: 수계 관리 및 수질 보전

(단위:천원)

부서·정책·단위(회계)·세부사업·편성목		예산액	기정액	비교증감	
		추	30,000	30,000	0
수계관리			13,894	9,344	4,550
201 일반운영비			4,050	2,000	2,050
01 사무관리비			4,050	2,000	2,050
○수계관리 홍보 경정 1,700,000원			1,700	2,000	△300
○기술자문위원회 상의수당 350,000원			350	0	350
○대소산업단지 공공폐수처리시설 사무실 등 2,000,000원			2,000	0	2,000
202 여비			9,844	7,344	2,500
01 국내여비			9,844	7,344	2,500
○수계관리 업무추진 여비 경정 9,844,000원			9,844	7,344	2,500
비점오염저감사업			4,992,905	348,000	4,644,905
		국	3,307,629	159,000	3,148,629
		도	992,289	47,700	944,589
		군	662,987	111,300	551,687
		추	30,000	30,000	0
201 일반운영비			200,000	30,000	170,000
		군	170,000	0	170,000
		추	30,000	30,000	0
02 공공운영비			200,000	30,000	170,000
○비점오염저감사업 사업부지 인도 강제집행 경정 200,000,000원			200,000	30,000	170,000
		군	170,000	0	170,000
		추	30,000	30,000	0
401 시설비및부대비			4,792,905	318,000	4,474,905
		국	3,307,629	159,000	3,148,629
		도	992,289	47,700	944,589
		군	492,987	111,300	381,687
01 시설비			4,559,515	318,000	4,241,515
○비점오염저감사업 경정 4,559,515,000원			4,559,515	318,000	4,241,515
		국	3,190,934	159,000	3,031,934
		도	957,281	47,700	909,581
		군	411,300	111,300	300,000
02 감리비			233,390	0	233,390
○비점오염저감사업 233,390,000원			233,390	0	233,390
		국	116,695	0	116,695
		도	35,008	0	35,008
		군	81,687	0	81,687
오염총량관리			32,460	34,000	△1,540
207 연구개발비			32,460	34,000	△1,540
01 연구용역비			32,460	34,000	△1,540

부서: 환경과
 정책: 청정 수질관리
 단위: 수계 관리 및 수질 보전

(단위:천원)

부서·정책·단위(회계)·세부사업·편성목	예산액	기정액	비교증감
○수질오염총량 오염원 조사 및 수질개선사업 계획 추진실적 작성 연구 용역 경정 20,460,000원	20,460	22,000	△1,540
재무활동(환경과)	150,578	68,877	81,701
보전지출(환경과)	150,578	68,877	81,701
전년도 보조사업 반환금	81,699	0	81,699
802 반환금기타	81,699	0	81,699
01 국고보조금반환금	72,224	0	72,224
○수소자동차 보급사업(승용, 고상) 45,000,000원	45,000	0	45,000
○수소자동차 보급사업 이자(승용, 고상) 610,640원	611	0	611
○수소자동차 보급사업 이자(저상) 3,300,160원	3,301	0	3,301
○금강수계관리기금 7,152,000원	7,152	0	7,152
○금강수계관리기금 이자 161,680원	162	0	162
○수질자동측정기기 설치운영 지원사업(이자포함) 15,997,450원	15,998	0	15,998
02 시·도비보조금반환금	9,475	0	9,475
○수소자동차 보급사업 6,600,000원	6,600	0	6,600
○수소자동차 보급사업 이자 89,560원	90	0	90
○대기환경측정소 운영비 지원사업(이자포함) 168,630원	169	0	169
○야생동물피해방지단지지원(이자포함) 71,860원	72	0	72
○생태계교란 생물 퇴치(기금)(이자포함) 78,770원	79	0	79
○야생동물 피해보상 지원사업(이자포함) 64,370원	65	0	65
○수질자동측정기기 설치운영 지원사업(이자포함) 2,399,820원	2,400	0	2,400
전년도이전 보조사업 반환금	68,879	68,877	2
802 반환금기타	68,879	68,877	2
01 국고보조금반환금	58,671	58,669	2
○2023년도 생태계교란 생물 퇴치사업(이자포함) 경정 706,260원	707	705	2

수질개선 특별회계

세입예산사업명세서

2025년도 추경 3 회 수질개선특별회계

장:
관:
항:

(단위:천원)

장·관·항·목	예산액	전년도예산액	비교증감
총 계			
해 당 조 목			

세출예산사업명세서

2025년도 추경 3 회 수질개선특별회계 환경과

부서: 환경과

정책: 재무활동(환경과)

단위: 보전지출(수질개선특별회계)

(단위:천원)

부서·정책·단위(회계)·세부사업·편성목	예산액	기정액	비교증감
환경과	63,444	57,022	6,422
기	57,022	57,022	0
군	6,422	0	6,422
재무활동(환경과)	6,422	0	6,422
보전지출(수질개선특별회계)	6,422	0	6,422
전년도 보조사업 반환금(수질개선특별회계)	6,422	0	6,422
802 반환금기타	6,422	0	6,422
01 국고보조금반환금	6,422	0	6,422
○한강수계관리기금(반납금)	6,341	0	6,341
6,341,000원			
○한강수계관리기금(발생이자)	81	0	81
80,120원			

청 소 위 생 과

세출예산사업명세서

2025년도 추경 3 회 일반회계 전체

부서: 청소위생과
정책: 폐기물 관리
단위: 생활쓰레기 및 폐기물 지도 관리

(단위:천원)

부서·정책·단위(회계)·세부사업·편성목	예산액	기정액	비교증감
청소위생과	22,767,631	22,334,266	433,365
국	186,710	228,710	△42,000
군	470,740	428,740	42,000
기	97,000	97,000	0
도	1,498,667	1,491,317	7,350
군	20,514,414	20,088,399	426,015
추	100	100	0
폐기물 관리	17,994,579	17,297,435	697,144
국	14,000	56,000	△42,000
군	470,740	428,740	42,000
기	37,000	37,000	0
도	1,460,467	1,453,117	7,350
군	16,012,372	15,322,578	689,794
생활쓰레기 및 폐기물 지도 관리	17,994,579	17,297,435	697,144
국	14,000	56,000	△42,000
군	470,740	428,740	42,000
기	37,000	37,000	0
도	1,460,467	1,453,117	7,350
군	16,012,372	15,322,578	689,794
생활폐기물 분리 배출	436,120	481,120	△45,000
201 일반운영비	40,000	35,000	5,000
01 사무관리비	40,000	35,000	5,000
○대형폐기물 스티커 제작 경정 35,000,000원	35,000	30,000	5,000
206 재료비	384,500	434,500	△50,000
01 재료비	384,500	434,500	△50,000
○쓰레기 규격봉투 제작 -20ℓ 용 경정 75,400,000원	329,500 75,400	379,500 125,400	△50,000 △50,000
청소대행사업 운영	8,273,096	8,473,096	△200,000
307 민간이전	8,253,096	8,453,096	△200,000
05 민간위탁금	8,253,096	8,453,096	△200,000
○생활폐기물 수집운반 대행비 경정 8,233,096,000원	8,233,096	8,433,096	△200,000
생활폐기물 처리시설 관리	5,754,265	4,930,124	824,141
201 일반운영비	65,216	63,216	2,000
02 공공운영비	10,000	8,000	2,000
○구매립장 유지보수 관리비 경정 4,000,000원	4,000	2,000	2,000
308 자치단체등이전	5,649,141	4,840,000	809,141
07 자치단체간부담금	5,500,000	4,500,000	1,000,000
○신 매립장 운영비 경정 5,500,000,000원	5,500,000	4,500,000	1,000,000
14 기타부담금	149,141	340,000	△190,859

부서: 청소위생과
 정책: 폐기물 관리
 단위: 생활쓰레기 및 폐기물 지도 관리

(단위:천원)

부서·정책·단위(회계)·세부사업·편성목	예산액	기 정 액	비교증감
○폐기물처분부담금 경정 149,141,000원	149,141	340,000	△190,859
401 시설비및부대비	32,300	19,300	13,000
01 시설비	32,300	19,300	13,000
○구매립장 유지 보수 공사 경정 5,000,000원	5,000	2,000	3,000
○구매립장 영상정보처리기기(CCTV)설치 공사 7,000,000원	7,000	0	7,000
○구매립장 노후 전기 공사 설계용역 3,000,000원	3,000	0	3,000
생활폐기물 줄이기 실천운동	33,271	33,268	3
201 일반운영비	33,271	33,268	3
01 사무관리비	33,271	33,268	3
○RFID 음식물쓰레기 계량장비 임차비 경정 28,303,000원	28,303	28,300	3
자원순환(재활용) 활성화사업	11,490	11,490	0
도	5,745	5,745	0
군	5,745	5,745	0
201 일반운영비	6,512	6,490	22
도	3,256	2,745	511
군	3,256	3,745	△489
01 사무관리비	6,512	6,490	22
○재활용 분리수거대 구입 경정 4,822,000원	4,822	4,800	22
도	2,411	2,400	11
군	2,411	2,400	11
○재활용품 수거용 투명봉투 제작 경정 1,690,000원	1,690	1,690	0
도	845	345	500
군	845	1,345	△500
301 일반보전금	1,978	2,000	△22
도	989	1,500	△511
군	989	500	489
14 기타보상금	1,978	2,000	△22
○고품질 재활용 가능자원 수거 인센티브 경정 1,978,000원	1,978	2,000	△22
도	989	1,500	△511
군	989	500	489
하천하구 쓰레기 정화사업	60,000	60,000	0
국	0	42,000	△42,000
군	42,000	0	42,000
군	18,000	18,000	0
401 시설비및부대비	60,000	60,000	0
국	0	42,000	△42,000
군	42,000	0	42,000

부서: 청소위생과
 정책: 폐기물 관리
 단위: 생활쓰레기 및 폐기물 지도 관리

(단위:천원)

부서·정책·단위(회계)·세부사업·편성목	예산액	기정액	비교증감
	18,000	18,000	0
01 시설비	60,000	60,000	0
○하천하구 방치폐기물 처리비(자원변경) 경정 60,000,000원	60,000	60,000	0
	0	42,000	△42,000
	42,000	0	42,000
	18,000	18,000	0
영농폐기물 수거처리 지원사업	129,500	105,000	24,500
	38,850	31,500	7,350
	90,650	73,500	17,150
401 시설비및부대비	129,500	105,000	24,500
	38,850	31,500	7,350
	90,650	73,500	17,150
01 시설비	125,540	101,040	24,500
○영농폐기물 위탁처리비 경정 125,540,000원	125,540	101,040	24,500
	37,662	30,312	7,350
	87,878	70,728	17,150
상상대로 행복한 음성만들기(자원 재활용)	110,000	40,000	70,000
402 민간자본이전	110,000	40,000	70,000
01 민간자본사업보조(자체재원)	110,000	40,000	70,000
○대소면 소석1리 재활용품 분리수거함 설치 공사 15,000,000원	15,000	0	15,000
○대소면 태생2리 재활용품 분리수거장 설치 공사 15,000,000원	15,000	0	15,000
○삼성면 선정3리 재활용품 분리수거장 설치 공사 20,000,000원	20,000	0	20,000
○삼성면 덕정4리 재활용품 분리수거장 설치 공사 20,000,000원	20,000	0	20,000
재활용 자원화 활동 지원	10,400	5,000	5,400
301 일반보전금	10,400	5,000	5,400
14 기타보상금	10,400	5,000	5,400
○재활용 가능 자원 수거 장려금 운영 경정 9,000,000원	9,000	5,000	4,000
○음식물류폐기물 감량 우수 공동주택 인센 티브 1,400,000원	1,400	0	1,400
폐가전제품 중간집하장 운영	75,100	66,000	9,100
201 일반운영비	5,500	0	5,500
01 사무관리비	5,500	0	5,500
○폐가물 운반 팔레트 275,000원 * 20개	5,500	0	5,500
405 자산취득비	3,600	0	3,600
01 자산및물품취득비	3,600	0	3,600
○폐가전제품 중간집하장 안전용품 3,600,000원	3,600	0	3,600

부서: 청소위생과
 정책: 폐기물 관리
 단위: 생활쓰레기 및 폐기물 지도 관리

(단위:천원)

부서·정책·단위(회계)·세부사업·편성목		예산액	가 정 액	비교증감
상상대로 행복한 음성만들기(쓰레기 불법투기 감시용 CCTV설치)		9,000	0	9,000
402 민간자본이전		9,000	0	9,000
01 민간자본사업보조(자체재원)		9,000	0	9,000
○감곡 왕장1리 쓰레기 불법투기 감시용 CCTV 설치 9,000,000원		9,000	0	9,000
가축분뇨 관리		356,574	329,574	27,000
		기	60,000	0
		군	296,574	27,000
가축분뇨 공공처리시설		252,560	225,560	27,000
가축분뇨 공공처리시설 설치·운영		252,560	225,560	27,000
401 시설비및부대비		227,000	200,000	27,000
01 시설비		227,000	200,000	27,000
○2025년도 가축분뇨 공공처리시설 주변마을 주민숙원사업 경정 198,000,000원		198,000	200,000	△2,000
○대기방지시설 계단설치 22,000,000원		22,000	0	22,000
○사물인터넷 측정기기 설치 7,000,000원		7,000	0	7,000
식품위생관리 지원		480,428	417,428	63,000
		국	172,710	0
		도	38,200	0
		군	269,418	63,000
		추	100	0
식품공중업소 안전관리		480,428	417,428	63,000
		국	172,710	0
		도	38,200	0
		군	269,418	63,000
		추	100	0
위생업소 관리		78,252	15,252	63,000
307 민간이전		63,000	0	63,000
02 민간경상사업보조		63,000	0	63,000
○일반음식점 확산성 소화기 지원사업 63,000,000원		63,000	0	63,000
향토음식거리 지원사업		15,000	15,000	0
		도	6,000	0
		군	9,000	0
201 일반운영비		6,000	15,000	△9,000
		도	2,400	△3,600
		군	3,600	△5,400
01 사무관리비		6,000	15,000	△9,000
○향토음식거리 홍보위생용품 제작 경정 6,000,000원		6,000	15,000	△9,000
		도	2,400	△3,600

부서: 청소위생과
 정책: 식품위생관리 지원
 단위: 식품공중업소 안전관리

(단위:천원)

부서·정책·단위(회계)·세부사업·편성목		예산액	기정액	비교증감
		군 3,600	9,000	△5,400
301	일반보전금	9,000	0	9,000
		도 3,600	0	3,600
		군 5,400	0	5,400
14	기타보상금	9,000	0	9,000
	○향토음식거리 활성화 지원	9,000,000원	0	9,000
		도 3,600	0	3,600
		군 5,400	0	5,400
재무활동(청소위생과)		3,899,737	4,253,516	△353,779
보전지출(청소위생과)		49,653	403,432	△353,779
전년도 보조사업 반환금(청소위생과)		49,653	403,432	△353,779
802	반환금기타	49,653	403,432	△353,779
01	국고보조금반환금	29,805	403,432	△373,627
	○음성군 가축분뇨공공처리시설 설치사업 집행잔액	경정 0원	260,040	△260,040
	○음성군 가축분뇨공공처리시설 설치사업 반납이자	경정 0원	143,392	△143,392
	○하천하구 쓰레기 정화사업	4,778,000원	0	4,778
	○하천하구 쓰레기 정화사업(이자)	132,000원	0	132
	○건강기능식품 관리	72,410원	0	73
	○위생용품 안전관리	492,310원	0	493
	○어린이보호식품 전담관리원 활동 집행잔액 및 이자반납	12,510원	0	13
	○유통수산물 안전관리사업	72,980원	0	73
	○식품안전 감시 및 대응사업	2,487,160원	0	2,488
	○급식관리지원센터 운영 위탁	3,754,070원	0	3,755
	○슬레이트 처리지원 사업(집행잔액 및 발생이자)	18,000,000원	0	18,000
02	시·도비보조금반환금	19,848	0	19,848
	○향토음식거리 지원사업 집행잔액 및 이자 반납	23,300원	0	24
	○일반음식점K급 소화기 지원사업	12,922,260원	0	12,923
	○급식관리지원센터 운영 위탁	750,890원	0	751
	○슬레이트 처리지원 사업(집행잔액 및 발생이자)	6,000,000원	0	6,000
	○농약빈병수거함 설치 지원사업(집행잔액 및 발생이자)	100,000원	0	100
	○영농폐기물 수거처리 지원사업(집행잔액 및 발생이자)	50,000원	0	50

수질개선 특별회계

세입예산사업명세서

2025년도 추경 3 회 수질개선특별회계

장:
관:
항:

(단위:천원)

장·관·항·목	예산액	전년도예산액	비교증감
총 계			
해 당 없 음			

세출예산사업명세서

2025년도 추경 3 회 수질개선특별회계 청소위생과

부서: 청소위생과
 정책: 가축분뇨 관리
 단위: 가축분뇨 공공처리시설(수질개선특별회계)

(단위:천원)

부서·정책·단위(회계)·세부사업·편성목	예산액	기정액	비교증감
청소위생과	3,454,228	3,433,334	20,894
기	638,762	638,762	0
군	2,815,466	2,794,572	20,894
가축분뇨 관리	3,454,228	3,433,334	20,894
기	638,762	638,762	0
군	2,815,466	2,794,572	20,894
가축분뇨 공공처리시설(수질개선특별회계)	3,454,228	3,433,334	20,894
기	638,762	638,762	0
군	2,815,466	2,794,572	20,894
가축분뇨 공공처리시설 설치·운영	3,454,228	3,433,334	20,894
기	638,762	638,762	0
군	2,815,466	2,794,572	20,894
307 민간이전	3,454,228	3,433,334	20,894
기	638,762	638,762	0
군	2,815,466	2,794,572	20,894
05 민간위탁금	3,454,228	3,433,334	20,894
○가축분뇨 공공처리시설 운영비	3,454,228	3,433,334	20,894
경정 3,454,227,610원	3,454,228	3,433,334	20,894
기	638,762	638,762	0
군	2,815,466	2,794,572	20,894

식품진흥기금

1. 운용 총칙

회계연도 : 2025년
예산차수 : 추경 3 회
회계구분 : 식품진흥기금

① 기금설치 개요

- (1) 설치근거 : 식품위생법 제89조
- (2) 설치목적 : 식품위생 및 군민영양의 수준향상
- (3) 설치년도 : 2000년

② 기금운용의 기본방향

- (1) 기금사업의 목표 : 식품위생 및 군민영양의 수준향상을 위한 사업
- (2) 2025년도 기금사업 개요 : 음식문화 개선 및 좋은식단 실천을 위한 사업의 지원 및 식품위생 관련행사 등 참여자 지원 및 부대경비

③ 기금조성 및 운용

(1) 기금조성 현황

○ 연도말 기금 조성액

(단위 : 천원)

2024년도 말 조성액 ㉑	2025년도 조성계획			2025년도 말 조성액㉒ = ㉑ + ㉓	비 고
	수입 ㉔	지출 ㉕	증감 ㉖ = ㉔ - ㉕		
661,069	174,770	119,533	55,237	716,306	

○ 기금 총 조성규모

(단위 : 천원)

2025년도 말 조성액 ㉑	융자금 미회수채권 ㉒	지역개발채권 미상환잔액 ㉓	총 조성규모 ㉑=㉒+㉓-㉔
716,306	0	0	716,306

- (2) 재원조성 : 과징금, 기금의 운용으로 생기는 수익금등
- (3) 지원기준 : 식품위생 및 군민영양의 수준향상
- (4) 지원대상 : 법 제89조 제3항의 규정에 의한 사업, 식품위생관련행사등 참여자지원 및 부대경비

2. 자금운용계획

회계연도 : 2025년
 예산차수 : 추경 3 회
 회계구분 : 식품진흥기금

① 자금수지총괄

(단위:천원)

수 입 계 획				지 출 계 획			
항 목	수입액	기정액	증 감	항 목	지출액	기정액	증 감
합 계	835,839	835,839	0	합 계	835,839	835,839	0
전 입 금	0	0	0	비용자성사업비	59,140	59,140	0
보 조 금	5,170	5,170	0	융자성사업비	0	0	0
차 입 금	0	0	0	인 력 운 영 비	0	0	0
융 자 금 회 수 (이 자 포 함)	0	0	0	기 본 경 비	0	0	0
예탁금원금회수	0	0	0	예 탁 금	0	0	0
예 치 금 회 수	661,069	661,069	0	예 치 금	716,306	716,699	△393
예 수 금	0	0	0	차입금원리금상환	0	0	0
이 자 수 입	19,600	19,600	0	예수금원리금상환	0	0	0
기 타 수 입	150,000	150,000	0	기 타 지 출	60,393	60,000	393

회계연도 : 2025년
예산차수 : 추경 3 회
회계구분 : 식품진흥기금

② 수입계획

(단위:천원)

장·관·항·목	수입액	기정액	증 감	산 출 내 역
해 당 없 음				

회계연도 : 2025년
 예산차수 : 추경 3 회
 회계구분 : 식품진흥기금

③ 지출계획

(단위:천원)

조직·부문·정책·단위·세부사업·면성목	지출액	기정 지출액	비교증감
청소위생과	835,839	835,839	0
폐기물	716,699	716,699	0
재무활동(청소위생과)	716,699	716,699	0
보전지출(식품진흥기금)	716,699	716,699	0
식품진흥기금 예치금	716,306	716,699	△393
602 예치금	716,306	716,699	△393
01 일반예치금 △393	716,306	716,699	△393
○식품진흥기금 예치금 경정 716,306,000원 - 기정 716,699,000원 = △393			
전년도 보조사업 반환금	393	0	393
802 반환금기타	393	0	393
02 시·도비보조금반환금 393	393	0	393
○소비자식품위생감시원 활동비 364,510원 = 365			
○음식문화개선추진협의회 개최지원비 28,000원 = 28			
지 출 합 계	835,839	835,839	0

3. 연도별 기금조성 및 집행현황

회계연도 : 2025년
예산자수 : 추경 3 회
회계구분 : 식품진흥기금

(단위:천원)

연도별	조성액							
	계②	전입금	보조금	차입금	융자금회수 (이자포함)	예수금	이자수입	기타수입
2019년 까지	1,783,263	0	26,059	0	0	0	116,809	1,640,395
2020년도	102,538	0	16,800	0	0	0	12,718	73,020
2021년도	49,170	0	17,600	0	0	0	7,195	24,375
2022년도	47,268	0	9,600	0	0	0	5,258	32,410
2023년도	40,780	0	7,600	0	0	0	13,910	19,270
2024년도	55,105	0	1,600	0	0	0	18,830	34,675
2025년도	174,770	0	5,170	0	0	0	19,600	150,000
계	2,252,894	0	84,429	0	0	0	194,320	1,974,145

3. 연도별 기금조성 및 집행현황

회계연도 : 2025년
 예산자수 : 추경 3 회
 회계구분 : 식품진흥기금

(단위:천원)

연 도 별	집 행 액							잔액 ㉠-㉡
	계㉠	비용자성 사업비	용자성사 업비	인력운영비 및 기본경비	차입금원 리금상환	예수금원 리금상환	기타지출	
2019년 까지	1,009,497	406,104	0	68,538	0	0	534,855	773,766
2020년도	125,666	121,586	0	0	0	0	4,080	△23,128
2021년도	124,277	122,566	0	0	0	0	1,711	△75,107
2022년도	63,768	51,685	0	0	0	0	12,083	△16,500
2023년도	55,180	41,580	0	0	0	0	13,600	△14,400
2024년도	38,667	29,677	0	0	0	0	8,990	16,438
2025년도	119,533	59,140	0	0	0	0	60,393	55,237
계	1,536,588	832,338	0	68,538	0	0	635,712	716,306

4. 예치금 및 예탁금 명세

회계연도 : 2025년
예산차수 : 추경 3 회
회계구분 : 식품진흥기금

(단위:천원)

구분	예치(탁)처	예치 및 예탁액				비고
		2023년도말현재액	2024년도말현재액①	2025년도말현재액②	증감(②-①)	
합계		644,631	661,069	716,306	55,237	
예치금	소계	644,631	661,069	716,306	55,237	
	농협	644,631	661,069	716,306	55,237	

안 전 건 설 국

균형개발과

세출예산사업명세서

2025년도 추경 3 회 일반회계 전체

부서: 균형개발과
 정책: 지역균형개발
 단위: 도시재생 활성화 및 지원

(단위:천원)

부서·정책·단위(회계)·세부사업·편성목	예산액	기정액	비교증감
균형개발과	29,305,579	25,747,440	3,558,139
국	794,000	600,000	194,000
군	1,932,000	1,932,000	0
특	249,000	0	249,000
도	3,084,000	2,875,500	208,500
조	605,000	505,000	100,000
군	22,641,579	19,834,940	2,806,639
지역균형개발	4,508,675	4,318,675	190,000
군	1,332,000	1,332,000	0
도	167,000	167,000	0
군	3,009,675	2,819,675	190,000
도시재생 활성화 및 지원	3,808,675	3,618,675	190,000
군	1,332,000	1,332,000	0
도	167,000	167,000	0
군	2,309,675	2,119,675	190,000
도시재생 지원	1,995,175	1,805,175	190,000
201 일반운영비	115,230	85,230	30,000
02 공공운영비	83,856	53,856	30,000
○도시재생시설 전기요금	61,440	31,440	30,000
경정 61,440,000원			
401 시설비및부대비	1,306,000	1,146,000	160,000
01 시설비	1,306,000	1,146,000	160,000
○도시재생시설 개선사업	160,000	0	160,000
160,000,000원			
취약지 개발	14,202,009	11,518,790	2,683,219
특	249,000	0	249,000
도	454,000	267,000	187,000
조	605,000	505,000	100,000
군	12,894,009	10,746,790	2,147,219
살기좋은 농촌만들기	14,202,009	11,518,790	2,683,219
특	249,000	0	249,000
도	454,000	267,000	187,000
조	605,000	505,000	100,000
군	12,894,009	10,746,790	2,147,219
소규모주민숙원사업(자체)	5,853,494	4,070,795	1,782,699
201 일반운영비	9,000	0	9,000
01 사무관리비	9,000	0	9,000
○토목설계 적산프로그램(EST) 구입	9,000	0	9,000
9,000,000원			
202 여비	8,000	3,500	4,500
01 국내여비	8,000	3,500	4,500
○소규모시설업무추진 여비	8,000	3,500	4,500
경정 8,000,000원			
401 시설비및부대비	5,552,725	3,926,725	1,626,000

부서: 균형개발과
 정책: 취약지 개발
 단위: 살기좋은 농촌만들기

(단위:천원)

부서·정책·단위(회계)·세부사업·편성목	예산액	기정액	비교증감
01 시설비	5,516,000	3,900,000	1,616,000
○소규모주민숙원사업	2,880,000	1,350,000	1,530,000
-음성 읍내2리 아스콘 재포장공사	30,000,000원	30,000	0
-음성 신천2리 세천 정비공사	20,000,000원	20,000	0
-음성 소여2리 구거 정비공사	50,000,000원	50,000	0
-음성 읍내1리 구거 정비공사	20,000,000원	20,000	0
-음성 용산5리 구거 사면 정비공사	20,000,000원	20,000	0
-음성 삼생4리 수로암거 정비공사	30,000,000원	30,000	0
-금왕 구계2리 아스콘 덧씌우기공사	50,000,000원	50,000	0
-금왕 본대1리 마을회관 주변 정비공사	40,000,000원	40,000	0
-금왕 신평리 농로포장공사	30,000,000원	30,000	0
-금왕 내곡리 마을진입로 확포장공사	50,000,000원	50,000	0
-소이 중동4리 세천정비공사	경정 40,000,000원	40,000	20,000
-소이 대장2리 배수로정비공사	35,000,000원	35,000	0
-소이 금고1리 옹벽설치공사	35,000,000원	35,000	0
-소이 충도4리 농로사면 정비공사	40,000,000원	40,000	0
-소이 중동3리 세천 정비공사	40,000,000원	40,000	0
-원남 하당1리 배수로 및 농로 포장공사	30,000,000원	30,000	0
-원남 보천2리 세천 정비공사	30,000,000원	30,000	0
-원남 마송2리 배수로 정비공사	40,000,000원	40,000	0
-원남 마송3리 배수로 정비공사	25,000,000원	25,000	0
-원남 조촌1리 아스콘덧씌우기공사	45,000,000원	45,000	0
-맹동 인곡1리 아스콘덧씌우기사업	40,000,000원	40,000	0
-맹동 통동1리 배수로 정비사업	30,000,000원	30,000	0
-맹동 통동2리 세천 정비사업	40,000,000원	40,000	0

부서: 균형개발과
 정책: 취약지 개발
 단위: 살기좋은 농촌만들기

(단위:천원)

부서·정책·단위(회계)·세부사업·편성목	예산액	가 정 액	비교증감
-맹동 용촌1리 배수로 및 농로 정비공사 20,000,000원	20,000	0	20,000
-맹동 쌍정2리 마을안길 확포장공사 40,000,000원	40,000	0	40,000
-대소 오류2리 농로 확포장공사 30,000,000원	30,000	0	30,000
-대소 미국1리 배수로 정비공사 50,000,000원	50,000	0	50,000
-대소 대풍1리 마을안길 정비공사 30,000,000원	30,000	0	30,000
-대소 대풍2리 가드레일 설치공사 10,000,000원	10,000	0	10,000
-대소 삼호2리 마을안길 정비공사 15,000,000원	15,000	0	15,000
-대소 삼정2리 배수로 정비공사 35,000,000원	35,000	0	35,000
-삼성 능산1리 하수관로 정비사업 경정 60,000,000원	60,000	30,000	30,000
-삼성 덕정2리 배수로 정비사업 30,000,000원	30,000	0	30,000
-삼성 청용2리 배수로 정비사업 50,000,000원	50,000	0	50,000
-삼성 대정2리 농로 정비공사 30,000,000원	30,000	0	30,000
-삼성 양덕1리 세천 정비공사 30,000,000원	30,000	0	30,000
-생극 팔성1리 소교량 정비사업 50,000,000원	50,000	0	50,000
-생극 팔성3리 아스콘덧씌우기공사 경정 0원	0	42,000	△42,000
-생극 팔성3리 마을 정비공사 42,000,000원	42,000	0	42,000
-생극 신양2리 아스콘덧씌우기공사 경정 0원	0	43,000	△43,000
-생극 신양2리 마을 정비공사 43,000,000원	43,000	0	43,000
-생극 신양3리 농로포장공사 30,000,000원	30,000	0	30,000
-생극 차평1리 마을 정비공사 25,000,000원	25,000	0	25,000
-생극 병암1리 마을섬터 정비공사 30,000,000원	30,000	0	30,000
-생극 방축리 세천 정비공사 15,000,000원	15,000	0	15,000
-생극 생2리 배수로 정비공사 20,000,000원	20,000	0	20,000
-강곡 영산2리 배수로 정비공사 20,000,000원	20,000	0	20,000

부서: 균형개발과
 정책: 취약지 개발
 단위: 살기좋은 농촌만들기

(단위:천원)

부서·정책·단위(회계)·세부사업·편성목	예산액	기정액	비교증감
-감곡 사곡3리 농로 포장공사 20,000,000원	20,000	0	20,000
-감곡 문촌2리 마을안길 정비공사 35,000,000원	35,000	0	35,000
-감곡 월정리(오랑골) 마을안길 아스콘덧씌우기공사 37,000,000원	37,000	0	37,000
-감곡 영산1리(젓말) 배수로 정비공사 36,000,000원	36,000	0	36,000
-감곡 단평2리 세천 정비공사 22,000,000원	22,000	0	22,000
○소규모시설 계속사업 및 고충민원사업 460,000	460,000	400,000	60,000
-소이 중동1리 우수관로 정비공사 60,000,000원	60,000	0	60,000
-대소 소석1리 배수로 정비공사 경정 0원	0	130,000	△130,000
-대소 소석1리 배수로 개선사업 130,000,000원	130,000	0	130,000
○제2종 및 기타시설(소교량) 정기안전점검 용역 13,000,000원	13,000	0	13,000
○제3종 교량 실태조사 용역 13,000,000원	13,000	0	13,000
03 시설부대비 ○소규모 공공시설 안전관리 장비임차료 경정 30,000,000원	36,725	26,725	10,000
	30,000	20,000	10,000
402 민간자본이전	232,329	89,130	143,199
01 민간자본사업보조(자체재원)	232,329	89,130	143,199
○금왕 무극3리 마을회관 보수공사 19,683,000원	19,683	0	19,683
○금왕 삼봉2리 마을회관 리모델링공사 19,440,000원	19,440	0	19,440
○금왕 호산1리 마을회관 보수공사 5,135,000원	5,135	0	5,135
○소이 충도2리 마을회관 보수공사 경정 19,800,000원	19,800	5,000	14,800
○대소 태생2리 마을회관 보수공사 19,800,000원	19,800	0	19,800
○대소 삼정2리 마을회관 보수공사 19,800,000원	19,800	0	19,800
○삼성 대야리 마을회관 보수공사 9,000,000원	9,000	0	9,000
○생곡 관성3리 마을회관 보수공사 17,820,000원	17,820	0	17,820
○감곡 오향6리 마을회관 보수공사 17,721,000원	17,721	0	17,721
소규모주민주원사업(특별교부세)	130,000	0	130,000
	특 130,000	0	130,000
401 시설비및부대비	130,000	0	130,000
	특 130,000	0	130,000

부서: 균형개발과
 정책: 취약지 개발
 단위: 살기좋은 농촌만들기

(단위:천원)

부서·정책·단위(회계)·세부사업·편성목	예산액	기정액	비교증감
01 시설비	130,000	0	130,000
○소이면 중동리 새천001 정비사업(성립전) 100,000,000원	100,000	0	100,000
특	100,000	0	100,000
○생극면 생3리 사면정비공사(성립전) 30,000,000원	30,000	0	30,000
특	30,000	0	30,000
소규모주민숙원사업(특별조정교부금)	605,000	505,000	100,000
조	605,000	505,000	100,000
401 시설비및부대비	605,000	505,000	100,000
조	605,000	505,000	100,000
01 시설비	605,000	505,000	100,000
○음성읍 한별1리 마을안길 사면정비사업(성립전) 100,000,000원	100,000	0	100,000
조	100,000	0	100,000
2025년 여름철 우기대비 관로준설(특별교부세)	119,000	0	119,000
특	119,000	0	119,000
401 시설비및부대비	119,000	0	119,000
특	119,000	0	119,000
01 시설비	68,000	0	68,000
○2025년 여름철 우기대비 관로준설(성립전) 68,000,000원	68,000	0	68,000
특	68,000	0	68,000
03 시설부대비	51,000	0	51,000
○2025년 여름철 우기대비 관로준설(성립전) 51,000,000원	51,000	0	51,000
특	51,000	0	51,000
생활불편시설 개선사업(보조)	454,000	267,000	187,000
도	454,000	267,000	187,000
401 시설비및부대비	309,000	172,000	137,000
도	309,000	172,000	137,000
01 시설비	309,000	172,000	137,000
○소이 충도4리 농로 포장공사 20,000,000원	20,000	0	20,000
도	20,000	0	20,000
○원남 상노리 배수로 정비공사 30,000,000원	30,000	0	30,000
도	30,000	0	30,000
○삼성 대정2리 농로정비사업 25,000,000원	25,000	0	25,000
도	25,000	0	25,000
○생극 관성3리 농로포장사업 27,000,000원	27,000	0	27,000
도	27,000	0	27,000

부서: 균형개발과
 정책: 취약지 개발
 단위: 살기좋은 농촌만들기

(단위:천원)

부서·정책·단위(회계)·세부사업·편성목	예산액	기정액	비교증감
○감곡 문촌3리 수로관 정비공사 35,000,000원	35,000	0	35,000
도	35,000	0	35,000
402 민간자본이전	145,000	95,000	50,000
도	145,000	95,000	50,000
02 민간자본사업보조(이전재원)	145,000	95,000	50,000
○음성 읍내2리 마을회관 리모델링 30,000,000원	30,000	0	30,000
도	30,000	0	30,000
○생곡 방축리 마을회관 개보수사업 20,000,000원	20,000	0	20,000
도	20,000	0	20,000
상상대로 행복한 음성만들기(소규모 마을속원사업)	6,878,215	6,513,695	364,520
401 시설비및부대비	6,041,731	5,691,349	350,382
01 시설비	6,041,731	5,691,349	350,382
○소규모시설 측량 및 설계용역비 경정 100,000,000원	100,000	50,000	50,000
○상상대로 행복한 음성만들기	5,941,731	5,641,349	300,382
-음성 초천3리 마을진입로 확포장공사 경정 86,000,000원	86,000	100,000	△14,000
-음성 초천3리 마을안길 사면 정비공사 14,000,000원	14,000	0	14,000
-음성 신천1리 야외운동기구 비가림시설 설치사업 12,000,000원	12,000	0	12,000
-음성 용산5리 배수로정비 및 급식소 주변정비공사 60,000,000원	60,000	0	60,000
-음성 용산5리 마을진입로 소교량 확장 경정 0원	0	60,000	△60,000
-금왕 금석1리 마을안길 정비공사 경정 68,000,000원	68,000	100,000	△32,000
-금왕 정생1리 마을진입로 개선공사 경정 16,800,000원	16,800	36,000	△19,200
-금왕 육령2리 통행환경 개선사업 경정 44,000,000원	44,000	60,000	△16,000
-금왕 사창리 우물복원 및 배수로정비공사 경정 38,514,000원	38,514	58,000	△19,486
-금왕 사창리 농로 및 배수로 정비공사 39,400,000원	39,400	0	39,400
-원남 주봉3리 마을안길확포장공사 경정 0원	0	35,000	△35,000
-원남 주봉3리 마을 정비공사 35,000,000원	35,000	0	35,000
-맹동 두성1리 마을안길 사면정비사업 경정 36,697,000원	36,697	60,000	△23,303
-맹동 두성1리 마을 진입로 확포장공사 16,300,000원	16,300	0	16,300
-맹동 용촌2리 마을쉼터 조성사업 경정 0원	0	25,000	△25,000

부서: 균형개발과
 정책: 취약지 개발
 단위: 살기좋은 농촌만들기

(단위:천원)

부서·정책·단위(회계)·세부사업·편성목	예산액	기정액	비교증감
-맹동 용촌2리 마을공동주차장 설치사업 68,000,000원	68,000	0	68,000
-대소 삼호1리 아스콘덧씌우기 공사 경정 0원	0	40,000	△40,000
-대소 오류3리 마을안길 아스콘덧씌우기공사 경정 0원	0	50,000	△50,000
-대소 삼정5리 야외운동기구 비가림시설 설치 12,000,000원	12,000	0	12,000
-대소 태생2리 마을 정비공사 10,620,000원	10,620	0	10,620
-대소 오류3리 마을안길 정비공사 9,290,000원	9,290	0	9,290
-대소 미곡2리 운동기구 차양 및 수로정비 경정 0원	0	20,000	△20,000
-대소 미곡2리 운동기구 차양설치 15,000,000원	15,000	0	15,000
-대소 미곡2리 배수로 정비공사 5,000,000원	5,000	0	5,000
-삼성 양덕1리 소하천 소교량 정비공사 경정 0원	0	50,000	△50,000
-삼성 덕정2리 마을안길 정비공사 41,000,000원	41,000	0	41,000
-삼성 덕정11리 아스콘덧씌우기공사 경정 37,000,000원	37,000	50,000	△13,000
-삼성 선정1리 야외운동기구 설치사업 10,000,000원	10,000	0	10,000
-삼성 선정2리 마을표지석 설치공사 21,000,000원	21,000	0	21,000
-삼성 덕정4리 마을안길 정비사업 48,000,000원	48,000	0	48,000
-삼성 대사리 배수로 정비공사 19,000,000원	19,000	0	19,000
-삼성 용대1리 야외운동기구 교체 및 추가 30,000,000원	30,000	0	30,000
-삼성 용성1리 아스콘 덧씌우기공사 11,000,000원	11,000	0	11,000
-생극 병암2리 마을화단 조성공사 경정 18,000,000원	18,000	11,000	7,000
-생극 생3리 농로 확장공사 63,000,000원	63,000	0	63,000
-생극 차평1리 마을 정비공사 89,000,000원	89,000	0	89,000
-생극 팔성3리 마을안길 정비공사 경정 0원	0	78,000	△78,000
-생극 팔성3리 마을 정비공사 56,000,000원	56,000	0	56,000
-생극 차평2리 마을안길 정비공사 경정 68,000,000원	68,000	100,000	△32,000

부서: 균형개발과
 정책: 취약지 개발
 단위: 살기좋은 농촌만들기

(단위:천원)

부서·정책·단위(회계)·세부사업·편성목	예산액	기정액	비교증감
-생곡 오성2리 쉼터조성 및 마을 정비공사 23,000,000원	23,000	0	23,000
-감곡 왕장3리 마을안길 아스콘포장공사 경정 48,300,000원	48,300	29,500	18,800
-감곡 문촌1리 배수로 정비공사 24,105,000원	24,105	0	24,105
-감곡 사곡1리 경로당 사면정비공사 21,750,000원	21,750	0	21,750
-감곡 문촌5리 제방독길 확포장공사 47,106,000원	47,106	0	47,106
-감곡 오향2리 배수로정비사업 경정 20,000,000원	20,000	19,000	1,000
402 민간자본이전	836,484	822,346	14,138
01 민간자본사업보조(자체재원)	836,484	822,346	14,138
○금왕 무곡4리 마을회관 보수공사 20,000,000원	20,000	0	20,000
○원남 상당1리 마을회관 보수공사 54,000,000원	54,000	0	54,000
○대소 태생1리 마을회관 지붕개량공사 14,638,000원	14,638	0	14,638
○삼성 선정2리 마을창고시설 설치공사 경정 0원	0	21,000	△21,000
○삼성 양덕1리 마을회관 리모델링공사 50,000,000원	50,000	0	50,000
○생곡 방축리 마을회관 리모델링공사 경정 22,000,000원	22,000	45,000	△23,000
○생곡 차평1리 마을회관 증축공사 경정 0원	0	89,000	△89,000
○감곡 문촌5리 마을회관 옥상방수공사 8,500,000원	8,500	0	8,500
농업기반조성	7,898,435	7,660,901	237,534
국	794,000	600,000	194,000
군	600,000	600,000	0
도	2,463,000	2,441,500	21,500
군	4,041,435	4,019,401	22,034
농업기반시설 확충	7,898,435	7,660,901	237,534
국	794,000	600,000	194,000
군	600,000	600,000	0
도	2,463,000	2,441,500	21,500
군	4,041,435	4,019,401	22,034
한발대비용수개발	230,000	0	230,000
국	184,000	0	184,000
도	23,000	0	23,000
군	23,000	0	23,000
401 시설비및부대비	230,000	0	230,000
국	184,000	0	184,000

부서: 균형개발과
정책: 농업기반조성
단위: 농업기반시설 확충

(단위:천원)

부서·정책·단위(회계)·세부사업·편성목	예산액	기정액	비교증감
	도 23,000	0	23,000
	군 23,000	0	23,000
01 시설비	230,000	0	230,000
○한발대비 용수개발사업(일부 성립전) 230,000,000원	230,000	0	230,000
	국 184,000	0	184,000
	도 23,000	0	23,000
	군 23,000	0	23,000
농업기반시설 운영	269,811	263,781	6,030
201 일반운영비	111,370	105,340	6,030
02 공공운영비	95,370	89,340	6,030
○차곡저수지 조기경보시스템 전기요금 및 통신료 2,150,000원	2,150	0	2,150
○수위계측시스템 통신료 880,000원	880	0	880
○수리계 통합납부 전기료 경정 83,000,000원	83,000	80,000	3,000
가뭄대비 농업용수기반시설정비사업	45,000	50,000	△5,000
	도 13,500	15,000	△1,500
	군 31,500	35,000	△3,500
401 시설비및부대비	45,000	50,000	△5,000
	도 13,500	15,000	△1,500
	군 31,500	35,000	△3,500
01 시설비	45,000	50,000	△5,000
○오선지구 가뭄대비 농업용수 기반시설 정 비사업 경정 45,000,000원	45,000	50,000	△5,000
	도 13,500	15,000	△1,500
	군 31,500	35,000	△3,500
농업기반정비 유지보수사업	550,000	475,000	75,000
401 시설비및부대비	550,000	475,000	75,000
01 시설비	450,000	375,000	75,000
○농업생산기반시설 유지보수비 경정 350,000,000원	350,000	300,000	50,000
○농업생산기반정비시설 예초작업 경정 100,000,000원	100,000	75,000	25,000
상상대로 행복한 음성만들기(농업기반정비)	835,624	931,120	△95,496
401 시설비및부대비	835,624	931,120	△95,496
01 시설비	835,624	931,120	△95,496
○맹동 본성2리 마을안길 농로재포장공사 경정 0원	0	12,000	△12,000
○맹동 마산1리 배수로 정비공사 경정 0원	0	35,000	△35,000
○맹동 용촌2리 용배수로 정비사업 경정 10,000,000원	10,000	53,000	△43,000
○대소 태생1리 아스콘덧씌우기공사(A=2,040㎡) 경정 39,904,000원	39,904	50,000	△10,096

부서: 균형개발과
 정책: 농업기반조성
 단위: 농업기반시설 확충

(단위:천원)

부서·정책·단위(회계)·세부사업·편성목		예산액	기정액	비교증감
	○대소 삼호1리 용배수로 정비공사 40,000,000원	40,000	0	40,000
	○생극 병암2리 아스콘덧씌우기공사(A=2,460㎡) 경정 48,000,000원	48,000	57,000	△9,000
	○감곡 왕장5리 용수로 정비공사(L=300m) 경정 0원	0	26,400	△26,400
	생극지구 배수개선사업	610,000	600,000	10,000
		국 610,000	600,000	10,000
	401 시설비및부대비	610,000	600,000	10,000
		국 610,000	600,000	10,000
	01 시설비	610,000	600,000	10,000
	○생극지구 배수개선사업 경정 610,000,000원	610,000	600,000	10,000
		국 610,000	600,000	10,000
	소교량 안전관리(기반시설)	17,000	0	17,000
	401 시설비및부대비	17,000	0	17,000
	01 시설비	17,000	0	17,000
	○제3종 교량 실태조사 용역 17,000,000원	17,000	0	17,000
	행정운영경비(균형개발과)	50,994	47,994	3,000
	기본경비(균형개발과)	50,994	47,994	3,000
	기본경비	50,994	47,994	3,000
	201 일반운영비	35,754	32,754	3,000
	01 사무관리비	34,042	31,042	3,000
	○일반수용비 경정 9,931,000원	9,931	7,931	2,000
	○급량비 경정 9,780,000원	9,780	8,780	1,000
	재무활동(균형개발과)	2,634,766	2,190,380	444,386
	보전지출(균형개발과)	42,767	381	42,386
	전년도 보조사업 반환금	36,375	0	36,375
	802 반환금기타	36,375	0	36,375
	02 시·도비보조금반환금	36,375	0	36,375
	○가뭄대비 농업용수기반시설정비사업 2,342,000원	2,342	0	2,342
	○가뭄대비 농업용수기반시설정비사업 이자 134,000원	134	0	134
	○소규모 농업시설 사업 6,095,000원	6,095	0	6,095
	○소규모 농업시설 사업 이자 172,000원	172	0	172
	○시군수리시설개보수(전환사업) 27,632,000원	27,632	0	27,632
	전년도이전 보조사업 반환금	6,392	381	6,011
	802 반환금기타	6,392	381	6,011
	01 국고보조금반환금	2,669	381	2,288
	○2023년 한말대비용수개발사업 이자 2,184,000원	2,184	0	2,184

부서: 균형개발과
 정책: 재무활동(균형개발과)
 단위: 보전지출(균형개발과)

(단위:천원)

부서·정책·단위(회계)·세부사업·편성목	예산액	기정액	비교증감
○2023년 호우재해 복구사업(농식품부) 이자 104,000원	104	0	104
02 시·도비보조금반환금	3,723	0	3,723
○2023년 한발대비용수개발사업(이월) 이자 254,000원	254	0	254
○2023년 가뭄대비 농업용수기반시설정비사업 2,342,000원	2,342	0	2,342
○2023년 가뭄대비 농업용수기반시설정비사업 이자 851,000원	851	0	851
○2023년 호우재해 복구사업(농식품부) 이자 17,000원	17	0	17
○2023년 소규모배수개선(전환사업) 이자 110,000원	110	0	110
○2022년 삼성복합문화센터 내 작은도서관 조 성(이자) 148,510원	149	0	149
내부거래지출(균형개발과)	2,591,999	2,189,999	402,000
균형발전특별회계 전출금	2,591,999	2,189,999	402,000
701 기타회계등전출금	2,591,999	2,189,999	402,000
01 기타회계전출금	2,591,999	2,189,999	402,000
○균형발전특별회계 전출금 경정 2,591,999,000원	2,591,999	2,189,999	402,000

균형발전 특별회계

세입예산사업명세서

2025년도 추경 3 회 균형발전특별회계

장: 700 보전수입등및내부거래
 관: 720 내부거래
 항: 721 전입금

(단위:천원)

장·관·항·목	예산액	기정액	비교증감
총 계	4,202,000	3,800,000	402,000
700 보전수입등및내부거래	2,592,000	2,190,000	402,000
720 내부거래	2,591,999	2,189,999	402,000
721 전입금	2,591,999	2,189,999	402,000
721-03 기타회계전입금	2,591,999	2,189,999	402,000
< 균형개발과 >	2,591,999	2,189,999	402,000
○일반회계 전입금	2,591,999	2,189,999	402,000
	경정 2,591,999,000원		

건 설 교 통 과

부서: 건설교통과
 정책: 지방도건설확포장
 단위: 군도확포장사업

(단위:천원)

부서·정책·단위(회계)·세부사업·편성목	예산액	기정액	비교증감
401 시설비및부대비	500,000	503,600	△3,600
03 시설부대비	0	3,600	△3,600
○용촌-용촌간(군도 13호) 군도확포장(L=0.2km) 경정 0원	0	3,600	△3,600
음성2교차로 개설사업	365,000	0	365,000
308 자치단체등이전	365,000	0	365,000
14 기타부담금	365,000	0	365,000
○음성2교차로 연결도로 사업 부담금 365,000,000원	365,000	0	365,000
농어촌도로확포장	4,081,954	4,406,520	△324,566
삼생-군자간 농어촌도로확포장사업	200,000	100,720	99,280
401 시설비및부대비	200,000	100,720	99,280
01 시설비	200,000	100,000	100,000
○삼생-군자간(면도 104호) 농어촌도로확포장(L=0.35km) 경정 200,000,000원	200,000	100,000	100,000
03 시설부대비	0	720	△720
○삼생-군자간(면도 104호) 농어촌도로확포장(L=0.35km) 경정 0원	0	720	△720
유촌-삼봉간 농어촌도로확포장사업	845,000	945,000	△100,000
401 시설비및부대비	845,000	945,000	△100,000
01 시설비	845,000	945,000	△100,000
○유촌-삼봉간(리도 208호) 농어촌도로확포장(L=0.089km), 교량재가설(L=0.01) 경정 845,000,000원	845,000	945,000	△100,000
하노-하노간 농어촌도로 확포장사업	200,000	500,000	△300,000
401 시설비및부대비	200,000	500,000	△300,000
01 시설비	200,000	500,000	△300,000
○하노-하노간(리도 210호) 농어촌도로확포장(L=0.5km) 경정 200,000,000원	200,000	500,000	△300,000
통동-군자간 농어촌도로확포장사업	300,400	302,160	△1,760
401 시설비및부대비	300,400	302,160	△1,760
03 시설부대비	400	2,160	△1,760
○통동-군자간(리도 206호) 농어촌도로확포장(L=0.2km) 경정 400,000원	400	2,160	△1,760
원당-원당간 농어촌도로확포장사업	184,714	251,800	△67,086
401 시설비및부대비	184,714	251,800	△67,086
01 시설비	184,714	250,000	△65,286
○원당-원당간(면도 101호) 농어촌도로확포장(L=0.23km) 경정 184,714,000원	184,714	250,000	△65,286
03 시설부대비	0	1,800	△1,800
○원당-원당간(면도 101호) 농어촌도로확포장(L=0.23km) 경정 0원	0	1,800	△1,800
상당-상당간 농어촌도로확포장사업	596,800	551,800	45,000
401 시설비및부대비	596,800	551,800	45,000

부서: 건설교통과
 정책: 지방도건설확포장
 단위: 농어촌도로확포장

(단위:천원)

부서·정책·단위(회계)·세부사업·편성목		예산액	기정액	비교증감
01 시설비		595,000	550,000	45,000
○상당-상당간(리도 215호) 농어촌도로확포장(L=1.1km)	경정 595,000,000원	595,000	550,000	45,000
도로유지보수사업		17,567,423	14,017,673	3,549,750
	국	1,059,350	1,039,350	20,000
	균	2,948,000	1,948,000	1,000,000
	특	873,000	500,000	373,000
	도	2,557,740	2,057,740	500,000
	조	340,000	340,000	0
	군	9,669,333	8,012,583	1,656,750
	추	120,000	120,000	0
재해대비도로운영		1,296,380	629,630	666,750
201 일반운영비		126,880	126,880	0
01 사무관리비		34,790	33,390	1,400
○유해작업환경측정	1,400,000원	1,400	0	1,400
02 공공운영비		92,090	93,490	△1,400
○제설장비 수리비	경정 36,200,000원	36,200	40,000	△3,800
○도로보수원 특수 건강검진	2,400,000원	2,400	0	2,400
307 민간이전		74,250	0	74,250
06 보험금		74,250	0	74,250
○제설장비 보험지원	250,000원 * 297대	74,250	0	74,250
401 시설비및부대비		309,500	175,000	134,500
01 시설비		99,500	15,000	84,500
○삼성 제설 보조 야적장 설치사업	74,500,000원	74,500	0	74,500
○성본산단 보조 야적장 설치사업	10,000,000원	10,000	0	10,000
03 시설부대비		210,000	160,000	50,000
○제설 및 재해 장비 임차료(15톤 덤프)	경정 114,400,000원	114,400	88,000	26,400
○제설 및 재해 장비 임차료(굴삭기)	경정 95,600,000원	95,600	72,000	23,600
405 자산취득비		516,850	58,850	458,000
01 자산및물품취득비		516,850	58,850	458,000
○15톤 제설장비(모래살포기)	경정 50,200,000원	50,200	53,200	△3,000
○모래살포기(1톤)	9,700,000원	9,700	0	9,700
○트랙터 장착식 제설기	220,800,000원	220,800	0	220,800
○1톤 차량 제설기	227,500,000원	227,500	0	227,500
○도로보수원 대기소 서울함 구입	3,000,000원	3,000	0	3,000
군도 유지보수사업		1,144,725	844,725	300,000

부서: 건설교통과
 정책: 지방도건설확포장
 단위: 도로유지보수사업

(단위:천원)

부서·정책·단위(회계)·세부사업·편성목	예산액	기정액	비교증감
	특 200,000	0	200,000
401 시설비및부대비	200,000	0	200,000
	특 200,000	0	200,000
01 시설비	200,000	0	200,000
○금왕읍 어린이보호구역 통학로 방호울타리 설치사업 200,000,000원	200,000	0	200,000
	특 200,000	0	200,000
군도 및 농어촌도로 지반탕사	40,000	0	40,000
	국 20,000	0	20,000
	군 20,000	0	20,000
401 시설비및부대비	40,000	0	40,000
	국 20,000	0	20,000
	군 20,000	0	20,000
01 시설비	40,000	0	40,000
○지반탕사 지원사업 40,000,000원	40,000	0	40,000
	국 20,000	0	20,000
	군 20,000	0	20,000
2025년 여름철 우기대비 관로준설(특별교부세)	23,000	0	23,000
	특 23,000	0	23,000
401 시설비및부대비	23,000	0	23,000
	특 23,000	0	23,000
03 시설부대비	23,000	0	23,000
○2025년 여름철 우기대비 관로준설(성립전) 23,000,000원	23,000	0	23,000
	특 23,000	0	23,000
대풍산업단지 지하공동 복구사업(특별교부세)	150,000	0	150,000
	특 150,000	0	150,000
401 시설비및부대비	150,000	0	150,000
	특 150,000	0	150,000
01 시설비	150,000	0	150,000
○대풍산업단지 배수로정비공사(성립전) 150,000,000원	150,000	0	150,000
	특 150,000	0	150,000
교통행정 개선	15,765,385	11,714,452	4,050,933
	국 233,410	233,410	0
	군 1,011,000	1,011,000	0
	특 40,000	40,000	0
	도 651,610	614,060	37,550
	군 10,154,183	8,203,412	1,950,771
	추 3,675,182	1,612,570	2,062,612
교통편의증진	15,750,826	11,699,893	4,050,933
	국 233,410	233,410	0
	군 1,011,000	1,011,000	0

부서: 건설교통과
 정책: 교통행정 개선
 단위: 교통편의증진

(단위:천원)

부서·정책·단위(회계)·세부사업·편성목		예산액	기정액	비교증감
		군 30,660	30,660	0
		추 18,050	1,500	16,550
	희망택시 운영	620,000	475,238	144,762
		군 50,000	50,000	0
		도 66,050	66,050	0
		군 99,080	99,080	0
		추 404,870	260,108	144,762
	301 일반보전금	620,000	475,238	144,762
		군 50,000	50,000	0
		도 66,050	66,050	0
		군 99,080	99,080	0
		추 404,870	260,108	144,762
	14 기타보상금	620,000	475,238	144,762
	○희망택시 운영지원	620,000	475,238	144,762
	경정 620,000,000원	620,000	475,238	144,762
		군 50,000	50,000	0
		도 66,050	66,050	0
		군 99,080	99,080	0
		추 404,870	260,108	144,762
	택시 카드결제 수수료 지원사업	130,000	100,000	30,000
	307 민간이전	130,000	100,000	30,000
	09 운수업계보조금	130,000	100,000	30,000
	○택시카드결제 수수료 지원사업(자체)	130,000	100,000	30,000
	경정 130,000,000원	130,000	100,000	30,000
	택시 승강장 정비	100,000	30,000	70,000
	401 시설비및부대비	100,000	30,000	70,000
	01 시설비	100,000	30,000	70,000
	○택시승강장 유지보수 사업	100,000	30,000	70,000
	경정 100,000,000원	100,000	30,000	70,000
	버스승강장 정비사업	143,000	126,000	17,000
	401 시설비및부대비	143,000	126,000	17,000
	01 시설비	143,000	126,000	17,000
	○버스승강장(농촌, 간이) 설치사업	87,000	80,000	7,000
	경정 87,000,000원	87,000	80,000	7,000
	○버스승강장 유지보수사업	20,000	10,000	10,000
	경정 20,000,000원	20,000	10,000	10,000
	금왕읍 임시정류소 운영	177,500	142,500	35,000
	307 민간이전	155,000	120,000	35,000
	05 민간위탁금	155,000	120,000	35,000
	○임시정류소 운영지원	155,000	120,000	35,000
	경정 155,000,000원	155,000	120,000	35,000
	주정차단속	258,019	256,483	1,536
	202 여비	13,824	12,288	1,536
	01 국내여비	13,824	12,288	1,536

부서: 건설교통과
 정책: 교통행정 개선
 단위: 교통편의증진

(단위:천원)

부서·정책·단위(회계)·세부사업·편성목	예산액	기정액	비교증감
○교통행정 업무추진 여비 경정 13,824,000원	13,824	12,288	1,536
여객자동차터미널 재정지원	80,000	75,000	5,000
307 민간이전	80,000	75,000	5,000
03 민간단체법정운영비보조	80,000	75,000	5,000
○강곡공용버스터미널 재정지원 경정 80,000,000원	80,000	75,000	5,000
특별교통수단 도입 보조	99,300	98,000	1,300
국	49,000	49,000	0
도	14,700	14,700	0
군	34,300	34,300	0
추	1,300	0	1,300
405 자산취득비	99,300	98,000	1,300
국	49,000	49,000	0
도	14,700	14,700	0
군	34,300	34,300	0
추	1,300	0	1,300
01 자산및물품취득비 ○특별교통수단 도입 지원 경정 99,300,000원	99,300	98,000	1,300
국	49,000	49,000	0
도	14,700	14,700	0
군	34,300	34,300	0
추	1,300	0	1,300
특별교통수단 운영	611,600	460,000	151,600
307 민간이전	611,600	460,000	151,600
05 민간위탁금 ○특별교통수단 운영지원 경정 611,600,000원	611,600	460,000	151,600
특별교통수단 운영(도비)	100,550	63,000	37,550
도	100,550	63,000	37,550
307 민간이전	100,550	63,000	37,550
도	100,550	63,000	37,550
05 민간위탁금 ○특별교통수단 운영 지원 경정 100,550,000원	100,550	63,000	37,550
도	100,550	63,000	37,550
상상대로 행복한 음성만들기(교통환경 개선)	68,000	10,000	58,000
401 시설비및부대비	68,000	10,000	58,000
01 시설비 ○대소 오산리 횡단보도유도 LED 조명 설치 58,000,000원	68,000	10,000	58,000
차량등록관리운영	66,804	64,804	2,000
201 일반운영비	57,588	55,588	2,000

부서: 건설교통과
 정책: 교통행정 개선
 단위: 교통편의증진

(단위:천원)

부서·정책·단위(회계)·세부사업·편성목		예산액	기정액	비교증감
01 사무관리비		25,268	23,268	2,000
○레이저컬러프린터 임대료				
	2,000,000원	2,000	0	2,000
버스정류소 공중화장실 설치		114,735	100,000	14,735
101 인건비		1,820	0	1,820
04 기간제근로자등보수		1,820	0	1,820
○버스정류소 공중화장실 청소 기간제근로자 급여		1,820	0	1,820
-급여	60,180원 * 1명 * 27일	1,625	0	1,625
-사회보험기관부담금	1,624,860원 * 12%	195	0	195
201 일반운영비		3,500	0	3,500
01 사무관리비		1,100	0	1,100
○정화조 청소	600,000원	600	0	600
○소모품 등 물품 구입	500,000원	500	0	500
02 공공운영비		2,400	0	2,400
○화장실 운영 제세경비(전기요금, 상하수도)	400,000원	400	0	400
○화장실 유지관리비	2,000,000원	2,000	0	2,000
401 시설비및부대비		109,415	100,000	9,415
01 시설비		109,415	100,000	9,415
○버스정류소 공중화장실 CCTV 설치	9,415,000원	9,415	0	9,415
11.26. ~ 28. 대설피해 항구복구비(교통안전시설)		41,900	40,000	1,900
	특	40,000	40,000	0
	군	1,900	0	1,900
401 시설비및부대비		41,900	40,000	1,900
	특	40,000	40,000	0
	군	1,900	0	1,900
01 시설비		41,900	40,000	1,900
○11.26.~ 28. 대설피해 교통안전시설 항구복구	경정 41,900,000원	41,900	40,000	1,900
	특	40,000	40,000	0
	군	1,900	0	1,900
행정운영경비(건설교통과)		52,391	47,447	4,944
기본경비(건설교통과)		52,391	47,447	4,944
기본경비		52,391	47,447	4,944
201 일반운영비		45,047	40,727	4,320
01 사무관리비		42,243	37,923	4,320
○급식비	경정 19,440,000원	19,440	15,120	4,320
202 여비		2,544	1,920	624
01 국내여비		2,544	1,920	624
○건설교통과 업무추진 여비	경정 2,544,000원	2,544	1,920	624

부서: 건설교통과
 정책: 재무활동(건설교통과)
 단위: 보전지출(건설교통과)

(단위:천원)

부서·정책·단위(회계)·세부사업·편성목	예산액	기정액	비교증감
재무활동(건설교통과)	135,561	47,770	87,791
보전지출(건설교통과)	135,561	47,770	87,791
전년도 보조사업 반환금	51,980	3,507	48,473
802 반환금기타	51,980	3,507	48,473
01 국고보조금반환금	47,281	3,475	43,806
○특별교통수단 도입지원(이자)	34,020원	35	35
○특별교통수단 운영	22,553,640원	22,554	22,554
○특별교통수단 운영(이자)	361,780원	362	362
○농촌형교통모델(공공형버스)	300,170원	301	301
○IoT기반 도로조명설비 원격점검체계구축사업(정산금)	20,553,290원	20,554	20,554
02 시·도비보조금반환금	4,699	32	4,667
○특별교통수단 도입지원(이자)	10,200원	11	11
○특별교통수단 운영	204,500원	205	205
○특별교통수단 운영(이자)	133,960원	134	134
○농촌형교통모델(공공형버스)	22,190원	23	23
○시내(농어촌)버스 운송사업 재정지원	151,550원	152	152
○해빙기 포트홀 보수 지원사업(이자)	32,887원	33	33
○IoT기반 도로조명설비 원격점검체계구축사업(정산금)	4,108,200원	4,109	4,109
전년도이전 보조사업 반환금	83,581	44,263	39,318
802 반환금기타	83,581	44,263	39,318
01 국고보조금반환금	83,090	44,263	38,827
○2022년 어린이보호구역 개선사업	4,290,310원	4,291	4,291
○2022년 어린이보호구역 개선사업(이자)	700,410원	701	701
○2019-2024 주차환경개선사업 국비 정산금	33,834,880원	33,835	33,835
02 시·도비보조금반환금	491	0	491
○2023년 교통사고 잦은 곳 개선사업	219,590원	220	220
○2023년 교통사고 잦은 곳 개선사업(이자)	270,130원	271	271

주차장운영특별회계

세입예산사업명세서

2025년도 추경 3 회 주차장운영특별회계

장: 700 보전수입등및내부거래

관: 720 내부거래

항: 722 예탁금및예수금

(단위:천원)

장·관·항·목	예산액	기정액	비교증감
총 계	1,089,869	714,869	375,000
700 보전수입등및내부거래	519,869	144,869	375,000
720 내부거래	375,000	0	375,000
722 예탁금및예수금	375,000	0	375,000
722-01 예수금수입	375,000	0	375,000
< 건설교통과 >	375,000	0	375,000
○통합재정안정화기금 예수금	375,000,000원	0	375,000

재 난 안 전 과

세출예산사업명세서

2025년도 추경 3 회 일반회계 전체

부서: 재난안전과
정책: 재난방재
단위: 재난재해관리

(단위:천원)

부서·정책·단위(회계)·세부사업·편성목	예산액	기정액	비교증감
재난안전과	36,130,618	34,705,130	1,425,488
국	350,445	350,445	0
군	8,417,000	8,417,000	0
특	953,000	300,000	653,000
도	4,871,416	4,798,828	72,588
군	21,332,866	20,632,966	699,900
추	205,891	205,891	0
재난방재	18,959,061	17,948,018	1,011,043
국	3,928	3,928	0
군	8,417,000	8,417,000	0
특	653,000	0	653,000
도	4,354,324	4,281,736	72,588
군	5,342,418	5,056,963	285,455
추	188,391	188,391	0
재난재해관리	341,786	356,286	△14,500
국	3,928	3,928	0
도	43,038	43,038	0
군	193,615	208,115	△14,500
추	101,205	101,205	0
재난종합상황실 운영	24,500	39,000	△14,500
201 일반운영비	16,100	30,600	△14,500
02 공공운영비	8,700	23,200	△14,500
○재난종합상황실 유지관리비	5,500	20,000	△14,500
경정 5,500,000원			
재난취약계층 지원	47,750	47,750	0
301 일반보전금	47,750	47,750	0
14 기타보상금	47,750	47,750	0
○불빛피난유도장치 지원(설치비 포함)	0	22,750	△22,750
경정 0원			
○소방용품 지원	22,750	0	22,750
22,750,000원			
재난재해 예방	18,617,275	17,591,732	1,025,543
군	8,417,000	8,417,000	0
특	653,000	0	653,000
도	4,311,286	4,238,698	72,588
군	5,148,803	4,848,848	299,955
추	87,186	87,186	0
자연재난 예방사업	781,000	154,000	627,000
특	583,000	0	583,000
군	198,000	154,000	44,000
401 시설비및부대비	781,000	154,000	627,000
특	583,000	0	583,000
군	198,000	154,000	44,000
01 시설비	731,000	104,000	627,000

부서: 재난안전과
정책: 재난방재
단위: 재난재해 예방

(단위:천원)

부서·정책·단위(회계)·세부사업·편성목	예산액	기정액	비교증감
○그늘막 연계 실버벤치 설치 경정 0원	0	14,000	△14,000
○냉온열벤치 설치 3,500,000원 * 4개	14,000	0	14,000
○풍수해 종합정비 신규지구 조사 및 타당성 용역 22,000,000원	22,000	0	22,000
○자연재해위험개선지구 정비사업 신규지구 조사 및 타당성용역 22,000,000원	22,000	0	22,000
○음성 초천3리 배수로정비(성립전) 18,000,000원	18,000	0	18,000
특	18,000	0	18,000
○음성 평곡1리 사면정비(성립전) 10,000,000원	10,000	0	10,000
특	10,000	0	10,000
○금왕 육령2리 급경사지정비(성립전) 50,000,000원	50,000	0	50,000
특	50,000	0	50,000
○소이 대장1리 사면정비(성립전) 40,000,000원	40,000	0	40,000
특	40,000	0	40,000
○소이 대장2리 사면정비(성립전) 29,000,000원	29,000	0	29,000
특	29,000	0	29,000
○소이 후미3리 배수로정비(성립전) 25,000,000원	25,000	0	25,000
특	25,000	0	25,000
○소이 중동1리 배수로정비(성립전) 28,000,000원	28,000	0	28,000
특	28,000	0	28,000
○소이 봉전2리 세천정비(성립전) 49,000,000원	49,000	0	49,000
특	49,000	0	49,000
○원남 마송1리 배수로정비(성립전) 40,000,000원	40,000	0	40,000
특	40,000	0	40,000
○원남 구안리 배수로정비(성립전) 40,000,000원	40,000	0	40,000
특	40,000	0	40,000
○원남 마산1리 세천정비(성립전) 49,000,000원	49,000	0	49,000
특	49,000	0	49,000
○맹동 쌍정1리 배수로정비(성립전) 50,000,000원	50,000	0	50,000
특	50,000	0	50,000
○대소 성본3리 배수로정비(성립전) 40,000,000원	40,000	0	40,000
특	40,000	0	40,000

부서: 재난안전과
 정책: 재난방재
 단위: 재난재해 예방

(단위:천원)

부서·정책·단위(회계)·세부사업·편성목		예산액	기정액	비교증감
○대소 부윤리 배수로정비(성립전)	50,000,000원	50,000	0	50,000
		특 50,000	0	50,000
○삼성 대사리 배수로정비(성립전)	25,000,000원	25,000	0	25,000
		특 25,000	0	25,000
○감곡 왕장리 세천정비(성립전)	40,000,000원	40,000	0	40,000
		특 40,000	0	40,000
풍수해보험사업		83,572	28,396	55,176
		도 41,786	14,198	27,588
		군 41,786	14,198	27,588
301 일반보전금		83,572	28,396	55,176
		도 41,786	14,198	27,588
		군 41,786	14,198	27,588
14 기타보상금		83,572	28,396	55,176
○풍수해보험 지원	경정 83,572,000원	83,572	28,396	55,176
		도 41,786	14,198	27,588
		군 41,786	14,198	27,588
자연재해위험개선지구 정비사업(무극)		3,478,000	3,478,000	0
		군 1,739,000	1,739,000	0
		도 869,500	869,500	0
		군 869,500	869,500	0
401 시설비및부대비		3,478,000	3,478,000	0
		군 1,739,000	1,739,000	0
		도 869,500	869,500	0
		군 869,500	869,500	0
01 시설비		3,078,000	3,118,000	△40,000
○무극지구 자연재해위험개선지구 정비	경정 3,078,000,000원	3,078,000	3,118,000	△40,000
		군 1,539,000	1,559,000	△20,000
		도 769,500	779,500	△10,000
		군 769,500	779,500	△10,000
02 감리비		400,000	360,000	40,000
○무극지구 자연재해위험개선지구 정비	경정 400,000,000원	400,000	360,000	40,000
		군 200,000	180,000	20,000
		도 100,000	90,000	10,000
		군 100,000	90,000	10,000
자연재해위험개선지구 정비사업(목골)		3,098,367	2,870,000	228,367
		군 1,435,000	1,435,000	0
		도 717,500	717,500	0
		군 945,867	717,500	228,367
401 시설비및부대비		3,048,367	2,870,000	178,367

부서: 재난안전과
 정책: 재난방재
 단위: 재난재해 예방

(단위:천원)

부서·정책·단위(회계)·세부사업·편성목		예산액	기정액	비교증감
		균 1,435,000	1,435,000	0
		도 717,500	717,500	0
		균 895,867	717,500	178,367
01 시설비		2,548,367	2,370,000	178,367
○목골지구 자연재해위험개선지구 정비(선금 환불금)	178,367,000원	178,367	0	178,367
403 자치단체등자본이전		50,000	0	50,000
02 공기관등에대한자본적위탁사업비		50,000	0	50,000
○목골지구 자연재해위험개선지구 정비(선금 환불금)	50,000,000원	50,000	0	50,000
자연재해위험개선지구 정비사업(도청)		5,000,000	5,300,000	△300,000
	균	2,500,000	2,650,000	△150,000
	도	1,250,000	1,325,000	△75,000
	균	1,250,000	1,325,000	△75,000
401 시설비및부대비		4,000,000	5,300,000	△1,300,000
	균	2,000,000	2,650,000	△650,000
	도	1,000,000	1,325,000	△325,000
	균	1,000,000	1,325,000	△325,000
01 시설비		3,000,000	4,300,000	△1,300,000
○도청지구 자연재해위험개선지구 정비	경정 3,000,000,000원	3,000,000	4,300,000	△1,300,000
	균	1,500,000	2,150,000	△650,000
	도	750,000	1,075,000	△325,000
	균	750,000	1,075,000	△325,000
403 자치단체등자본이전		1,000,000	0	1,000,000
	균	500,000	0	500,000
	도	250,000	0	250,000
	균	250,000	0	250,000
02 공기관등에대한자본적위탁사업비		1,000,000	0	1,000,000
○도청지구 자연재해위험개선지구 정비	1,000,000,000원	1,000,000	0	1,000,000
	균	500,000	0	500,000
	도	250,000	0	250,000
	균	250,000	0	250,000
자연재해위험개선지구 정비사업(방금이)		1,606,000	1,306,000	300,000
	균	803,000	653,000	150,000
	도	401,500	326,500	75,000
	균	401,500	326,500	75,000
401 시설비및부대비		1,606,000	1,306,000	300,000
	균	803,000	653,000	150,000
	도	401,500	326,500	75,000
	균	401,500	326,500	75,000
01 시설비		1,606,000	1,306,000	300,000

부서: 재난안전과
 정책: 재난방재
 단위: 재난재해 예방

(단위:천원)

부서·정책·단위(회계)·세부사업·편성목		예산액	기정액	비교증감
○방금이지구 자연재해위험개선지구 정비 경정 1,606,000,000원		1,606,000	1,306,000	300,000
		균 803,000	653,000	150,000
		도 401,500	326,500	75,000
		균 401,500	326,500	75,000
폭염대책비		115,000	0	115,000
		특 70,000	0	70,000
		도 45,000	0	45,000
201 일반운영비		44,800	0	44,800
		특 25,000	0	25,000
		도 19,800	0	19,800
01 사무관리비		44,800	0	44,800
○폭염 취약분야 대응(성립전) 44,800,000원		44,800	0	44,800
		특 25,000	0	25,000
		도 19,800	0	19,800
405 자산취득비		70,200	0	70,200
		특 45,000	0	45,000
		도 25,200	0	25,200
01 자산및물품취득비		70,200	0	70,200
○폭염지감시설 설치(성립전) 70,200,000원		70,200	0	70,200
		특 45,000	0	45,000
		도 25,200	0	25,200
중대재해		110,343	115,200	△4,857
중대(산업·시민)재해 예방		110,343	115,200	△4,857
중대(산업·시민)재해 예방 관리		110,343	115,200	△4,857
201 일반운영비		84,343	89,200	△4,857
01 사무관리비		61,000	64,200	△3,200
○안전관리 위탁용역비 경정 20,500,000원		20,500	22,000	△1,500
○보건관리 위탁용역비 경정 18,300,000원		18,300	20,000	△1,700
02 공공운영비		23,343	25,000	△1,657
○중대재해배상책임공제 가입 경정 23,343,000원		23,343	25,000	△1,657
민방위 운영		672,203	670,723	1,480
		국 3,185	3,185	0
		도 42,092	42,092	0
		균 609,426	607,946	1,480
		추 17,500	17,500	0
생활민방위 육성 관리		330,409	314,129	16,280
		국 3,185	3,185	0
		도 35,312	35,312	0

부서: 재난안전과
 정책: 민방위 운영
 단위: 생활민방위 육성 관리

(단위:천원)

부서·정책·단위(회계)·세부사업·편성목	예산액	기정액	비교증감
	군 274,412	258,132	16,280
	추 17,500	17,500	0
민방위교육 및 운영	25,324	9,044	16,280
201 일반운영비	20,140	3,860	16,280
01 사무관리비	20,140	3,860	16,280
○민방위복 구입 44,000원 * 370벌	16,280	0	16,280
향토방위대세 확립 및 사회단체 육성	341,794	356,594	△14,800
	도 6,780	6,780	0
	군 335,014	349,814	△14,800
향토방위 육성지원	260,694	255,494	5,200
405 자산취득비	5,200	0	5,200
01 자산및물품취득비	5,200	0	5,200
○예비군지역대 보일러 교체 5,200,000원 * 1대	5,200	0	5,200
맹동119안전센터 건립	30,000	50,000	△20,000
401 시설비및부대비	30,000	50,000	△20,000
01 시설비	30,000	50,000	△20,000
○맹동119안전센터 부지조성 30,000,000원	30,000	50,000	△20,000
하천관리	11,850,522	11,493,422	357,100
	국 343,332	343,332	0
	도 390,000	390,000	0
	군 11,117,190	10,760,090	357,100
지방하천 유지관리	759,960	709,960	50,000
	도 390,000	390,000	0
	군 369,960	319,960	50,000
지방하천 관리사업	366,760	316,760	50,000
401 시설비및부대비	320,000	270,000	50,000
03 시설부대비	170,000	120,000	50,000
○하천준설 및 하상정리 장비임차 170,000,000원	170,000	120,000	50,000
소하천 유지관리	10,596,230	10,289,130	307,100
소하천유지관리사업	1,470,750	1,163,650	307,100
201 일반운영비	36,700	31,100	5,600
02 공공운영비	29,000	23,400	5,600
○스마트계측관리시스템(CCTV)전기·통신·보안장비임차 요금 29,000,000원	29,000	23,400	5,600
202 예비	9,100	7,600	1,500
01 국내여비	9,100	7,600	1,500
○하천방재 업무추진 예비 9,100,000원	9,100	7,600	1,500
401 시설비및부대비	1,424,950	1,124,950	300,000
01 시설비	970,000	770,000	200,000

부서: 재난안전과
 정책: 하천관리
 단위: 소하천 유지관리

(단위:천원)

부서·정책·단위(회계)·세부사업·편성목		예산액	기정액	비교증감
○소하천 유지관리사업	경정 900,000,000원	900,000	700,000	200,000
03 시설부대비		454,950	354,950	100,000
○하천준설 및 하상정리 장비임차	경정 450,000,000원	450,000	350,000	100,000
정보화 및 정보통신 역량 강화		3,054,398	3,006,958	47,440
	특	300,000	300,000	0
	도	85,000	85,000	0
	군	2,669,398	2,621,958	47,440
영상정보운영관리		3,054,398	3,006,958	47,440
	특	300,000	300,000	0
	도	85,000	85,000	0
	군	2,669,398	2,621,958	47,440
상상대로 행복한 음성만들기(생활안전환경 개선)		446,440	399,000	47,440
401 시설비및부대비		446,440	399,000	47,440
01 시설비		446,440	399,000	47,440
○농촌마을안전용 영상정보처리기기 설치(음성읍 읍내5리)	경정 10,228,000원	10,228	11,000	△772
○농촌마을안전용 영상정보처리기기 설치(음성읍 상생3리)	경정 20,520,000원	20,520	22,000	△1,480
○농촌마을안전용 영상정보처리기기 설치(금왕읍 금석2리)	경정 10,240,000원	10,240	16,000	△5,760
○농촌마을안전용 영상정보처리기기 설치(금왕읍 삼봉2리)	경정 23,896,000원	23,896	32,000	△8,104
○농촌마을안전용 영상정보처리기기 설치(금왕읍 옥령2리)	16,000,000원	16,000	0	16,000
○농촌마을안전용 영상정보처리기기 설치(금왕읍 금석1리)	32,000,000원	32,000	0	32,000
○농촌마을안전용 영상정보처리기기 설치(원남면 보천2리)	경정 10,240,000원	10,240	16,000	△5,760
○농촌마을안전용 영상정보처리기기 설치(원남면 상당2리)	경정 10,240,000원	10,240	16,000	△5,760
○농촌마을안전용 영상정보처리기기 설치(원남면 상당1리)	11,000,000원	11,000	0	11,000
○농촌마을안전용 영상정보처리기기 설치(대소면 오산2리)	경정 20,520,000원	20,520	22,000	△1,480
○농촌마을안전용 영상정보처리기기 설치(삼성면 삼곡1리)	경정 10,240,000원	10,240	16,000	△5,760
○농촌마을안전용 영상정보처리기기 설치(삼성면 덕정4리)	경정 20,520,000원	20,520	32,000	△11,480
○농촌마을안전용 영상정보처리기기 설치(삼성면 덕정8리)	경정 10,240,000원	10,240	16,000	△5,760
○농촌마을안전용 영상정보처리기기 설치(삼성면 선정3리)	32,000,000원	32,000	0	32,000
○농촌마을안전용 영상정보처리기기 설치(생극면 차평1리)	경정 10,240,000원	10,240	11,000	△760

부서: 재난안전과
 정책: 정보화 및 정보통신 역량 강화
 단위: 영상정보운영관리

(단위:천원)

부서·정책·단위(회계)·세부사업·편성목	예산액	기정액	비교증감
○농촌마을안전용 영상정보처리기기 설치(생곡면 차평2리) 32,000,000원	32,000	0	32,000
○농촌마을안전용 영상정보처리기기 설치(생곡면 병암2리) 경정 24,622,000원	24,622	32,000	△7,378
○농촌마을안전용 영상정보처리기기 설치(감곡면 오궁리) 경정 22,646,000원	22,646	32,000	△9,354
○농촌마을안전용 영상정보처리기기 설치(감곡면 왕장3리) 경정 26,048,000원	26,048	32,000	△5,952
행정운영경비(재난안전과)	45,682	41,482	4,200
기본경비(재난안전과)	45,682	41,482	4,200
기본경비	45,682	41,482	4,200
201 일반운영비	38,438	34,238	4,200
01 사무관리비	36,753	32,553	4,200
○칼라복사기 임차료 4,200,000원	4,200	0	4,200
재무활동(재난안전과)	1,438,409	1,429,327	9,082
보전지출(재난안전과)	11,409	2,327	9,082
전년도 보조사업 반환금	10,556	2,327	8,229
802 반환금기타	10,556	2,327	8,229
01 국고보조금반환금	3,326	15	3,311
○6.27. ~7.27. 소하천 호우피해 복구사업 1,234,000원	1,234	0	1,234
○6.27. ~7.27. 소하천 호우피해 복구사업 494,000원	494	0	494
○11.26.~28. 대설피해 복구사업(재난지원금) 4,000원	4	0	4
○스마트 계측관리시스템 구축사업 374,000원	374	0	374
○민방위 교육훈련사업(집행잔액) 1,188,380원	1,189	0	1,189
○민방위 교육훈련사업(이자) 15,100원	16	0	16
02 시·도비보조금반환금	7,230	2,312	4,918
○군민안전보험(이자) 33,040원	34	0	34
○재난안전체험마당(이자) 55,000원	55	0	55
○재난안전체험마당(집행잔액) 1,241,000원	1,241	0	1,241
○민방위 교육훈련사업(집행잔액) 831,370원	832	0	832
○민방위 교육훈련사업(이자) 8,530원	9	0	9
○민방위 교육훈련강사수당(집행잔액) 852,000원	852	0	852
○민방위 교육훈련강사수당(이자) 12,300원	13	0	13
○노후 민방위경보시설 재정비 운영관리사업(집행잔액) 1,795,000원	1,795	0	1,795

부서: 재난안전과
 정책: 재무활동(재난안전과)
 단위: 보전지출(재난안전과)

(단위:천원)

부서·정책·단위(회계)·세부사업·편성목	예산액	기정액	비교증감
○노후 민방위경보시설 재정비 운영관리사업 (이자) 80,000원	80	0	80
○민방위주민대피시설 운영관리사업(집행잔 액 및 이자) 7,000원	7	0	7
전년도이전 보조사업 반환금	853	0	853
802 반환금기타	853	0	853
01 국고보조금반환금	853	0	853
○2023년 스마트 계측관리시스템 구축사업 853,000원	853	0	853

재난관리기금

1. 운 용 총 칙

회계연도 : 2025년
예산차수 : 추경 3 회
회계구분 : 재난관리기금

① 기금설치 개요

- (1) 설치근거 : 재난 및 안전관리 기본법 제67조 및 음성군 재난관리기금 운용 관리 조례
- (2) 설치목적 : 재난의 예방 및 수습 등 재난관리에 소요되는 비용의 총당
- (3) 설치년도 : 2005년

② 기금운용의 기본방향

- (1) 기금사업의 목표 : 재해예방 및 응급복구 등 수습활동에 신속대처로 피해확산 방지
- (2) 2025년도 기금사업 개요 : 재난예방사업 추진으로 주민의 생명과 재산 보호

③ 기금조성 및 운용

(1) 기금조성 현황

○ 연도말 기금 조성액

(단위 : 천원)

2024년도 말 조성액 ㉑	2025년도 조성계획			2025년도 말 조성액㉒ = ㉓ + ㉑	비 고
	수입 ㉔	지출 ㉕	증감 ㉖ = ㉔ - ㉕		
1,706,590	2,257,672	2,397,351	△ 139,679	1,566,911	

○ 기금 총 조성규모

(단위 : 천원)

2025년도 말 조성액 ㉑	융자금 미회수채권 ㉒	지역개발채권 미상환잔액 ㉓	총 조성규모 ㉔=㉑+㉒-㉓
1,566,911	0	0	1,566,911

- (2) 자원조성 : 자치단체출연금, 이자수입 등
- (3) 지원기준 : 재난의 예방 및 응급조치 등
- (4) 지원대상 : 재난위험시설, 중점관리대상시설 및 재난예방사업 등

2. 자금운용계획

회계연도 : 2025년
 예산차수 : 추경 3 회
 회계구분 : 재난관리기금

① 자금수지총괄

(단위:천원)

수 입 계 획				지 출 계 획			
항 목	수입액	기정액	증 감	항 목	지출액	기정액	증 감
합 계	3,964,262	3,964,262	0	합 계	3,964,262	3,964,262	0
전 입 금	1,427,000	1,427,000	0	비용자성사업비	2,360,900	2,360,900	0
보 조 금	786,360	786,360	0	융자성사업비	0	0	0
차 입 금	0	0	0	인 력 운 영 비	0	0	0
융 자 금 회 수 (이 자 포 함)	0	0	0	기 본 경 비	0	0	0
예탁금원금회수	0	0	0	예 탁 금	0	0	0
예 치 금 회 수	1,706,590	1,706,590	0	예 치 금	1,566,911	1,566,911	0
예 수 금	0	0	0	차입금원리금상환	0	0	0
이 자 수 입	39,312	39,312	0	예수금원리금상환	0	0	0
기 타 수 입	5,000	5,000	0	기 타 지 출	36,451	36,451	0

회계연도 : 2025년
예산차수 : 추경 3 회
회계구분 : 재난관리기금

② 수입계획

(단위:천원)

장·관·항·목	수입액	기정액	증 감	산 출 내 역
해 당 없 음				

회계연도 : 2025년
 예산차수 : 추경 3 회
 회계구분 : 재난관리기금

③ 지출계획

(단위:천원)

조직·부문·정책·단위·세부사업·편성목	지출액	기정 지출액	비교증감
재난안전과	3,964,262	3,964,262	0
재난방재·민방위	3,964,262	3,964,262	0
재난방재	2,360,900	2,360,900	0
재난관리사업(재난관리기금)(재난관리기금)	2,360,900	2,360,900	0
재난관리기금 운용	1,295,000	1,295,000	0
401 시설비및부대비	1,230,000	1,230,000	0
01 시설비 0	1,230,000	1,230,000	0
○소하천 유지보수사업 0			
-사정소하천 유지보수사업(호안정비 L=30m) 경정 27,190,000원 - 기정 30,000,000원 =			△2,810
-하동소하천 유지보수사업(호안정비 L=36m) 경정 17,533,000원 - 기정 30,000,000원 =			△12,467
-내곡소하천 유지보수사업(호안정비 L=100m) 경정 52,544,240원 - 기정 60,000,000원 =			△7,455
-바람골소하천 유지보수사업(호안정비 L=40m) 경정 30,357,830원 - 기정 40,000,000원 =			△9,642
-오미도랑소하천 유지보수사업(호안정비 L=100m) 경정 64,534,580원 - 기정 65,000,000원 =			△465
-가라골소하천 유지보수사업(호안정비 L=70m) 경정 43,264,870원 - 기정 50,000,000원 =			△6,735
-삼정소하천 유지보수사업(호안정비 L=60m) 경정 54,157,350원 - 기정 60,000,000원 =			△5,842
-삼성용대소하천 유지보수사업(호안정비 L=110m) 경정 56,415,050원 - 기정 60,000,000원 =			△3,584
-살구나무쟁이소하천 유지보수사업(호안정비 L=80m) 경정 44,397,910원 - 기정 45,000,000원 =			△602
-소하천 수목제거, 풀깎기사업(A=200,000㎡) 경정 149,602,000원 - 기정 100,000,000원 =			49,602
지 출 합 계	3,964,262	3,964,262	0

3. 연도별 기금조성 및 집행현황

회계연도 : 2025년
예산차수 : 추경 3 회
회계구분 : 재난관리기금

(단위:천원)

연도별	조성액							
	계①	전입금	보조금	차입금	융자금회수 (이자포함)	예수금	이자수입	기타수입
2019년 까지	10,977,924	8,252,943	1,394,880	0	0	0	507,148	822,953
2020년도	2,085,136	1,014,000	1,047,836	0	0	0	23,300	0
2021년도	1,378,961	1,018,000	355,000	0	0	0	5,961	0
2022년도	1,874,476	1,076,000	786,000	0	0	0	12,476	0
2023년도	1,939,981	1,159,000	750,000	0	0	0	25,981	5,000
2024년도	2,138,152	1,301,000	800,000	0	0	0	37,152	0
2025년도	2,257,672	1,427,000	786,360	0	0	0	39,312	5,000
계	22,652,302	15,247,943	5,920,076	0	0	0	651,330	832,953

3. 연도별 기금조성 및 집행현황

회계연도 : 2025년
 예산차수 : 추경 3 회
 회계구분 : 재난관리기금

(단위:천원)

연도별	집행액							잔액 ㉠-㉡
	계㉠	비용자성 사업비	응자성사 업비	인력운영비 및 기본경비	차입금원 리금상환	예수금원 리금상환	기타지출	
2019년 까지	9,192,075	9,107,704	0	30,030	0	0	54,341	1,785,849
2020년도	2,147,797	2,136,625	0	0	0	0	11,172	△62,661
2021년도	1,197,103	1,176,057	0	0	0	0	21,046	181,858
2022년도	1,273,767	1,086,278	0	0	0	0	187,489	600,709
2023년도	2,718,399	2,709,554	0	0	0	0	8,845	△778,418
2024년도	2,158,899	2,158,899	0	0	0	0	0	△20,747
2025년도	2,397,351	2,360,900	0	0	0	0	36,451	△139,679
계	21,085,391	20,736,017	0	30,030	0	0	319,344	1,566,911

4. 예치금 및 예탁금 명세

회계연도 : 2025년
예산차수 : 추경 3 회
회계구분 : 재난관리기금

(단위:천원)

구분	예치(탁)처	예치 및 예탁액				비고
		2023년도말현재액	2024년도말현재액 ^㉑	2025년도말현재액 ^㉒	증감(㉒-㉑)	
합계		1,403,834	1,706,590	1,566,911	△139,679	
예치금	소계	1,403,834	1,706,590	1,566,911	△139,679	
	농 협	1,403,834	1,706,590	1,566,911	△139,679	

도 시 과

세 출 예 산 사 업 명 세 서

2025년도 추경 3 회 일반회계 전체

부서: 도시과
정책: 도시개발
단위: 도시계획시설사업

(단위:천원)

부서·정책·단위(회계)·세부사업·편성목	예산액	기 정 액	비교증감
도시과	12,784,476	11,702,707	1,081,769
특	200,000	200,000	0
군	12,584,476	11,502,707	1,081,769
도시개발	12,727,360	11,663,037	1,064,323
특	200,000	200,000	0
군	12,527,360	11,463,037	1,064,323
도시계획시설사업	11,859,992	10,971,069	888,923
특	200,000	200,000	0
군	11,659,992	10,771,069	888,923
도시계획도로 유지관리비	726,112	752,435	△26,323
401 시설비및부대비	696,212	722,535	△26,323
01 시설비	692,677	719,000	△26,323
○시설물 내진성능 평가 용역비 경정 131,677,000원	131,677	158,000	△26,323
도시계획도로 개설	1,653,525	1,600,000	53,525
401 시설비및부대비	1,653,525	1,600,000	53,525
01 시설비	1,653,525	1,600,000	53,525
○대소 삼정교차로 개선공사 53,525,000원	53,525	0	53,525
도시계획시설 실행대비사업	120,000	0	120,000
401 시설비및부대비	120,000	0	120,000
01 시설비	120,000	0	120,000
○장기미집행 도시계획시설 토지매입 보상비 120,000,000원	120,000	0	120,000
상상대로 행복한 음성만들기(도시계획시설 및 가로등)	60,675	114,490	△53,815
401 시설비및부대비	60,675	114,490	△53,815
01 시설비	60,675	114,490	△53,815
○감곡 문촌5리 가로등 설치공사 경정 15,000,000원	15,000	40,000	△25,000
○감곡 왕장3리 가로등 설치공사 경정 9,685,000원	9,685	38,500	△28,815
가로등설치 및 유지보수	3,760,000	2,964,464	795,536
201 일반운영비	2,300,000	1,700,000	600,000
02 공공운영비	2,300,000	1,700,000	600,000
○가로등 전기요금 경정 2,300,000,000원	2,300,000	1,700,000	600,000
401 시설비및부대비	1,440,000	1,244,464	195,536
01 시설비	1,440,000	1,240,000	200,000
○가로등·보안등 교체 및 유지보수비 경정 1,000,000,000원	1,000,000	500,000	500,000
○LED등기구 교체비 경정 200,000,000원	200,000	500,000	△300,000
03 시설부대비	0	4,464	△4,464

부서: 도시과
정책: 도시개발
단위: 도시계획시설사업

(단위:천원)

부서·정책·단위(회계)·세부사업·편성목	예산액	기정액	비교증감
○가로등 신설 및 유지보수 추진부대비 경정 0원	0	4,464	△4,464
도시개발사업	230,508	55,108	175,400
도시개발사업 지원	225,508	50,108	175,400
201 일반운영비	5,900	5,500	400
01 사무관리비	400	0	400
○대소 삼정공원 어린이놀이시설 안전점검 수수료 400,000원	400	0	400
401 시설비및부대비	215,000	40,000	175,000
01 시설비	215,000	40,000	175,000
○감곡역세권 도시개발사업 타당성재조사 업 무약정비 165,000,000원	165,000	0	165,000
○대소 삼정지구 유지관리비 경정 50,000,000원	50,000	40,000	10,000
재무활동(도시과)	17,446	0	17,446
보전지출(도시과)	17,446	0	17,446
전년도 보조사업 반환금	17,446	0	17,446
802 반환금기타	17,446	0	17,446
01 국고보조금반환금	13,550	0	13,550
○도로조명설비 원격점검 인프라 구축사업 13,550,000원	13,550	0	13,550
02 시·도비보조금반환금	3,896	0	3,896
○도로조명설비 원격점검 인프라 구축사업 2,800,000원	2,800	0	2,800
○혁신도시 경관조명 조성사업 1,096,000원	1,096	0	1,096

건 축 과

세출예산사업명세서

2025년도 추경 3 회 일반회계 전체

부서: 건축과
정책: 지역건설
단위: 지역 주거환경개선사업

(단위:천원)

부서·정책·단위(회계)·세부사업·편성목	예산액	기정액	비교증감
건축과	3,306,209	3,265,428	40,781
국	80,645	97,812	△17,167
도	9,662	18,246	△8,584
군	3,215,902	3,149,370	66,532
지역건설	3,078,700	3,119,995	△41,295
국	80,645	97,812	△17,167
도	9,662	18,246	△8,584
군	2,988,393	3,003,937	△15,544
지역 주거환경개선사업	3,078,700	3,119,995	△41,295
국	80,645	97,812	△17,167
도	9,662	18,246	△8,584
군	2,988,393	3,003,937	△15,544
건축행정지원	215,002	215,382	△380
201 일반운영비	206,590	206,970	△380
01 사무관리비	206,590	206,970	△380
○D-DAS(건축허가관리) 연간 라이선스 구매 경정 7,320,000원	7,320	7,700	△380
공동주택관리지원사업	611,100	656,500	△45,400
307 민간이전	91,000	92,500	△1,500
02 민간경상사업보조	91,000	92,500	△1,500
○공동주택 온라인 투표비용 지원 경정 1,000,000원	1,000	2,500	△1,500
402 민간자본이전	520,100	564,000	△43,900
01 민간자본사업보조(자체재원)	520,100	564,000	△43,900
○공동주택 시설물관리 보조금 경정 379,100,000원	379,100	421,000	△41,900
○소규모 공동주택 시설물관리 보조금 경정 141,000,000원	141,000	143,000	△2,000
상상대로 행복한 음성만들기(공동주택 환경개선)	1,821,170	1,776,170	45,000
402 민간자본이전	1,821,170	1,776,170	45,000
01 민간자본사업보조(자체재원)	1,821,170	1,776,170	45,000
○금왕 무극6리(두진백로1,2차아파트) 주거환경개선사업 24,000,000원	24,000	0	24,000
○감곡 왕장4리(감곡연립) 주거환경개선사업 21,000,000원	21,000	0	21,000
광고물정비사업	177,483	183,283	△5,800
401 시설비및부대비	64,200	70,000	△5,800
01 시설비	64,200	70,000	△5,800
○옥외광고물 및 게시시설 설치 및 정비 -현수막 반자동 게시대 설치 및 교체 경정 39,400,000원	39,400	44,000	△4,600
○불법광고물 부착방지물 설치 경정 18,800,000원	18,800	20,000	△1,200
경관사업 행정지원	7,320	7,700	△380

부서: 건축과
 정책: 지역건설
 단위: 지역 주거환경개선사업

(단위:천원)

부서·정책·단위(회계)·세부사업·편성목		예산액	기정액	비교증감
201 일반운영비		7,320	7,700	△380
01 사무관리비		7,320	7,700	△380
○건축물관리 업무지원시스템(D-DAS) 연간 라이선스 구매	경정 7,320,000원	7,320	7,700	△380
2025년 전세보증금반환보증 보증료 지원사업		22,889	57,224	△34,335
	국	11,445	28,612	△17,167
	도	5,722	14,306	△8,584
	군	5,722	14,306	△8,584
301 일반보전금		22,889	57,224	△34,335
	국	11,445	28,612	△17,167
	도	5,722	14,306	△8,584
	군	5,722	14,306	△8,584
01 사회보장적수혜금(국고보조재원)		22,889	57,224	△34,335
○2025년 전세보증금반환보증 보증료 지원사업	경정 22,889,000원	22,889	57,224	△34,335
	국	11,445	28,612	△17,167
	도	5,722	14,306	△8,584
	군	5,722	14,306	△8,584
재무활동(건축과)		192,076	110,000	82,076
보전지출(건축과)		46,076	0	46,076
전년도 보조사업 반환금		46,076	0	46,076
802 반환금기타		46,076	0	46,076
01 국고보조금반환금		30,717	0	30,717
○전세보증금반환보증 보증료 지원사업	27,200,420원	27,201	0	27,201
○전세보증금반환보증 보증료 지원사업(이자)	94,010원	95	0	95
○이사비지원사업	3,400,000원	3,400	0	3,400
○이사비지원사업(이자)	20,480원	21	0	21
02 시·도비보조금반환금		15,359	0	15,359
○전세보증금반환보증 보증료 지원사업	13,600,220원	13,601	0	13,601
○전세보증금반환보증 보증료 지원사업(이자)	47,000원	47	0	47
○이사비지원사업	1,700,000원	1,700	0	1,700
○이사비지원사업(이자)	10,240원	11	0	11
내부거래지출(건축과)		146,000	110,000	36,000
목외광고발전기금 전출금		146,000	110,000	36,000
702 기금전출금		146,000	110,000	36,000
01 기금전출금		146,000	110,000	36,000
○삼성면 간판개선사업	경정 146,000,000원	146,000	110,000	36,000

옥외광고발전기금

1. 운용총칙

회계연도 : 2025년
예산차수 : 추경 3 회
회계구분 : 옥외광고발전기금

① 기금설치 개요

- (1) 설치근거 : 옥외광고물 등의 관리와 옥외광고산업 진흥에 관한 법률 제6조의2
- (2) 설치목적 : 광고물 등 정비 및 옥외광고산업 진흥
- (3) 설치년도 : 2020년

② 기금운용의 기본방향

- (1) 기금사업의 목표 : 광고물 등의 정비와 옥외광고산업의 진흥
- (2) 2025년도 기금사업 개요 : 간판개선 및 현수막 지정계시대 확충

③ 기금조성 및 운용

(1) 기금조성 현황

○ 연도말 기금 조성액

(단위 : 천원)

2024년도 말 조성액 ㉑	2025년도 조성계획			2025년도 말 조성액 ㉒ = ㉑ + ㉓	비 고
	수입 ㉔	지출 ㉕	증감 ㉖ = ㉔ - ㉕		
193,127	146,018	336,000	△ 189,982	3,145	

○ 기금 총 조성규모

(단위 : 천원)

2025년도 말 조성액 ㉑	융자금 미회수채권 ㉒	지역개발채권 미상환잔액 ㉓	총 조성규모 ㉔=㉑+㉒-㉓
3,145	0	0	3,145

- (2) 자원조성 : 옥외광고사업 수입금, 수수료, 과태료, 보조금, 운영수익금 등
- (3) 지원기준 : 광고물 정비·개선, 간판시범거리 조성, 경관개선사업 등
- (4) 지원대상 : 광고물 등의 정비와 옥외광고산업의 진흥을 위한 사업

2. 자금운용계획

회계연도 : 2025년
 예산차수 : 추경 3 회
 회계구분 : 옥외광고발전기금

① 자금수지총괄

(단위:천원)

수 입 계 획				지 출 계 획			
항 목	수입액	기정액	증 감	항 목	지출액	기정액	증 감
합 계	339,145	303,145	36,000	합 계	339,145	303,145	36,000
전 입 금	146,000	110,000	36,000	비용자성사업비	336,000	300,000	36,000
보 조 금	0	0	0	용자성사업비	0	0	0
차 입 금	0	0	0	인 력 운 영 비	0	0	0
용 자 금 회 수 (이 자 포 함)	0	0	0	기 본 경 비	0	0	0
예탁금원금회수	0	0	0	예 탁 금	0	0	0
예 치 금 회 수	193,127	193,127	0	예 치 금	3,145	3,145	0
예 수 금	0	0	0	차입금원리금상환	0	0	0
이 자 수 입	18	18	0	예수금원리금상환	0	0	0
기 타 수 입	0	0	0	기 타 지 출	0	0	0

회계연도 : 2025년
 예산차수 : 추경 3 회
 회계구분 : 옥외광고발전기금

② 수입계획

(단위:천원)

장·관·항·목	수입액	기정액	증 감	산 출 내 역
700 보전수입등및내부거래	339,127	303,127	36,000	
720 내부거래	146,000	110,000	36,000	
721 전입금	146,000	110,000	36,000	
721-03 기타회계전입금	146,000	110,000	36,000	
				○삼성면 간판개선사업 경정 146,000,000원 - 기정 110,000,000원 = 36,000
수 입 합 계	339,145	303,145	36,000	

회계연도 : 2025년
예산차수 : 추경 3 회
회계구분 : 옥외광고발전기금

③ 지출계획

(단위:천원)

조직·부문·정책·단위·세부사업·편성목	지출액	기정 지출액	비교증감
건축과	339,145	303,145	36,000
지역및도시	339,145	303,145	36,000
지역건설	336,000	300,000	36,000
지역 주거환경개선사업(옥외광고발전기금)	336,000	300,000	36,000
간판개선사업	336,000	300,000	36,000
401 시설비및부대비	336,000	300,000	36,000
01 시설비	36,000	300,000	36,000
○삼성면 간판개선사업 경정 336,000,000원 - 기정 300,000,000원 =	36,000		
지 출 합 계	339,145	303,145	36,000

3. 연도별 기금조성 및 집행현황

회계연도 : 2025년
예산차수 : 추경 3 회
회계구분 : 옥외광고발전기금

(단위:천원)

연도별	조성액							
	계②	전입금	보조금	차입금	융자금회수 (이자포함)	예수금	이자수입	기타수입
2019년 까지	0	0	0	0	0	0	0	0
2020년도	0	0	0	0	0	0	0	0
2021년도	0	0	0	0	0	0	0	0
2022년도	628,332	412,910	214,682	0	0	0	740	0
2023년도	260,388	180,000	80,000	0	0	0	388	0
2024년도	190,048	0	190,000	0	0	0	48	0
2025년도	146,018	146,000	0	0	0	0	18	0
계	1,224,786	738,910	484,682	0	0	0	1,194	0

3. 연도별 기금조성 및 집행현황

회계연도 : 2025년
 예산차수 : 추경 3 회
 회계구분 : 옥외광고발전기금

(단위:천원)

연도별	집행액							잔액 ㉠-㉡
	계㉠	비용자성 사업비	응자성사 업비	인력운영비 및 기본경비	차입금원 리금상환	예수금원 리금상환	기타지출	
2019년 까지	0	0	0	0	0	0	0	0
2020년도	0	0	0	0	0	0	0	0
2021년도	0	0	0	0	0	0	0	0
2022년도	622,717	622,717	0	0	0	0	0	5,615
2023년도	257,750	257,750	0	0	0	0	0	2,638
2024년도	5,174	0	0	0	0	0	5,174	184,874
2025년도	336,000	336,000	0	0	0	0	0	△189,982
계	1,221,641	1,216,467	0	0	0	0	5,174	3,145

4. 예치금 및 예탁금 명세

회계연도 : 2025년
예산차수 : 추경 3 회
회계구분 : 옥외광고발전기금

(단위:천원)

구분	예치(탁)처	예치 및 예탁액				비고
		2023년도말현재액	2024년도말현재액 ^㉔	2025년도말현재액 ^㉕	증감(㉕-㉔)	
합계		8,252	193,127	3,145	△189,982	
예치금	소계	8,252	193,127	3,145	△189,982	
	농 협	8,252	193,127	3,145	△189,982	

직 속 기 관

보 건 소

부서: 보건소
 정책: 건강 증진
 단위: 보건의료기반구축

(단위:천원)

부서·정책·단위(회계)·세부사업·편성목		예산액	기정액	비교증감
		기 509,060	0	509,060
		도 65,460	0	65,460
		군 152,740	0	152,740
01 시설비		716,330	0	716,330
○주봉보건진료소 그린리모델링	235,820,000원	235,820	0	235,820
		기 165,066	0	165,066
		도 21,226	0	21,226
		군 49,528	0	49,528
○농산보건진료소 그린리모델링	235,760,000원	235,760	0	235,760
		기 165,026	0	165,026
		도 21,220	0	21,220
		군 49,514	0	49,514
○상곡보건진료소 그린리모델링	244,750,000원	244,750	0	244,750
		기 171,317	0	171,317
		도 22,030	0	22,030
		군 51,403	0	51,403
02 감리비		10,930	0	10,930
○주봉보건진료소 그린리모델링	3,620,000원	3,620	0	3,620
		기 2,534	0	2,534
		도 326	0	326
		군 760	0	760
○농산보건진료소 그린리모델링	3,620,000원	3,620	0	3,620
		기 2,534	0	2,534
		도 326	0	326
		군 760	0	760
○상곡보건진료소 그린리모델링	3,690,000원	3,690	0	3,690
		기 2,583	0	2,583
		도 332	0	332
		군 775	0	775
감염병관리		3,810,565	3,760,315	50,250
		국 13,414	13,414	0
		기 1,263,675	1,263,675	0
		도 366,934	366,934	0
		군 2,144,117	2,093,867	50,250
		추 22,425	22,425	0
감염병예방관리		110,175	97,425	12,750
201 일반운영비		26,025	29,525	△3,500
02 공공운영비		9,060	12,560	△3,500
○의료영상 저장전송시스템(PACS) 유지보수료		6,060	9,560	△3,500

부서: 보건소
 정책: 건강 증진
 단위: 감염병관리

(단위:천원)

부서·정책·단위(회계)·세부사업·편성목		예산액	기정액	비교증감
-음성군보건소	경정 4,200,000원	4,200	5,600	△1,400
-금왕보건지소	경정 1,860,000원	1,860	3,960	△2,100
405 자산취득비		16,250	0	16,250
01 자산및물품취득비		16,250	0	16,250
○자동전해질분석기 구입	8,125,000원 * 2개소	16,250	0	16,250
방역소독		631,532	594,032	37,500
206 재료비		174,000	150,000	24,000
01 재료비		174,000	150,000	24,000
○방역소독 약품 구입(연막, 연무, 분무 살충제)	경정 124,000,000원	124,000	100,000	24,000
405 자산취득비		40,500	27,000	13,500
01 자산및물품취득비		40,500	27,000	13,500
○해충포획 방역 장비 구입	경정 40,500,000원	40,500	27,000	13,500
국가예방접종 등록 인건비		50,673	50,673	0
	기	14,124	14,124	0
	군	14,124	14,124	0
	추	22,425	22,425	0
101 인건비		45,978	50,673	△4,695
	기	14,124	14,124	0
	군	14,124	14,124	0
	추	17,730	22,425	△4,695
03 공무원(무기계약)근로자보수		45,978	50,673	△4,695
○예방접종등록센터 운영 무기계약직 인건비(군비추가)		17,730	22,425	△4,695
-근속가산금	경정 3,100,000원	3,100	7,795	△4,695
	추	3,100	7,795	△4,695
304 연금부담금등		4,695	0	4,695
	추	4,695	0	4,695
04 공무원(무기계약)근로자 보험료부담금 등		4,695	0	4,695
○예방접종등록센터 운영 무기계약직 보험료부담금	4,695,000원	4,695	0	4,695
	추	4,695	0	4,695
국가결핵 예방사업		131,046	131,046	0
	기	65,523	65,523	0
	도	7,702	7,702	0
	군	57,821	57,821	0
307 민간이전		46,500	47,792	△1,292
	기	23,250	23,896	△646
	도	6,974	7,168	△194
	군	16,276	16,728	△452
01 의료 및 회복비		46,500	47,792	△1,292

부서: 보건소
 정책: 건강 증진
 단위: 감염병관리

(단위:천원)

부서·정책·단위(회계)·세부사업·편성목		예산액	기정액	비교증감
	○결핵환자 가족접촉자 검진비(통계목 변경) 경정 0원	0	1,292	△1,292
	기	0	646	△646
	도	0	194	△194
	군	0	452	△452
308 자치단체등이전		1,292	0	1,292
	기	646	0	646
	도	194	0	194
	군	452	0	452
13 공기관등에대한경상적위탁사업비 ○결핵환자 가족접촉자 검진비(통계목 변경) 1,292,000원		1,292	0	1,292
	기	646	0	646
	도	194	0	194
	군	452	0	452
의약관리		354,363	354,363	0
	기	93,893	93,893	0
	도	81,347	81,347	0
	군	179,123	179,123	0
응급처치 활성화지원		3,000	3,000	0
	기	1,500	1,500	0
	도	750	750	0
	군	750	750	0
201 일반운영비		540	3,000	△2,460
	기	270	1,500	△1,230
	도	135	750	△615
	군	135	750	△615
01 사무관리비 ○자동심장충격기(소모품) 보급지원 경정 540,000원		540	3,000	△2,460
	기	270	1,500	△1,230
	도	135	750	△615
	군	135	750	△615
405 자산취득비		2,460	0	2,460
	기	1,230	0	1,230
	도	615	0	615
	군	615	0	615
01 자산및물품취득비 ○자동심장충격기(본체, 보관함) 보급지원 2,460,000원		2,460	0	2,460
	기	1,230	0	1,230
	도	615	0	615
	군	615	0	615
보건진료		708,235	657,235	51,000

부서: 보건소
정책: 건강 증진
단위: 보건진료

(단위:천원)

부서·정책·단위(회계)·세부사업·편성목	예산액	기정액	비교증감
	기 167,273	116,773	50,500
	도 166,335	151,185	15,150
	군 374,627	389,277	△14,650
일반진료	110,216	160,216	△50,000
307 민간이전	100,000	150,000	△50,000
01 의료 및 회복비	100,000	150,000	△50,000
○찾아가는 보건소 약품 및 소모품 구입 경정 0원	0	50,000	△50,000
국가암관리	238,000	137,000	101,000
	기 119,000	68,500	50,500
	도 35,700	20,550	15,150
	군 83,300	47,950	35,350
308 자치단체등이전	238,000	137,000	101,000
	기 119,000	68,500	50,500
	도 35,700	20,550	15,150
	군 83,300	47,950	35,350
13 기관등에대한경상적위탁사업비	238,000	137,000	101,000
○암 조기검진 사업 경정 238,000,000원	238,000	137,000	101,000
	기 119,000	68,500	50,500
	도 35,700	20,550	15,150
	군 83,300	47,950	35,350
건강생활실천	846,972	849,068	△2,096
	기 311,746	311,759	△13
	도 61,882	61,882	0
	군 374,624	376,707	△2,083
	추 98,720	98,720	0
건강생활실천사업	76,226	77,120	△894
201 일반운영비	9,816	10,710	△894
01 사무관리비	3,733	4,000	△267
○금연구역(학교) 로드사인 보수 관리 경정 1,733,000원	1,733	2,000	△267
02 공공운영비	6,083	6,710	△627
○건강생활실천 홍보용 시설물 보수관리 경정 6,083,000원	6,083	6,710	△627
건강나눔체험관 운영	18,724	19,900	△1,176
201 일반운영비	17,983	18,000	△17
03 행사운영비	17,983	18,000	△17
○건강나눔체험관 운영비 경정 17,983,000원	17,983	18,000	△17
301 일반보전금	741	1,900	△1,159
11 행사실비지원금	741	1,900	△1,159
○건강나눔체험관 자원봉사자 식비 경정 351,000원	351	900	△549

부서: 보건소
 정책: 건강 증진
 단위: 건강생활실천

(단위:천원)

부서·정책·단위(회계)·세부사업·편성목	예산액	기정액	비교증감
○건강나눔체험관 자원봉사자 활동비 경정 390,000원	390	1,000	△610
건강증진사업관리	447,614	447,614	0
기	200,139	200,139	0
도	40,028	40,028	0
군	160,111	160,111	0
추	47,336	47,336	0
101 인건비	159,226	171,856	△12,630
기	55,945	62,260	△6,315
도	11,189	12,452	△1,263
군	44,756	49,808	△5,052
추	47,336	47,336	0
03 공무원(무기계약)근로자보수	98,370	109,880	△11,510
○통합건강증진사업 무기계약직 인건비	53,770	63,600	△9,830
-기본급 경정 53,770,000원	53,770	63,600	△9,830
기	26,885	31,800	△4,915
도	5,377	6,360	△983
군	21,508	25,440	△3,932
○통합건강증진사업 무기계약직 위탁교육비 경정 3,600,000원	3,600	5,280	△1,680
기	1,800	2,640	△840
도	360	528	△168
군	1,440	2,112	△672
04 기간제근로자등보수	60,856	61,976	△1,120
○통합건강증진사업 기간제근로자 인건비	60,856	61,976	△1,120
-여비 경정 520,000원	520	920	△400
기	260	460	△200
도	52	92	△40
군	208	368	△160
-통합건강증진사업 기간제근로자 위탁교육비 경정 1,200,000원	1,200	1,920	△720
기	600	960	△360
도	120	192	△72
군	480	768	△288
201 일반운영비	140,319	129,709	10,610
기	70,159	64,854	5,305
도	14,032	12,971	1,061
군	56,128	51,884	4,244
01 사무관리비	140,319	129,709	10,610
○심뇌혈관질환 예방관리사업 운영비 경정 29,000,000원	29,000	25,000	4,000
기	14,500	12,500	2,000
도	2,900	2,500	400
군	11,600	10,000	1,600

부서: 보건소
 정책: 건강 증진
 단위: 건강생활실천

(단위:천원)

부서·정책·단위(회계)·세부사업·편성목		예산액	기정액	비교증감
○건강생활실천사업 운영비	경정 28,939,000원	28,939	22,887	6,052
	기	14,469	11,443	3,026
	도	2,894	2,289	605
○비만예방관리사업 운영비	경정 8,000,000원	8,000	10,000	△2,000
	기	4,000	5,000	△1,000
	도	800	1,000	△200
○절주관리사업 운영비	경정 16,000,000원	16,000	20,000	△4,000
	기	8,000	10,000	△2,000
	도	1,600	2,000	△400
○구강보건사업 운영비	경정 14,000,000원	14,000	12,822	1,178
	기	7,000	6,411	589
	도	1,400	1,282	118
○한의약건강증진사업 운영비	경정 4,600,000원	4,600	4,000	600
	기	2,300	2,000	300
	도	460	400	60
○모자보건사업 운영비	경정 11,320,000원	11,320	5,000	6,320
	기	5,660	2,500	3,160
	도	1,132	500	632
○영양사업 운영비	경정 8,000,000원	8,000	2,000	6,000
	기	4,000	1,000	3,000
	도	800	200	600
○모바일헬스케어사업 운영비	경정 8,460,000원	8,460	16,000	△7,540
	기	4,230	8,000	△3,770
	도	846	1,600	△754
202 예비		1,000	3,000	△2,000
	기	500	1,500	△1,000
	도	100	300	△200
01 국내예비		1,000	3,000	△2,000
	기	400	1,200	△800
	도			

부서: 보건소
정책: 건강 증진
단위: 건강생활실천

(단위:천원)

부서·정책·단위(회계)·세부사업·편성목		예산액	기정액	비교증감
-기본급	경정 82,078,000원	82,078	95,400	△13,322
	기	41,039	47,700	△6,661
	도	8,208	9,540	△1,332
304 연금부담금등	군	32,831	38,160	△5,329
	기	13,322	0	13,322
	도	6,661	0	6,661
04 공무직(무기계약)근로자 보험료부담금 등	군	1,332	0	1,332
	기	5,329	0	5,329
	도	1,332	0	1,332
○4대 사회보험료 지급 13,322,000원	군	13,322	0	13,322
	기	6,661	0	6,661
	도	1,332	0	1,332
지역 보건사업 우수사례 발굴 역량강화 교육	군	5,329	0	5,329
	기	1,884	1,910	△26
	도	942	955	△13
201 일반운영비	군	942	955	△13
	기	942	955	△13
	도	942	955	△13
01 사무관리비	군	942	955	△13
	기	1,884	1,910	△26
	도	942	955	△13
○지역 보건사업 우수사례 발굴 역량강화교육 경정 1,884,000원	군	942	955	△13
	기	1,884	1,910	△26
	도	942	955	△13
지역보건	군	942	955	△13
	기	7,275,977	6,750,552	525,425
	도	3,620,545	3,491,546	128,999
	군	182,083	182,083	0
	기	623,164	548,324	74,840
	도	780,068	775,720	4,348
	군	1,806,805	1,559,647	247,158
추	263,312	193,232	70,080	
방문건강관리	군	364,952	365,452	△500
	도	127,686	127,686	0
	군	25,537	25,537	0
	도	102,149	102,149	0
	추	109,580	110,080	△500
101 인건비	군	327,526	362,452	△34,926
	도	109,223	126,686	△17,463
	군	21,844	25,337	△3,493
	도	87,379	101,349	△13,970
	추	109,080	109,080	0
03 공무직(무기계약)근로자보수	군	327,526	362,452	△34,926
	도	218,446	253,372	△34,926
○방문건강관리사업 무기계약직 인건비				

부서: 보건소
 정책: 건강 증진
 단위: 지역보건

(단위:천원)

부서·정책·단위(회계)·세부사업·편성목		예산액	기정액	비교증감
-기본금 경정 183,474,000원		183,474	218,400	△34,926
	균	91,737	109,200	△17,463
	도	18,347	21,840	△3,493
	군	73,390	87,360	△13,970
202 여비		500	1,000	△500
	추	500	1,000	△500
01 국내여비 ○방문건강관리사업 무기계약직 업무추진 경정 500,000원		500	1,000	△500
	추	500	1,000	△500
304 연금부담금등		34,926	0	34,926
	균	17,463	0	17,463
	도	3,493	0	3,493
	군	13,970	0	13,970
04 공무원(무기계약)근로자 보험료부담금 등 ○4대 사회보험료 지급 34,926,000원		34,926	0	34,926
		34,926	0	34,926
	균	17,463	0	17,463
	도	3,493	0	3,493
	군	13,970	0	13,970
AI·10T기반 어르신 건강관리 사업		110,906	110,906	0
	균	54,397	54,397	0
	도	10,880	10,880	0
	군	43,517	43,517	0
	추	2,112	2,112	0
201 일반운영비		79,394	83,794	△4,400
	균	39,697	41,897	△2,200
	도	7,940	8,380	△440
	군	31,757	33,517	△1,760
01 사무관리비 ○어르신건강관리사업 운영비 경정 42,982,000원		76,930	81,330	△4,400
		42,982	47,382	△4,400
	균	21,491	23,691	△2,200
	도	4,298	4,738	△440
	군	17,193	18,953	△1,760
307 민간이전		11,400	7,000	4,400
	균	5,700	3,500	2,200
	도	1,140	700	440
	군	4,560	2,800	1,760
01 의료 및 회복비 ○의료소모품 구입 경정 11,400,000원		11,400	7,000	4,400
		11,400	7,000	4,400
	균	5,700	3,500	2,200
	도	1,140	700	440
	군	4,560	2,800	1,760

부서: 보건소
 정책: 건강 증진
 단위: 지역보건

(단위:천원)

부서·정책·단위(회계)·세부사업·편성목		예산액	기정액	비교증감
기초정신건강복지센터 운영		51,100	51,100	0
	국	0	25,550	△25,550
	기	25,550	0	25,550
	도	10,220	10,220	0
	군	15,330	15,330	0
307 민간이전		51,100	51,100	0
	국	0	25,550	△25,550
	기	25,550	0	25,550
	도	10,220	10,220	0
	군	15,330	15,330	0
05 민간위탁금		51,100	51,100	0
○자살예방 및 정신건강증진사업		경정 0원	0	51,100
	국	0	25,550	△25,550
	도	0	10,220	△10,220
	군	0	15,330	△15,330
○기초정신건강복지센터 운영		51,100,000원	51,100	0
	기	25,550	0	25,550
	도	10,220	0	10,220
	군	15,330	0	15,330
정신요양시설 운영지원		4,786,000	4,856,000	△70,000
	국	3,350,000	3,399,000	△49,000
	도	478,600	485,600	△7,000
	군	957,400	971,400	△14,000
307 민간이전		4,786,000	4,856,000	△70,000
	국	3,350,000	3,399,000	△49,000
	도	478,600	485,600	△7,000
	군	957,400	971,400	△14,000
10 사회복지시설법정운영비보조		4,786,000	4,856,000	△70,000
○정신요양시설 운영지원		경정 4,786,000,000원	4,786,000	4,856,000
	국	3,350,000	3,399,000	△49,000
	도	478,600	485,600	△7,000
	군	957,400	971,400	△14,000
지역보건사업		21,040	22,684	△1,644
201 일반운영비		4,980	4,980	0
01 사무관리비		4,980	4,980	0
○지역사회건강조사 홍보물 제작		경정 0원	0	1,000
	국	0	1,000	△1,000
○전국민 마음투자 지원 홍보물품 구입		경정 2,910,000원	2,910	2,000
	국	2,910	2,000	910
○지역사회건강조사 조사원증 제작		90,000원	90	0
	국	90	0	90

부서: 보건소
정책: 건강 증진
단위: 지역보건

(단위:천원)

부서·정책·단위(회계)·세부사업·편성목		예산액	기정액	비교증감
202	여비	4,500	6,144	△1,644
01	국내여비	4,500	6,144	△1,644
	○지역보건업무 추진 여비 경정 4,500,000원	4,500	6,144	△1,644
지역사회 자살예방 네트워크 구축		3,500	4,000	△500
	도	1,050	1,200	△150
	군	2,450	2,800	△350
307	민간이전	3,500	4,000	△500
	도	1,050	1,200	△150
	군	2,450	2,800	△350
05	민간위탁금	3,500	4,000	△500
	○지역사회 자살예방 네트워크 구축 경정 3,500,000원	3,500	4,000	△500
	도	1,050	1,200	△150
	군	2,450	2,800	△350
정신건강복지센터 인력확충		900,880	736,864	164,016
	기	384,230	342,210	42,020
	도	153,692	136,884	16,808
	군	230,538	205,330	25,208
	추	132,420	52,440	79,980
307	민간이전	900,880	736,864	164,016
	기	384,230	342,210	42,020
	도	153,692	136,884	16,808
	군	230,538	205,330	25,208
	추	132,420	52,440	79,980
05	민간위탁금	900,880	736,864	164,016
	○정신건강복지센터 인력확충 경정 768,460,000원	768,460	684,424	84,036
	기	384,230	342,210	42,020
	도	153,692	136,884	16,808
	군	230,538	205,330	25,208
	○정신건강복지센터 인력확충(군비추가분)	132,420	52,440	79,980
	-인건비 부족분 79,980,000원	79,980	0	79,980
	추	79,980	0	79,980
통합정신건강증진사업		208,060	217,460	△9,400
	기	94,430	94,430	0
	도	37,772	37,772	0
	군	56,658	56,658	0
	추	19,200	28,600	△9,400
405	자산취득비	19,200	28,600	△9,400
	추	19,200	28,600	△9,400
01	자산및물품취득비	19,200	28,600	△9,400
	○이동식 정신건강선별검사 장비 구입 경정 19,200,000원	19,200	28,600	△9,400

부서: 보건소
 정책: 건강 증진
 단위: 지역보건

(단위:천원)

부서·정책·단위(회계)·세부사업·편성목		예산액	기정액	비교증감	
		추	19,200	28,600	△9,400
정신보건시설 확충(정신보건시설 기능보강)			483,600	0	483,600
	국		241,800	0	241,800
	군		241,800	0	241,800
402 민간자본이전			483,600	0	483,600
	국		241,800	0	241,800
	군		241,800	0	241,800
02 민간자본사업보조(이전재원)			483,600	0	483,600
○정신보건시설 기능보강			483,600	0	483,600
		483,600,000원			
	국		241,800	0	241,800
	군		241,800	0	241,800
전국민 마음투자 지원사업			38,651	93,338	△54,687
	국		27,055	65,306	△38,251
	도		5,798	14,016	△8,218
	군		5,798	14,016	△8,218
308 자치단체등이전			38,651	93,338	△54,687
	국		27,055	65,306	△38,251
	도		5,798	14,016	△8,218
	군		5,798	14,016	△8,218
13 공공관등에대한경상적위탁사업비			38,651	93,338	△54,687
○심리상담서비스 지원			38,651	93,338	△54,687
		경정 38,651,000원			
	국		27,055	65,306	△38,251
	도		5,798	14,016	△8,218
	군		5,798	14,016	△8,218
생명존중안심마을 사업			14,540	0	14,540
	기		7,270	0	7,270
	도		2,908	0	2,908
	군		4,362	0	4,362
307 민간이전			14,540	0	14,540
	기		7,270	0	7,270
	도		2,908	0	2,908
	군		4,362	0	4,362
05 민간위탁금			14,540	0	14,540
○생명존중안심마을 사업			14,540	0	14,540
		14,540,000원			
	기		7,270	0	7,270
	도		2,908	0	2,908
	군		4,362	0	4,362
모자보건			2,809,442	2,630,942	178,500
	국		606,000	606,000	0
	기		36,598	35,598	1,000
	도		1,013,199	921,749	91,450

부서: 보건소
 정책: 건강 증진
 단위: 모자보건

(단위:천원)

부서·정책·단위(회계)·세부사업·편성목	예산액	기정액	비교증감
	군 1,148,629	1,062,579	86,050
	추 5,016	5,016	0
모자건강관리	186,230	186,230	0
201 일반운영비	26,487	23,100	3,387
01 사무관리비	26,487	23,100	3,387
○임신축하꾸러미 지원	16,017	13,600	2,417
-임신축하 물품 구입 경정 14,417,000원	14,417	12,000	2,417
○육아용품 무료대여 지원사업 소모품 경정 3,970,000원	3,970	3,000	970
202 여비	800	4,000	△3,200
01 국내여비	800	4,000	△3,200
○모자보건사업 추진여비 경정 800,000원	800	4,000	△3,200
301 일반보전금	157,000	157,000	0
02 사회보장적수혜금(취약계층, 지방재원)	152,000	152,000	0
○출산장려금 지원 경정 26,000,000원	26,000	56,000	△30,000
○산모·신생아 건강관리 본인 부담금 지원 경정 126,000,000원	126,000	96,000	30,000
405 자산취득비	1,943	2,130	△187
01 자산및물품취득비	1,943	2,130	△187
○전동 모유유축기 구입 경정 1,943,000원	1,943	2,130	△187
영유아 사전예방적 건강관리(선천성대사이상검사 및 환아관리)	14,000	12,000	2,000
	기 7,000	6,000	1,000
	도 3,500	3,000	500
	군 3,500	3,000	500
307 민간이전	14,000	12,000	2,000
	기 7,000	6,000	1,000
	도 3,500	3,000	500
	군 3,500	3,000	500
01 의료 및 회복비	14,000	12,000	2,000
○선천성대사이상검사 및 환아관리 경정 14,000,000원	14,000	12,000	2,000
	기 7,000	6,000	1,000
	도 3,500	3,000	500
	군 3,500	3,000	500
출산육아수당 지원	1,019,000	824,000	195,000
	도 509,500	412,000	97,500
	군 509,500	412,000	97,500
301 일반보전금	1,019,000	824,000	195,000
	도 509,500	412,000	97,500
	군 509,500	412,000	97,500

부서: 보건소
 정책: 건강 증진
 단위: 모자보건

(단위:천원)

부서·정책·단위(회계)·세부사업·편성목	예산액	기정액	비교증감
02 사회보장적수혜금(취약계층, 지방재원) ○출산육아수당 지원 경정 1,019,000,000원	1,019,000	824,000	195,000
	1,019,000	824,000	195,000
도	509,500	412,000	97,500
군	509,500	412,000	97,500
임산부 산후조리비 지원	140,000	150,000	△10,000
도	56,000	60,000	△4,000
군	84,000	90,000	△6,000
301 일반보전금	140,000	150,000	△10,000
도	56,000	60,000	△4,000
군	84,000	90,000	△6,000
02 사회보장적수혜금(취약계층, 지방재원) ○임산부 산후조리비 지원 경정 140,000,000원	140,000	150,000	△10,000
	140,000	150,000	△10,000
도	56,000	60,000	△4,000
군	84,000	90,000	△6,000
군지역 임산부 교통비 지원	98,000	106,500	△8,500
도	29,400	31,950	△2,550
군	68,600	74,550	△5,950
301 일반보전금	98,000	106,500	△8,500
도	29,400	31,950	△2,550
군	68,600	74,550	△5,950
02 사회보장적수혜금(취약계층, 지방재원) ○임산부 교통비 지원 경정 98,000,000원	98,000	106,500	△8,500
	98,000	106,500	△8,500
도	29,400	31,950	△2,550
군	68,600	74,550	△5,950
치매관리	735,054	735,054	0
기	326,458	326,458	0
도	139,384	139,384	0
군	179,212	179,212	0
추	90,000	90,000	0
치매안심센터 운영 지원	495,928	495,928	0
기	324,742	324,742	0
도	16,237	16,237	0
군	64,949	64,949	0
추	90,000	90,000	0
101 인건비	225,635	250,705	△25,070
기	180,508	200,564	△20,056
도	9,025	10,028	△1,003
군	36,102	40,113	△4,011
04 기간제근로자등보수 ○치매안심센터 운영 보조 인력 경정 77,390,000원	225,635	250,705	△25,070
	77,390	102,460	△25,070

부서: 보건소
 정책: 건강 증진
 단위: 치매관리

(단위:천원)

부서·정책·단위(회계)·세부사업·편성목		예산액	기정액	비교증감
		기 61,912	81,968	△20,056
		도 3,095	4,098	△1,003
		군 12,383	16,394	△4,011
201 일반운영비		129,161	103,891	25,270
		가 103,328	83,112	20,216
		도 5,167	4,156	1,011
		군 20,666	16,623	4,043
01 사무관리비		113,767	80,897	32,870
○치매관리사업 운영비	경정 113,767,000원	113,767	80,897	32,870
		기 91,013	64,717	26,296
		도 4,551	3,236	1,315
		군 18,203	12,944	5,259
02 공공운영비		10,894	17,994	△7,100
○차량관리비	경정 1,100,000원	1,100	2,000	△900
		기 880	1,600	△720
		도 44	80	△36
		군 176	320	△144
○치매안심센터 시설장비유지비	경정 1,700,000원	1,700	5,000	△3,300
		기 1,360	4,000	△2,640
		도 68	200	△132
		군 272	800	△528
○치매사업 우편요금	경정 7,500,000원	7,500	10,400	△2,900
		기 6,000	8,320	△2,320
		도 300	416	△116
		군 1,200	1,664	△464
03 행사운영비		4,500	5,000	△500
○치매행사 운영비	경정 4,500,000원	4,500	5,000	△500
		기 3,600	4,000	△400
		도 180	200	△20
		군 720	800	△80
202 여비		7,000	7,000	0
		기 5,600	5,600	0
		도 280	280	0
		군 1,120	1,120	0
01 국내여비		7,000	7,000	0
○치매관리 업무추진 여비	경정 6,850,000원	6,850	7,000	△150
		기 5,480	5,600	△120
		도 274	280	△6
		군 1,096	1,120	△24

부서: 보건소
 정책: 건강 증진
 단위: 치매관리

(단위:천원)

부서·정책·단위(회계)·세부사업·편성목		예산액	기정액	비교증감
	○치매관리사업 무기계약직 업무추진 여비 150,000원	150	0	150
	기	120	0	120
	도	6	0	6
	군	24	0	24
301 일반보전금		42,132	42,332	△200
	기	33,706	33,866	△160
	도	1,685	1,693	△8
	군	6,741	6,773	△32
11 행사실비지원금 ○치매프로그램운영 간식비 경정 5,400,000원		5,400	5,600	△200
	기	4,320	4,480	△160
	도	216	224	△8
	군	864	896	△32
치매노인공공후견지원		2,145	2,145	0
	기	1,716	1,716	0
	도	86	86	0
	군	343	343	0
201 일반운영비		345	0	345
	기	276	0	276
	도	14	0	14
	군	55	0	55
01 사무관리비 ○치매공공후견 운영 345,000원		345	0	345
	기	276	0	276
	도	14	0	14
	군	55	0	55
301 일반보전금		1,800	2,145	△345
	기	1,440	1,716	△276
	도	72	86	△14
	군	288	343	△55
14 기타보상금 ○치매공공후견인 활동비 경정 1,800,000원		1,800	2,145	△345
	기	1,440	1,716	△276
	도	72	86	△14
	군	288	343	△55
인지재활 프로그램 운영		10,000	10,000	0
	도	2,000	2,000	0
	군	8,000	8,000	0
201 일반운영비		3,270	328	2,942
	도	654	66	588
	군	2,616	262	2,354

부서: 보건소
정책: 건강 증진
단위: 치매관리

(단위:천원)

부서·정책·단위(회계)·세부사업·편성목		예산액	기정액	비교증감
01 사무관리비		3,270	328	2,942
○인지재활 프로그램 운영	경정 3,270,000원	3,270	328	2,942
		도 654	66	588
		군 2,616	262	2,354
301 일반보전금		6,730	9,672	△2,942
		도 1,346	1,934	△588
		군 5,384	7,738	△2,354
14 기타보상금		6,730	9,672	△2,942
○기억지킴이 활동 수당	경정 6,730,000원	6,730	9,672	△2,942
		도 1,346	1,934	△588
		군 5,384	7,738	△2,354
행정운영경비(보건소)		418,390	421,150	△2,760
기본경비(보건소)		221,378	224,138	△2,760
기본경비		221,378	224,138	△2,760
202 여비		69,960	72,720	△2,760
01 국내여비		3,000	5,760	△2,760
○보건소 업무추진 여비	경정 3,000,000원	3,000	5,760	△2,760
재무활동(보건소)		325,697	195,955	129,742
보전지출(보건소)		325,697	195,955	129,742
전년도 보조사업 반환금		319,901	195,955	123,946
802 반환금기타		319,901	195,955	123,946
01 국고보조금반환금		119,703	56,712	62,991
○농어촌 의료서비스 개선사업(이자)	81,100원	82	0	82
○국가예방접종실시 사업(이자포함)	517,820원	518	0	518
○국가건강검진사업운영(영유아 발달 정밀검 사 지원)(이자포함)	20,530원	21	0	21
○국가건강검진사업운영(영유아 건강검진)(이자포함)	443,370원	444	0	444
○방문건강관리사업(이자포함)	68,270원	69	0	69
○AI·IoT기반 어르신 건강관리사업(이자포함)	136,830원	137	0	137
○지역사회건강조사 조사분석 위탁운영(이자 포함)	487,050원	488	0	488
○전국민 마음투자 지원사업(이자포함)	55,296,420원	55,297	0	55,297
○냉동난자 사용 보조생식술 지원(이자)	1,000,000원	1,000	0	1,000
○치매안심센터 운영지원	4,808,430원	4,809	0	4,809

부서: 보건소
 정책: 재무활동(보건소)
 단위: 보전지출(보건소)

(단위:천원)

부서·정책·단위(회계)·세부사업·편성목	예산액	기정액	비교증감
○치매안심센터 운영지원(이자) 125,940원	126	0	126
02 시·도비보조금반환금 200,198	200,198	139,243	60,955
○출산육아수당지원(이자포함) 0원	0	19,810	△19,810
○보건진료 전담공무원 보수교육(이자포함) 110,480원	111	0	111
○보건진료소 보조인력 지원(이자포함) 1,253,460원	1,254	0	1,254
○농어촌 의료서비스 개선사업(이자) 20,280원	21	0	21
○국가예방접종실시 사업(이자포함) 156,750원	157	0	157
○양환자지원사업(양환자의료비지원)(전환사업)(이자포함) 65,326,000원	65,326	0	65,326
○국가건강검진사업운영(영유아 발달 정밀검사 지원)(이자포함) 1,540원	2	0	2
○국가건강검진사업운영(영유아 건강검진)(이자포함) 33,560원	34	0	34
○방문건강관리사업(이자포함) 13,660원	14	0	14
○AI·IoT기반 어르신 건강관리사업(이자포함) 27,560원	28	0	28
○재가양 환자 관리 사업(이자포함) 18,760원	19	0	19
○정신건강복지센터 등 종사자 처우개선비 지원(이자포함) 1,016,890원	1,017	0	1,017
○전국민 마음투자 지원사업(이자포함) 11,849,730원	11,850	0	11,850
○냉동난자 사용 보조생식술 지원(이자) 500,000원	500	0	500
○치매안심센터 운영지원 241,080원	242	0	242
○치매안심센터 운영지원(이자) 6,290원	7	0	7
○치매환자 돌봄재활지원 148,460원	149	0	149
○치매환자 돌봄재활지원(이자) 15,090원	16	0	16
○치매인식개선지원(인지재활프로그램 운영) 12,180원	13	0	13
○치매인식개선지원(인지재활프로그램 운영)(이자) 4,720원	5	0	5
전년도이전 보조사업 반환금	5,796	0	5,796
802 반환금기타	5,796	0	5,796
01 국고보조금반환금 5,257	5,257	0	5,257
○2022년 공공건축물 그린리모델링 사업(이자포함) 5,256,290원	5,257	0	5,257
02 시·도비보조금반환금 539	539	0	539

부서: 보건소
정책: 재무활동(보건소)
단위: 보전지출(보건소)

(단위:천원)

부서·정책·단위(회계)·세부사업·편성목	예산액	기정액	비교증감
○2022년 공공건축물 그린리모델링 사업(이자 포함) 538,620원	539	0	539

농업기술센터

부서: 농업기술센터
 정책: 농촌인력육성 및 농업기술 보급
 단위: 농촌지도 기반조성

(단위:천원)

부서·정책·단위(회계)·세부사업·편성목	예산액	기정액	비교증감
	도 4,715	15,000	△10,285
	군 4,715	15,000	△10,285
맹동농업기계임대사업소 부지조성	69,900	64,000	5,900
308 자치단체등이전	2,400	0	2,400
13 공기관등에대한경상적위탁사업비 ○무연고분묘의 개장 광고료 지급 2,400,000원	2,400	0	2,400
401 시설비및부대비	67,500	64,000	3,500
01 시설비 ○맹동농업기계임대사업소 부지조성 경정 67,500,000원	67,500	64,000	3,500
농업인회관 리모델링	476,833	22,000	454,833
401 시설비및부대비	476,833	22,000	454,833
01 시설비 ○농업인회관 리모델링 공사 449,833,000원	471,833	22,000	449,833
03 시설부대비 ○농업인회관 리모델링 공사 5,000,000원	5,000	0	5,000
농촌 인력육성	460,286	470,731	△10,445
	국 35,500	35,500	0
	도 69,845	69,845	0
	군 353,791	364,236	△10,445
	추 1,150	1,150	0
농촌인력 교육	82,163	87,163	△5,000
301 일반보전금	23,270	28,270	△5,000
14 기타보상금 ○농업전문 기술교육 강사수당 경정 5,800,000원	18,140	23,140	△5,000
○중앙 및 도단위 농업인교육 보상 경정 3,120,000원	5,800	7,800	△2,000
	3,120	6,120	△3,000
농촌지도자회 육성	60,623	66,068	△5,445
201 일반운영비	5,390	7,760	△2,370
01 사무관리비 ○농촌지도자회 현장교육 차량임차 경정 4,830,000원	5,390	7,760	△2,370
	4,830	7,200	△2,370
301 일반보전금	15,625	18,700	△3,075
11 행사실비지원금 ○농촌지도자 교육 급식비 경정 10,125,000원	10,125	11,700	△1,575
	10,125	11,700	△1,575
14 기타보상금 ○농촌지도자 회의 및 교육 참가보상 경정 1,000,000원	5,500	7,000	△1,500
	1,000	2,500	△1,500
농촌자원 기술보급	293,355	346,551	△53,196

부서: 농업기술센터
 정책: 농촌인력육성 및 농업기술 보급
 단위: 농촌자원 기술보급

(단위:천원)

부서·정책·단위(회계)·세부사업·편성목	예산액	기정액	비교증감
	국 29,800	29,800	0
	도 36,990	61,990	△25,000
	군 226,565	254,761	△28,196
농촌어르신 복지실천 시범(전환사업)	0	50,000	△50,000
	도 0	25,000	△25,000
	군 0	25,000	△25,000
307 민간이전	0	10,000	△10,000
	도 0	5,000	△5,000
	군 0	5,000	△5,000
02 민간경상사업보조	0	10,000	△10,000
○농촌어르신 복지실천 시범	경정 0원	0	10,000
	도 0	5,000	△5,000
	군 0	5,000	△5,000
402 민간자본이전	0	40,000	△40,000
	도 0	20,000	△20,000
	군 0	20,000	△20,000
02 민간자본사업보조(이전재원)	0	40,000	△40,000
○농촌어르신 복지실천 시범	경정 0원	0	40,000
	도 0	20,000	△20,000
	군 0	20,000	△20,000
농촌자원 교육	107,636	109,936	△2,300
201 일반운영비	12,650	13,450	△800
01 사무관리비	12,050	12,850	△800
○생활개선회 현장교육 차량임차	경정 9,600,000원	9,600	10,400
	9,600	10,400	△800
301 일반보전금	32,002	33,502	△1,500
14 기타보상금	19,650	21,150	△1,500
○생활개선회 교육 강사수당	경정 4,800,000원	4,800	6,300
	4,800	6,300	△1,500
ICT하우스 운영	22,819	23,715	△896
101 인건비	9,687	10,583	△896
04 기간제근로자등보수	9,687	10,583	△896
○ICT하우스 관리 인부임	9,687	10,583	△896
-급여	경정 8,649,000원	8,649	9,449
	8,649	9,449	△800
-사회보험 기관부담금	경정 1,038,000원	1,038	1,134
	1,038	1,134	△96
기계화 영농지원	2,051,834	1,979,129	72,705
	국 247,800	247,800	0
	도 250,600	250,600	0
	군 1,553,434	1,480,729	72,705
농기계 임대사업운영	809,772	758,947	50,825
101 인건비	70,531	75,531	△5,000

부서: 농업기술센터
 정책: 농촌인력육성 및 농업기술 보급
 단위: 기계화 영농지원

(단위:천원)

부서·정책·단위(회계)·세부사업·편성목	예산액	기정액	비교증감
04 기간제근로자등보수	70,531	75,531	△5,000
○농업기계 임대사업 인부임	70,131	75,131	△5,000
-급여	경정 62,681,000원	67,081	△4,400
-사회보험 기관부담금	경정 7,450,000원	8,050	△600
201 일반운영비	300,748	220,748	80,000
02 공공운영비	283,700	203,700	80,000
○운영장비 유지비(교육장비포함)	경정 180,000,000원	100,000	80,000
405 자산취득비	395,025	419,200	△24,175
01 자산및물품취득비	395,025	419,200	△24,175
○농기계장비 및 운영장비 구입	395,025	419,200	△24,175
-승용예취기	경정 31,133,920원	31,134	△2,866
-배토기	경정 1,870,000원	1,870	△1,130
-굴착기	경정 27,197,030원	27,198	△2,802
-디스크모우어	경정 18,800,000원	18,800	△1,200
-S.S기퇴비살포기	경정 21,793,740원	21,794	△206
-논두렁조성기	경정 6,859,500원	6,860	△140
-물수집기	경정 7,030,240원	7,031	△469
-지게차	경정 42,598,000원	42,598	△7,402
-상하차사다리	경정 6,878,000원	6,878	△1,522
-컴프레샤	경정 3,648,000원	3,648	△352
-경유통(1000리터)	경정 3,610,000원	3,610	△390
-등유통(600리터)	경정 2,772,000원	2,772	△228
-상하차리프트	경정 15,580,000원	15,580	△4,420
-소형관리기	경정 4,951,020원	4,952	△1,048
고령 영세농 농작업 대행비용 지원	125,500	101,500	24,000
301 일반보전금	124,000	100,000	24,000
14 기타보상금	124,000	100,000	24,000
○고령 영세농 농작업 대행비용 지원	경정 124,000,000원	100,000	24,000
농기계 순회수리 교육	112,074	114,194	△2,120
201 일반운영비	10,658	9,778	880
01 사무관리비	9,630	8,750	880
○컨테이너 임차료	경정 5,280,000원	4,400	880
301 일반보전금	2,000	5,000	△3,000
14 기타보상금	2,000	5,000	△3,000
○농업기계 사후관리 출장비 지원	경정 2,000,000원	2,000	△3,000
드론방제 및 드론기술보급	54,688	54,688	0
201 일반운영비	9,600	9,600	0
01 사무관리비	4,000	1,000	3,000
○드론 운영 S/W 구입	3,000,000원	3,000	3,000

부서: 농업기술센터
 정책: 농촌인력육성 및 농업기술 보급
 단위: 기계화 영농지원

(단위:천원)

부서·정책·단위(회계)·세부사업·편성목		예산액	기정액	비교증감
02 공공운영비		5,600	8,600	△3,000
○드론 운영장비 유지비	경정 0원	0	3,000	△3,000
작물환경 기술보급		1,225,321	1,150,714	74,607
	국	398,456	398,456	0
	도	51,780	51,780	0
	군	775,085	700,478	74,607
농작물병해충 진단실 운영 지원		18,000	18,000	0
	국	5,400	5,400	0
	군	12,600	12,600	0
101 인건비		0	12,000	△12,000
	국	0	3,600	△3,600
	군	0	8,400	△8,400
04 기간제근로자등보수		0	12,000	△12,000
○병해충 예찰포 및 진단실 운영 인부임(1명 5개월)	경정 0원	0	12,000	△12,000
	국	0	3,600	△3,600
	군	0	8,400	△8,400
201 일반운영비		4,070	2,000	2,070
	국	1,221	600	621
	군	2,849	1,400	1,449
02 공공운영비		3,570	1,500	2,070
○병해충 예찰포, 진단실 운영 및 유지수선	경정 3,570,000원	3,570	1,500	2,070
	국	1,071	450	621
	군	2,499	1,050	1,449
206 재료비		11,530	1,600	9,930
	국	3,459	480	2,979
	군	8,071	1,120	6,951
01 재료비		11,530	1,600	9,930
○병해충 예찰포 및 진단실 운영 재료비	경정 11,530,000원	11,530	1,600	9,930
	국	3,459	480	2,979
	군	8,071	1,120	6,951
병해충 예찰방제단 운영		141,000	141,000	0
	국	70,500	70,500	0
	군	70,500	70,500	0
101 인건비		74,600	76,000	△1,400
	국	37,300	38,000	△700
	군	37,300	38,000	△700
04 기간제근로자등보수		74,600	76,000	△1,400
○병해충 예찰방제단 운영 인부임(4명 8개월)	경정 74,600,000원	74,600	76,000	△1,400
	국	37,300	38,000	△700
	군	37,300	38,000	△700

부서: 농업기술센터
 정책: 농촌인력육성 및 농업기술 보급
 단위: 작물환경 기술보급

(단위:천원)

부서·정책·단위(회계)·세부사업·편성목		예산액	기정액	비교증감
201 일반운영비		49,700	54,300	△4,600
	국	24,850	27,150	△2,300
	군	24,850	27,150	△2,300
01 사무관리비		47,000	51,300	△4,300
○병해충 예찰방제단 차량 및 사무기기 임차료 경정 35,300,000원		35,300	46,300	△11,000
	국	17,650	23,150	△5,500
	군	17,650	23,150	△5,500
○병해충예찰 방제단 운영 수용비 경정 11,700,000원		11,700	5,000	6,700
	국	5,850	2,500	3,350
	군	5,850	2,500	3,350
02 공공운영비		2,700	3,000	△300
○병해충 예찰방제단 차량 유류, 충전비 및 시설장비 유지비 경정 2,700,000원		2,700	3,000	△300
	국	1,350	1,500	△150
	군	1,350	1,500	△150
206 재료비		11,000	5,000	6,000
	국	5,500	2,500	3,000
	군	5,500	2,500	3,000
01 재료비		11,000	5,000	6,000
○병해충 예찰방제단 운영 및 방제 재료 경정 11,000,000원		11,000	5,000	6,000
	국	5,500	2,500	3,000
	군	5,500	2,500	3,000
작물환경 기술보급		210,692	126,692	84,000
307 민간이전		102,000	18,000	84,000
02 민간경상사업보조 ○영농부산물 파쇄지원단 운영 84,000,000원		84,000	0	84,000
		84,000	0	84,000
쌀 품질관리실 운영		14,997	24,390	△9,393
101 인건비		4,697	14,090	△9,393
04 기간제근로자등보수		4,697	14,090	△9,393
○우량종자 공급 및 온탕소득기 운영		0	9,393	△9,393
-급여	경정 0원	0	8,386	△8,386
-사회보험 기관부담금	경정 0원	0	1,007	△1,007
소득작목기술보급		628,719	652,016	△23,297
	국	109,000	109,000	0
	군	519,719	543,016	△23,297
공정육묘장 운영		298,671	321,968	△23,297
307 민간이전		67,703	91,000	△23,297
05 민간위탁금 ○고추묘 관리비 경정 67,703,000원		67,703	91,000	△23,297
		67,703	91,000	△23,297
기후대응 기술보급		809,570	804,570	5,000

부서: 농업기술센터
 정책: 농촌인력육성 및 농업기술 보급
 단위: 기후대응 기술보급

(단위:천원)

부서·정책·단위(회계)·세부사업·편성목	예산액	기정액	비교증감
	국 142,280	142,280	0
	도 107,534	107,534	0
	군 559,756	554,756	5,000
아열대 실증시험포 운영	30,388	25,388	5,000
201 일반운영비	8,300	3,300	5,000
02 공공운영비	8,000	3,000	5,000
○난방기 유류구입 5,000,000원	5,000	0	5,000
축산경영 기술보급	1,204,798	1,183,298	21,500
	국 262,100	262,100	0
	기 11,500	11,500	0
	도 8,700	8,700	0
	군 922,498	900,998	21,500
농업미생물실 운영	232,500	219,000	13,500
201 일반운영비	39,000	25,500	13,500
02 공공운영비	36,000	22,500	13,500
○농업미생물실 시설장비유지비 경정 36,000,000원	36,000	22,500	13,500
토양종합분석실 운영	40,300	32,300	8,000
201 일반운영비	30,300	22,300	8,000
02 공공운영비	18,300	10,300	8,000
○토양종합분석실 시설장비유지비 경정 18,000,000원	18,000	10,000	8,000
재무활동(농업기술센터)	388,922	333,334	55,588
보전지출(농업기술센터)	55,588	0	55,588
전년도 보조사업 반환금	55,588	0	55,588
802 반환금기타	55,588	0	55,588
01 국고보조금반환금	40,561	0	40,561
○주산지 일관기계화 지원(이자포함) 498,730원	499	0	499
○농기계 등화장치 부착지원 사업 3,720,000원	3,720	0	3,720
○과학영농 현장 기술지원 416,640원	417	0	417
○농작물병해충예찰방제사업(이자포함) 1,368,320원	1,369	0	1,369
○농업전문인력 양성 1,150,800원	1,151	0	1,151
○농업기계안전교육사업 2,684,670원	2,685	0	2,685
○지역농촌지도사업활성화지원 7,511,990원	7,512	0	7,512
○지역농업기술 정보화(지역특화농업기술정 보화인력자원) 669,910원	670	0	670
○종자산업기반구축사업(이자포함) 22,537,710원	22,538	0	22,538
02 시·도비보조금반환금	15,027	0	15,027
○주산지 일관기계화 이전(이자포함) 249,400원	250	0	250

부서: 농업기술센터
 정책: 재무활동(농업기술센터)
 단위: 보전지출(농업기술센터)

(단위:천원)

부서·정책·단위(회계)·세부사업·편성목	예산액	기정액	비교증감
○농기계 등화장치 부착지원 사업 1,674,000원	1,674	0	1,674
○농업 전문인력 양성 575,400원	576	0	576
○농업기계 안전교육 사업 805,400원	806	0	806
○농촌지도사업 활력화 지원 2,613,110원	2,614	0	2,614
○새기술보급사업 확산 387,260원	388	0	388
○농촌생활활력화 새기술보급 63,000원	63	0	63
○중자산업기반구축사업(이자포함) 6,761,290원	6,762	0	6,762
○영농기계화장비 공급 265,500원	266	0	266
○스마트 농기계공급 지원 760,200원	761	0	761
○농기계 종합보험 지원 866,860원	867	0	867

수질개선 특별회계

세입예산사업명세서

2025년도 추경 3 회 수질개선특별회계

장:
관:
항:

(단위:천원)

장·관·항·목	예산액	전년도예산액	비교증감
총 계			
해 당 정 임			

세출예산사업명세서

2025년도 추경 3 회 수질개선특별회계 농업기술센터

부서: 농업기술센터

정책: 농촌인력육성 및 농업기술 보급

단위: 친환경 청정사업(수질개선특별회계)

(단위:천원)

부서·정책·단위(회계)·세부사업·편성목	예산액	기정액	비교증감
농업기술센터	833,334	833,334	0
기	500,000	500,000	0
군	333,334	333,334	0
농촌인력육성 및 농업기술 보급	833,334	833,334	0
기	500,000	500,000	0
군	333,334	333,334	0
친환경 청정사업(수질개선특별회계)	833,334	833,334	0
기	500,000	500,000	0
군	333,334	333,334	0
축산미생물실 신축 사업	833,334	833,334	0
기	500,000	500,000	0
군	333,334	333,334	0
401 시설비및부대비	833,334	833,334	0
기	500,000	500,000	0
군	333,334	333,334	0
01 시설비	813,860	799,640	14,220
○축산미생물실 신축 사업	경정 813,860,000원	813,860	14,220
기	488,316	479,784	8,532
군	325,544	319,856	5,688
02 감리비	13,780	28,000	△14,220
○축산미생물실 신축 사업	경정 13,780,000원	13,780	△14,220
기	8,268	16,800	△8,532
군	5,512	11,200	△5,688

사 업 소

수 도 사 업 소

세 출 예 산 사 업 명 세 서

2025년도 추경 3 회 일반회계 전체

부서: 수도사업소
 정책: 맑은 물 관리 운영
 단위: 마을 상수도 운영

(단위:천원)

부서·정책·단위(회계)·세부사업·편성목	예산액	기 정 액	비교증감
수도사업소	16,127,460	14,387,179	1,740,281
기	813,000	813,000	0
도	281,000	281,000	0
군	15,032,809	13,292,528	1,740,281
추	651	651	0
맑은 물 관리 운영	2,644,785	2,643,785	1,000
기	813,000	813,000	0
도	281,000	281,000	0
군	1,550,134	1,549,134	1,000
추	651	651	0
마을 상수도 운영	2,620,181	2,620,181	0
기	813,000	813,000	0
도	281,000	281,000	0
군	1,525,530	1,525,530	0
추	651	651	0
수자원관리지원사업(지역자원시설세)	334,000	334,000	0
도	100,000	100,000	0
군	234,000	234,000	0
401 시설비및부대비	334,000	334,000	0
도	100,000	100,000	0
군	234,000	234,000	0
01 시설비	334,000	334,000	0
○음성 사정2리 노후상수관로 교체사업 240,000,000원	240,000	0	240,000
도	72,000	0	72,000
군	168,000	0	168,000
○금왕 오선 외2 노후상수관로 교체사업 경정 0원	0	240,000	△240,000
도	0	72,000	△72,000
군	0	168,000	△168,000
○삼성면(덕정-선정) 상수관로 개선사업 경정 0원	0	94,000	△94,000
도	0	28,000	△28,000
군	0	66,000	△66,000
○생극 생2리 노후상수관로 교체사업 94,000,000원	94,000	0	94,000
도	28,000	0	28,000
군	66,000	0	66,000
개인하수 처리시설 운영	24,604	23,604	1,000
수질오염예방	24,076	23,076	1,000
202 예비	4,456	3,456	1,000
01 국내예비	4,456	3,456	1,000
○수질관리 업무추진 예비 경정 4,456,000원	4,456	3,456	1,000

상수도사업특별회계

목 차

I. 사업운영계획

II. 예산총칙

III. 예산총괄표

III-1. 수입예산 총괄표

III-2. 지출예산 총괄표

IV. 자금운영계획

I. 사업운영계획

1. 총괄

(2024. 12. 31.기준)

구	분	단위	2023년	2024년	증(△)감
가. 보급계획	1) 행정구역총인구(A)	명	103,173	105,044	1,871
	2) 급수인구(B)	〃	94,937	96,786	1,849
	3) 보급률 B/A×100	%	92.0	92.1	0.1
나. 시설계획	1) 취수용량	m ³ /일	66,802	67,303	501
	2) 시설용량	〃	64,500	66,500	2,000
	3) 급수전수	전	25,589	26,221	632
	4) 송배수관총연장	km	821.8	842.8	21
	5) 급수관총연장	〃	261.2	261.2	-
	6) 노후관교체	〃	14.5	10.4	△4.1
다. 생산 및 수급계획	1) 연간총생산량(C)	천m ³	24,383	24,565	182
	2) 1일평균생산량	〃	67	67	-
	3) 연간총급수량(조정)(D)	〃	22,116	20,711	△1,405
	4) 1일평균급수량	〃	60.6	56.7	△3.9
	5) 1일1인평균급수량	L	703.6	708.0	4.4
	6) 요금부과율(D/C×100)	%	90.70	84.31	△6.39
	7) $\frac{\text{톤당평균요금}}{\left(\frac{\text{연간급수수입}}{\text{연간조정량}}\right)}$	원	805	950	145
라. 인력관리 계획	계	명	19	18	△1
	1) 일반직	〃	17	16	△1
	2) 별정직	〃			
	3) 기타직	〃	0	0	-
	4) 무기계약근로자	〃	1	1	-
	5) 기간제근로자 등	〃	1	1	-
마. 자산평가액		억원	1,448	1464	16

2. 주요 투자사업

(단위 : 백만원)

사업명	사업내역	사업비
광역상수도 관로확장사업 지하시설물 측량용역	○ 상수관로 지하시설물 측량 L=5.0km	120
음성군 상수도관망 기술진단	○ 송수관로 L=42.17km, 배수관로 L=806.72km	1,900
소이면 농어촌생활용수 개발사업	○ 송·배수관로 (D150~100mm L=2.8km), 배수지 500TON 1개소	1,800
금왕읍 농어촌생활용수 개발사업	○ 송·배수관로 (D200mm L=5.0km), 배수지 800TON 1개소	800
평곡~석인 지방도 상수도 이설공사	○ 송수관로(D400mm) L=1.4Km, 배수관로(D300mm) L=4.4Km	500

3. 생산 및 급수계획 (해당사항 없음)

4. 요금조정계획

(2024. 12. 31. 기준)

업종별	2024년			2023년			인상율 (%)
	사용량	수입액	㎡당 단가	사용량	수입액	㎡당 단가	
계	20,710,672	19,443,042,090	905	22,115,626	17,503,353,670	805	112
가 정 용	7527,695	5,386,240,670		7,375,512	5,118,268,200		
일 반 용	2,908,540	5,435,402,960		2,672,922	4,324,112,120		
육 탕 용	238	742,280		8,595	12,790,040		
산 업 용	8,202,605	7,739,671,020		8,233,341	7,187,117,780		
원 정 수 판	2,071,594	880,985,160		3,825,256	861,065,530		

□ 요금표(톤당)

구분 업종별	1단계		2단계		3단계	
	사용량	금액(원)	사용량	금액(원)	사용량	금액(원)
가 정 용	1~20	690	21~30	1,090	31이상	1,690
일 반 용	1~50	1,320	51~100	2,250	101이상	2,930
육 탕 용	1~500	1,290	501~1000	2,020	1001이상	2,710
산 업 용	톤당 990					
원정수 판매	톤당 425					

5. 지방채 발행계획 (해당사항 없음)

II. 예산총칙

제1조(총칙) 2025년도 제3회 추가경정 음성군 상수도사업 특별회계 예산의 예정손익계산서, 예정재무상태표 및 추정현금흐름표는 다음과 같다.

가. 추정손익계산서

차 변		대 변	
비용	순이익	수익	순손실
15,885,654천원	2,491,296천원	18,376,950천원	- 천원

나. 추정재무상태표

차 변		대 변	
자산	순손실	부채	자본
11,096,070천원	- 천원	- 천원	11,096,070천원

다. 추정현금흐름표(자금계획서)

과 목	금 액
I. 영업활동으로 인한 현금흐름	2,541,296천원
II. 투자활동으로 인한 현금흐름	△ 11,096,070천원
III. 재무활동으로 인한 현금흐름	5,213,000천원
IV. 현금의 증감(I + II + III)	△ 3,341,774천원
V. 기초의 현금	3,341,774천원
VI. 기말의 현금	- 천원

제2조(업무의 예정량) 업무의 예정량은 다음과 같다.

가. 급 수 전 수 : 26,221전

나. 연간 생산량 : 24,565천m³

다. 1일 평균생산량 : 67천m³

라. 주요건설 개량사업

- 소이면 농어촌생활용수 개발사업 1,800백만원
- 음성군 상수도관망 기술진단 1,900백만원

제3조(수익적 수입 및 지출) 수익적 수입 및 지출의 예정액은 다음과 같다.

	수	입
제1관 사업수입		18,376,950천원
제1항 영업수익		18,298,940천원
제2항 영업외수익		78,010천원
제3항 특별이익		- 천원
	지	출
제1관 사업예산		15,885,654천원
제1항 정책사업		13,869,655천원
제2항 행정운영활동		1,795,693천원
제3항 예 비 비		220,306천원

제4조(자본적수입 및 지출) 자본적수입 및 지출의 예정액은 다음과 같다. 자본적 수입액 대비 자본적지출액 부족 금액 2,491,296천원은 수익적 수입 이익잉여금 2,491,296천원으로 보전한다.

	수	입
제1관 자본적수입		8,604,774천원
제1항 유형자산처분		3,000천원
제2항 자본잉여금수입		5,210,000천원
제3항 유보자금		3,391,774천원
	지	출
제1관 자본적지출		11,096,070천원
제1항 정책사업		11,026,070천원
제2항 예 비 비		70,000천원

제5조(채무부담행위) 채무부담행위를 할 수 있는 사항과 기간 및 한도액은 다음과 같이 정한다.(해당사항 없음)

제6조(지방채) 공기업채 발행을 위한 기채의 목적, 한도액, 기채의 방법, 이자율 및 상환방법은 다음과 같이 정한다.(해당사항 없음)

제7조(일시차입금) 일시차입금 한도액은 809,452천원으로 정한다.

제8조(예산전용금지과목) 다음에 제기하는 과목의 경비는 의회의 의결을 거치지 않고는 그 경비를 전용할 수 없다.

- | | |
|---------------------------|-------------|
| (1) 인건비 | 1,562,321천원 |
| (2) 업무추진비(타 비목으로부터의 전용금지) | 11,060천원 |
| (3) 차입금원금상환 | - 천원 |
| (4) 차입금이자상환 | - 천원 |
| (5) 기타유동부채상환 | - 천원 |
| (6) 기타비유동부채상환 | - 천원 |

제9조(타회계로부터의 보조금) 상수도사업을 위하여 일반회계로부터 이 특별회계에 보조하는 금액은 -천원이다.

제10조(이익잉여금의 예정처분) 이월이익잉여금 - 천원과 당년도 예정이익잉여금 - 천원 총 - 천원 중 - 천원은 다음과 같이 처분한다.

- | | |
|-------------|------|
| (1) 이월결손보조금 | - 천원 |
| (2) 이익적립금 | - 천원 |
| (3) 감채적립금 | - 천원 |
| (4) 건설개량적립금 | - 천원 |
| (5) 납부금 | - 천원 |

제11조(중요자산취득 및 처분) 중요자산의 취득 및 처분은 다음과 같이 한다.
(해당사항 없음)

제12조(회전기금) 회전기금의 한도액은 -천원으로 정한다.

Ⅲ. 예 산 총 괄 표

회계연도 : 2025 년도

예산구분 : 추경3차

(단위 : 천원)

사업예산		자본예산		예산총계	
수입계(A)	18,376,950	수입계(A')	8,604,774	수입계(A'')	26,981,724
영업수익	18,298,940			영업수익	18,298,940
영업외수익	78,010	유형자산처분	3,000	영업외수익	78,010
		자본잉여금수입	5,210,000	유형자산처분	3,000
		유보자금	3,391,774	자본잉여금수입	5,210,000
				유보자금	3,391,774
지출계(B)	15,885,654	지출계(B')	11,096,070	지출계(B'')	26,981,724
맑은 물 관리 운영(사업)	13,869,655			맑은 물 관리 운영(사업)	13,869,655
재무활동	20,300			재무활동	20,300
행정운영경비	1,775,393	맑은 물 관리 운영(자본)	11,026,070	행정운영경비	1,775,393
		예비비	70,000	맑은 물 관리 운영(자본)	11,026,070
예비비	220,306			예비비	290,306
차 인(A - B)	2,491,296	차 인(A' - B')	△ 2,491,296	차 인(A'' - B'')	0

Ⅲ-1. 수입예산총괄표

회계연도 : 2025 년도

예산구분 : 추경3차

(단위 : 천원)

과 목				금 액			
구분	관	항	세항	목	예산액	기정예산액	금회추경액
총 계					26,981,724	23,933,884	3,047,840
사업예산					18,376,950	18,029,110	347,840
	600 사업수익				18,376,950	18,029,110	347,840
		610 영업수익			18,298,940	17,951,100	347,840
			611 사용료수익		17,396,240	17,048,400	347,840
			01	가정용상수도사용료	5,147,840	4,800,000	347,840
자본예산					8,604,774	5,904,774	2,700,000
	100 자본적수입				8,604,774	5,904,774	2,700,000
		170 자본잉여금수입			5,210,000	2,510,000	2,700,000
			175 공사부담금수입		3,000,000	300,000	2,700,000
			09	기타공사부담금수입	3,000,000	300,000	2,700,000

수입예산서

관 : 사업수익 항 : 영업수익 세항 : 사용료수익 목 : 가정용상수도사용료

(단위 : 천원)

관·항·세항·목	예산액	기 정 예산액	증 감
합 계	26,981,724	23,933,884	3,047,840
사업수익	18,376,950	18,029,110	347,840
영업수익	18,298,940	17,951,100	347,840
611 사용료수익	17,396,240	17,048,400	347,840
01 가정용상수도사용료	5,147,840	4,800,000	347,840
○가정용 수익			
경정 (5,147,840,000) - 기정 (4,800,000,000) =	347,840	4,800,000	347,840

Ⅲ-2. 지출예산총괄표

회계연도 : 2025 년도

예산구분 : 추경3차

(단위 : 천원)

구분	분야 부문	정책 사업	단위 사업	세부 사업	목	세목	금액		
							예산액	기정예산액	금회추경액
합계							26,981,724	23,933,884	3,047,840
사업예산							15,885,654	15,001,814	883,840
환경(6)/상하수도·수질							13,869,655	13,029,655	840,000
맑은 물 관리 운영(사업)							13,869,655	13,029,655	840,000
상수도 보급(사업)							12,539,513	11,699,513	840,000
광역상수도 정수구입							11,540,000	10,700,000	840,000
206 재료비							11,540,000	10,700,000	840,000
04 정수구입비							11,540,000	10,700,000	840,000
일반공공행정(4)/지방행정·재정지원							20,300	0	20,300
재무활동							20,300	0	20,300
보전지출							20,300	0	20,300
전년도 보조사업 반환금							20,300	0	20,300
802 반환금기타							20,300	0	20,300
01 국고보조금반환금							17,200	0	17,200
02 사·도비보조금반환금							3,100	0	3,100
기타기타							1,775,393	1,751,853	23,540
행정운영경비							1,775,393	1,751,853	23,540
기본경비							213,072	189,532	23,540
기본경비							200,072	176,532	23,540
201 일반운영비							161,312	156,472	4,840
02 공공운영비							65,362	60,522	4,840
207 연구개발비							18,700	0	18,700
01 연구용역비							18,700	0	18,700

구분	분야 부문	정책 사업	단위 사업	세부 사업	목	세목	금액		
							예산액	기정예산액	금회추경액
자본예산							11,096,070	8,932,070	2,164,000
환경(6)/상하수도·수질							11,026,070	8,922,070	2,104,000
맑은 물 관리 운영(자본)							11,026,070	8,922,070	2,104,000
상수도 보급(자본)							6,093,600	4,193,600	1,900,000
음성군 상수도관망 기술진단							1,900,000	0	1,900,000
401 시설비및부대비							1,900,000	0	1,900,000
01 시설비							1,900,000	0	1,900,000
상수도 유지 관리(자본)							4,572,470	4,368,470	204,000
상수도관망 유지관리							1,466,130	0	1,466,130
401 시설비및부대비							1,466,130	0	1,466,130
01 시설비							1,466,130	0	1,466,130
상수관로 및 급수장치 유지보수(자본)							2,433,840	3,695,970	△1,262,130
401 시설비및부대비							2,425,840	3,691,970	△1,266,130
01 시설비							2,419,000	3,685,130	△1,266,130
405 자산취득비							8,000	4,000	4,000
01 자산및물품취득비							8,000	4,000	4,000
예비비(1)/예비비							70,000	10,000	60,000
자원관리(정책)(자본)							70,000	10,000	60,000
예비비관리(자본)							70,000	10,000	60,000
예비비(자본)							70,000	10,000	60,000
801 예비비							70,000	10,000	60,000
01 일반예비비							70,000	10,000	60,000

(단위 : 천원)

●구분 : 자본예산 ●분야부문 : 환경(6), 상하수도-수질
 ●정책사업 : 맑은 물 관리 운영(자본) ●단위사업 : 상수도 보급(자본) ●세부사업 : 음성군 상수도관망 기술진단 ●목 : 시설비및부대비

구분, 분야부문, 정책사업, 단위사업, 세부사업, 목	예산액	기정 예산액	증 감
자본예산	11,096,070	8,932,070	2,164,000
환경(6)/상하수도-수질	11,026,070	8,922,070	2,104,000
맑은 물 관리 운영(자본)	11,026,070	8,922,070	2,104,000
상수도 보급(자본)	6,093,600	4,193,600	1,900,000
음성군 상수도관망 기술진단	1,900,000	0	1,900,000
401 시설비및부대비	1,900,000	0	1,900,000
01 시설비 [수도사업소] ○음성군 상수도관망 기술진단 용역 경정(1,900,000,000원)-기정(0원) = 1,900,000	1,900,000	0	1,900,000
상수도 유지 관리(자본)	4,572,470	4,368,470	204,000
상수도관망 유지관리	1,466,130	0	1,466,130
401 시설비및부대비	1,466,130	0	1,466,130
01 시설비 [수도사업소] ○상수도관망 유지관리 용역 1,466,130,000원 = 1,466,130	1,466,130	0	1,466,130
상수관로 및 급수장치 유지보수(자본)	2,433,840	3,695,970	△1,262,130
401 시설비및부대비	2,425,840	3,691,970	△1,266,130
01 시설비 [수도사업소] ○상수도관망 유지관리 용역 (경정) 0원 = △1,466,130	2,419,000	3,685,130	△1,266,130
○관로 유지보수비 (경정)1,100,000,000원 - (기정)1,000,000,000원 = 100,000	1,100,000	1,000,000	100,000
○급수장치 유지보수비 (경정)600,000,000 - (기정)500,000,000원 = 100,000	600,000	500,000	100,000
405 자산취득비	8,000	4,000	4,000
01 자산및물품취득비 [수도사업소] ○GPS 측량기 구입 경정(8,000,000원)-기정(4,000,000원) = 4,000	8,000	4,000	4,000
예비비(1)/예비비	70,000	10,000	60,000
재원관리(정책)(자본)	70,000	10,000	60,000
예비비관리(자본)	70,000	10,000	60,000
예비비(자본)	70,000	10,000	60,000
801 예비비	70,000	10,000	60,000
01 일반예비비 [수도사업소] ○자본적예산 예비비 경정 (70,000,000) - 기정 (10,000,000원) = 60,000	70,000	10,000	60,000

Ⅳ. 자금운영계획

회계연도 : 2025 년도

예산구분 : 추경3차

(단위 : 천원)

구분	당년도에정액 (A)	기정 예산상 계상액 (B)	증 감 (A - B)	
수입자금 (A)	26,981,724	23,933,884	3,047,840	
영업수익	계	18,298,940	17,951,100	347,840
	사용료수익	17,396,240	17,048,400	347,840
	급배수공시수익	900,000	900,000	0
	기타영업수익	2,700	2,700	0
영업외수익	계	78,010	78,010	0
	이자수익	75,000	75,000	0
	기타영업외수익	3,010	3,010	0
유형자산처분	계	3,000	3,000	0
	물품매각수입	3,000	3,000	0
자본잉여금수입	계	5,210,000	2,510,000	2,700,000
	타회계건설보조금수입	2,210,000	2,210,000	0
	공사부담금수입	3,000,000	300,000	2,700,000
유보자금	계	3,391,774	3,391,774	0
	순세계잉여금	3,341,774	3,341,774	0
	미수금	50,000	50,000	0

자금운영계획

회계연도 : 2025 년도

예산구분 : 추경3차

(단위 : 천원)

구분	당 년 도 예 정 액 (A)	기정예산상계상액 (B)	증 감 (A - B)	
지 출 자 금 (B)	26,981,724	23,933,884	3,047,840	
맑은 물 관리 운영(사업)	계	13,869,655	13,029,655	840,000
	상수도 보급(사업)	12,539,513	11,699,513	840,000
	상수도 유지 관리(사업)	813,460	813,460	0
	급수수익 운영(사업)	516,682	516,682	0
재무활동	계	20,300	0	20,300
	보전지출	20,300	0	20,300
행정운영경비	계	1,775,393	1,751,853	23,540
	인력운영비	1,562,321	1,562,321	0
	기본경비	213,072	189,532	23,540
재원관리(정책)	계	220,306	220,306	0
	예비비관리	220,306	220,306	0
맑은 물 관리 운영(자본)	계	11,026,070	8,922,070	2,104,000
	상수도 보급(자본)	6,093,600	4,193,600	1,900,000
	상수도 유지 관리(자본)	4,572,470	4,368,470	204,000
	급수수익 운영(자본)	360,000	360,000	0
재원관리(정책)(자본)	계	70,000	10,000	60,000
	예비비관리(자본)	70,000	10,000	60,000
차 액 (A - B)	0	0	0	

하수도사업특별회계

목 차

I. 사업운영계획

II. 예산총칙

III. 예산총괄표

1. 수입예산 총괄표
2. 지출예산 총괄표

IV. 자금운영계획

1. 사업운영계획

□ 총괄

(2024. 12. 31.기준)

구	분	단위	2024년	2023년	증(△)감
가. 시설현황	1) 총인구(A)	명	105,044	103,173	1,871
	2) 하수인구(B)	〃	64,748	64,587	161
	3) 보급률(B/A)	%	61.6	62.6	△1.0
	4) 하수처리시설용량	m ³ /일	24,860	22,310	2,550
	5) 하수관거연장	km	527	527	-
나. 업무현황	1) 연간총하수발생량	천톤	7,451	7,477	△26
	2) 1일평균하수발생량	톤	20,416	20,487	△71
	3) 연간 총하수처리량	천톤	7,451	7,477	△26
	4) 1일평균하수처리량	톤	20,416	20,487	△71
	5) 하수처리율	%	100.0	100.0	-
다. 시설계획	1) 하수처리장시설	m ³ /일	24,860	22,310	2,550
	2) 하수관로신설	km	527	527	-
	3) 톤당평균요금 ($\frac{\text{연간사용료수입}}{\text{연간조정량}}$)	원	355	280	75
라. 인력관리 계 획	계	명			
	1) 일 반 직	〃	8	8	-
	2) 별 정 직	〃			
	3) 기 타 직	〃			
	4) 무기계약근로자 5) 기간제근로자 등	〃			
마. 자산평가액		억원	2,446	2,281	165

II. 예산총칙

제1조(총칙) 2025년도 음성군 하수도사업 추경3차 특별회계예산의 추정손익 계산서, 추정재무상태표 및 추정현금흐름표는 다음과 같다.

가. 추정손익계산서

차 변		대 변	
비용	순이익	수익	순손실
23,210,772천원	- 천원	15,662,383천원	7,548,389원

나. 추정재무상태표

차 변		대 변	
자산	순손실	부채	자본
19,655,740천원	7,548,389천원	- 천원	27,204,129천원

다. 추정현금흐름표(자금계획서)

과 목	금 액
I. 영업활동으로 인한 현금흐름	△ 7,533,389천원
II. 투자활동으로 인한 현금흐름	△ 30,315,763천원
III. 재무활동으로 인한 현금흐름	25,772,628천원
IV. 현금의 증감(I + II + III)	△12,076,524천원
V. 기초의 현금	1,416,501천원
VI. 기말의 현금	- 천원

제2조(업무의 예정량) 업무의 예정량은 다음과 같다.

가. 1일 공공하수처리량 : 24,860톤

나. 공공하수도 유지관리 : 9개 읍·면 하수처리구역

다. 주요건설개량사업

- 음성 하수관로 정비사업(4차): 4,185백만원
- 대소 하수관로 정비사업(3차): 5,250백만원
- 음성군 노후하수관로 정비사업(2차): 1,503백만원
- 하수도정비 중점관리지역 도시침수 대응사업: 360백만원

제3조(수익적수입 및 지출) 수익적수입 및 지출의 예정액은 다음과 같이 정한다.
수익적수입액이 수익적지출액 대비 부족 금액 7,548,389천원은 자본적수입 이익 잉여금 7,548,389천원으로 보전하는 것으로 한다.

	수	입
제1관 하수도사업수입		15,662,383천원
제1항 영업수익		2,184,204천원
제2항 영업외수익		13,478,179천원
제3항 특별이익		- 천원
	지	출
제1관 하수도사업비용		23,210,772천원
제1항 영업비용		20,205,217천원
제2항 영업외비용		849,281천원
제3항 특별손실		2,146,274천원
제4항 예비비		10,000천원

제4조(자본적수입 및 지출) 자본적수입 및 지출의 예정액은 다음과 같이 정한다

수	입
제1관 자본적수입	- 천원
제1항 고정자산매각수입	- 천원
제2항 비유동부채수입	- 천원
제3항 잉여금수입	- 천원
제4항 유보자금	- 천원
제5항 기타 자본적수입	600,000 천원

지	출
제1관 자본적지출	- 천원
제1항 가동설비자산	- 천원
제2항 비가동설비자산	- 천원
제3항 무형자산	- 천원
제4항 투자자산	- 천원
제5항 비유동부채상환금	- 천원
제6항 기타 자본적지출	- 천원
제7항 예 비 비	10,000 천원

제5조(채무부담행위) 채무부담행위를 할 수 있는 사항과 기간 및 한도액은 다음과 같이 정한다.(해당사항 없음)

제6조(지방채) 공기업채 발행을 위한 기채의 목적, 한도액, 기채의 방법, 이자율 및 상환방법은 다음과 같이 정한다.(해당사항 없음)

제7조(일시차입금) 일시차입금 한도액은 1,332,421천원으로 정한다.

제8조(예산전용금지과목) 다음에 계기하는 과목의 경비는 의회의 의결을 거치지 않고는 그 경비를 전용할 수 없다.

(1) 인건비	755,541 천원
(2) 업무추진비(타 비목으로부터의 전용금지)	1,500 천원
(3) 차입금원금상환	- 천원
(4) 차입금이자상환	- 천원
(5) 기타유동부채상환	- 천원
(6) 기타비유동부채상환	- 천원

제9조(타회계로부터의 보조금) 하수도사업을 위하여 일반회계로부터 이 특별 회계에 보조하는 금액은 13,334,743천원이다.

제10조(이익잉여금의 예정처분) 이월이익잉여금 - 천원과 당년도 예정이익 잉여금 - 천원 총 - 천원 중 - 천원은 다음과 같이 처분한다.

(1) 이월결손보조금	- 천원
(2) 이익적립금	- 천원
(3) 감채적립금	- 천원
(4) 건설개량적립금	- 천원
(5) 납부금	- 천원

제11조(중요자산취득 및 처분) 중요자산의 취득 및 처분은 다음과 같이 한다.
(해당사항없음)

제12조(회전기금) 회전기금의 한도액은 - 천원으로 정한다.

3. 2025년 예산총괄표

예산총괄표

회계연도 : 2025 년도

예산구분 : 추경3차

(단위 : 천원)

사업예산		자본예산		예산총계	
수입계(A)	15,662,383	수입계(A')	27,204,129	수입계(A'')	42,866,512
영업수익	2,184,204	자본잉여금수입 유보자금	24,951,642 2,252,487	영업수익	2,184,204
영업외수익	13,478,179			영업외수익	13,478,179
				자본잉여금수입	24,951,642
		유보자금	2,252,487	유보자금	2,252,487
지출계(B)	23,210,772	지출계(B')	30,315,763	지출계(B'')	53,526,535
맑은 물 관리 운영(사업)	20,205,217	맑은 물 관리 운영(자본) 예비비	30,305,763 10,000	맑은 물 관리 운영(사업)	20,205,217
행정운영경비	849,281			행정운영경비	849,281
재무활동(사업)	2,146,274			재무활동(사업)	2,146,274
예비비	10,000			맑은 물 관리 운영(자본) 예비비	30,305,763 20,000
차 인(A - B)	△ 7,548,389	차 인(A' - B')	△ 3,111,634	차 인(A'' - B'')	△ 10,660,023

3-1. 수입예산 총괄표

회계연도 : 2025 년도

(단위 : 천원)

예산구분 : 추정3차

과 목					금액		
구분	관	항	세항	목	예산액	기정예산액	금회추경액
총 계					42,866,512	37,877,512	4,989,000
자본예산					27,204,129	22,215,129	4,989,000
	100 자본적수입				27,204,129	22,215,129	4,989,000
		170 자본잉여금수입			24,951,642	19,962,642	4,989,000
		173 타회계건설보조금수입			22,424,642	17,435,642	4,989,000
			01 국고보조금수입		15,603,000	11,276,000	4,327,000
			03 시도비보조금수입		1,829,000	1,167,000	662,000

(단위 : 천원)

관 : 자본적수입 항 : 자본잉여금수입 세항 : 타회계건설보조금수입 목 : 국고보조금수입

과 목	예산액	기 정	증 감
관 · 항 · 세 항 · 목		예산액	
합 계	42,866,512	37,877,512	4,989,000
100 자본적수입	27,204,129	22,215,129	4,989,000
170 자본잉여금수입	24,951,642	19,962,642	4,989,000
173 타회계건설보조금수입	22,424,642	17,435,642	4,989,000
01 국고보조금수입	15,603,000	11,276,000	4,327,000
○음성 공공하수처리시설 증설사업			
○음성군 노후하수관로 정비사업(2차)			
○하수도정비 중점관리구역 도시침수 대응사업			
○대소 하수관로 정비사업(3차)			
03 시도비보조금수입	1,829,000	1,167,000	662,000
○대소 하수관로 정비사업(3차)			
○음성군 노후하수관로 정비사업(2차)			
○하수도정비 중점관리지역 도시침수 대응사업			
○음성 공공하수처리시설 증설사업			

3-2. 지출예산 총괄표

회계연도 : 2025 년도

예산구분 : 추경3차

(단위 : 천원)

구분	분야 부분	정책 사업	단위 사업	세부 사업	목	세목	금액		
							예산액	기정예산액	금회추경액
합계							53,526,535	37,877,512	15,649,023
사업예산							23,210,772	16,299,349	6,911,423
						환경(6)/상하수도·수질	20,205,217	14,971,902	5,233,315
						맑은 물 관리 운영(사업)	20,205,217	14,971,902	5,233,315
						공공하수도 확충 및 유지관리(사업)	20,205,217	14,971,902	5,233,315
						공공하수처리장 시설관리	8,163,605	4,170,370	3,993,235
						201 일반운영비	6,683,466	3,163,066	3,520,400
						02 공공운영비	6,606,616	3,086,216	3,520,400
						207 연구개발비	260,304	257,304	3,000
						01 연구용역비	260,304	257,304	3,000
						308 자치단체등이전	1,219,835	750,000	469,835
						11 공기관등에대한경상적위 탁사업비	1,219,835	750,000	469,835
						공공하수관로 시설관리	2,880,870	1,640,790	1,240,080
						207 연구개발비	676,000	586,000	90,000
						01 연구용역비	676,000	586,000	90,000
						307 민간이전	2,200,080	1,050,000	1,150,080
						05 민간위탁금	2,200,080	1,050,000	1,150,080
						기타/기타	849,281	830,581	18,700
						행정운영경비	849,281	830,581	18,700
						기본경비	93,740	75,040	18,700
						기본경비	93,740	75,040	18,700
						207 연구개발비	18,700	0	18,700
						01 연구용역비	18,700	0	18,700
						환경(6)/상하수도·수질	2,146,274	486,866	1,659,408
						재무활동(사업)	2,146,274	486,866	1,659,408
						보전지출	2,146,274	486,866	1,659,408
						하수도 사용료 반환금	104,000	10,000	94,000
						802 반환금기타	104,000	10,000	94,000
						14 전기손익수경손실	104,000	10,000	94,000
						전년도 보조사업 반환금	2,040,004	476,866	1,563,138
						802 반환금기타	2,040,004	476,866	1,563,138
						01 국고보조금반환금	2,021,316	458,178	1,563,138
						전년도 이전 보조사업 반환금	2,270	0	2,270

회계연도 : 2025 년도

예산구분 : 추경3차

(단위 : 천원)

구분	분야 부문	정책 사업	단위 사업	세부 사업	목	세목	금액		
							예산액	기정예산액	금회추경액
					802	반환금기타	2,270	0	2,270
						01 국고보조금반환금	2,270	0	2,270
자본예산							30,315,763	21,578,163	8,737,600
						환경(6)/상하수도·수질	30,305,763	21,568,163	8,737,600
						맑은 물 관리 운영(자본)	30,305,763	21,568,163	8,737,600
						공공하수도 확충 및 유지관리(자본)	30,305,763	21,568,163	8,737,600
						공공하수도 시설관리(자본)	2,092,200	1,434,600	657,600
					401	시설비및부대비	2,092,200	1,434,600	657,600
						01 시설비	2,065,600	1,408,000	657,600
						음성군 노후하수관로 정비사업(2차)	2,796,000	873,000	1,923,000
					401	시설비및부대비	2,796,000	873,000	1,923,000
						01 시설비	2,102,000	585,000	1,517,000
						02 감리비	694,000	288,000	406,000
						2025년 여름철 우기대비 빗물받이 정비(특별교부세)	54,000	0	54,000
					401	시설비및부대비	54,000	0	54,000
						01 시설비	54,000	0	54,000
						음성 하수관로 정비사업(4차)	3,736,000	1,551,000	2,185,000
					401	시설비및부대비	3,736,000	1,551,000	2,185,000
						01 시설비	3,222,500	1,037,500	2,185,000
						02 감리비	513,500	513,500	0
						하수도정비 중점관리지역 도시침수 대응사업	360,000	0	360,000
					401	시설비및부대비	360,000	0	360,000
						01 시설비	360,000	0	360,000
						하수관거정비 BTL임대로	7,598,000	4,041,000	3,557,000
					402	민간자본아전	7,598,000	4,041,000	3,557,000
						03 민간위탁사업비	7,598,000	4,041,000	3,557,000
						음성 공공하수처리시설 증설사업	1,164,000	1,163,000	1,000
					401	시설비및부대비	1,164,000	1,163,000	1,000
						01 시설비	1,164,000	1,163,000	1,000

[수도사업소]

●구분 : 사업예산 ●분야부문 : 환경(6), 상하수도·수질

●정책사업 : 맑은 물 관리 운영(사업) ●단위사업 : 공공하수도 확충 및 유지관리(사업) ●세부사업 : 공공하수처리장 시설관리 ●목 : 일반운영비

(단위 : 천원)

구분,분야부문,정책사업,단위사업,세부사업,목,세목	예산액	기정 예산액	증감
합 계	53,526,535	37,877,512	15,649,023
사업예산	23,210,772	16,299,349	6,911,423
환경(6)/상하수도·수질	20,205,217	14,971,902	5,233,315
맑은 물 관리 운영(사업)	20,205,217	14,971,902	5,233,315
공공하수도 확충 및 유지관리(사업)	20,205,217	14,971,902	5,233,315
공공하수처리장 시설관리	8,163,605	4,170,370	3,993,235
201 일반운영비	6,683,466	3,163,066	3,520,400
02 공공운영비	6,606,616	3,086,216	3,520,400
○공공하수처리장 전용회선료			
경정 (650,000원×12개소×12월) - 기정 (300,000원×12개소×12월) =	50,400		
○공공하수처리장 전기료 및 연료비			
경정 (5,100,000,000원) - 기정 (2,400,000,000원) =	2,700,000		
○충북혁신도시 수질복원센터 전기료			
경정 (1,406,000,000원) - 기정 (636,000,000원) =	770,000		
207 연구개발비	260,304	257,304	3,000
01 연구용역비	260,304	257,304	3,000
○물가변동에의한 계약금액 검토 용역	3,000,000원 =	3,000	
308 자치단체등이전	1,219,835	750,000	469,835
11 공기관등에대한경상적위탁사업비	1,219,835	750,000	469,835
○장호원 공공하수처리장 운영비분담금			
경정 (1,219,835,000원) - 기정 (750,000,000원) =	469,835		
공공하수관로 시설관리	2,880,870	1,640,790	1,240,080
207 연구개발비	676,000	586,000	90,000
01 연구용역비	676,000	586,000	90,000
○BTL(2차) 민자적격성조사용역			
경정 (135,000,000) - 기정 (45,000,000) =	90,000		
307 민간이전	2,200,080	1,050,000	1,150,080
05 민간위탁금	2,200,080	1,050,000	1,150,080
○공공하수관로 관리대행운영비			
경정 (183,340,000원×12월) - 기정 (87,500,000원×12월) =	1,150,080		
기타/기타	849,281	830,581	18,700
행정운영경비	849,281	830,581	18,700
기본경비	93,740	75,040	18,700
기본경비	93,740	75,040	18,700
207 연구개발비	18,700	0	18,700
01 연구용역비	18,700	0	18,700
○음성군 하수도 공기업 자산재평가 용역	18,700,000원 =	18,700	
환경(6)/상하수도·수질	2,146,274	486,866	1,659,408

[수도사업소]

●구분 : 사업예산 ●분야부문 : 환경(6), 상하수도·수질

●정책사업 : 재무활동(사업) ●단위사업 : 보전지출 ●세부사업 : 하수도 사용료 반환금 ●목 : 반환금기타

(단위 : 천원)

구분,분야부문,정책사업,단위사업,세부사업,목,세목	예산액	기정 예산액	증감
재무활동(사업)	2,146,274	486,866	1,659,408
보전지출	2,146,274	486,866	1,659,408
하수도 사용료 반환금	104,000	10,000	94,000
802 반환금기타	104,000	10,000	94,000
14 전기손익수정손실	104,000	10,000	94,000
○하수도요금 착오부과지역 사용료 반환금			
경정 (104,000,000원) - 기정 (10,000,000원) =	94,000		
전년도 보조사업 반환금	2,040,004	476,866	1,563,138
802 반환금기타	2,040,004	476,866	1,563,138
01 국고보조금반환금	2,021,316	458,178	1,563,138
○생극 공공하수처리시설 증설사업(국비이자)			
경정 (12,038,000) - 기정 (5,816,000) =	6,222		
○생극 공공하수처리시설 증설사업(기금이자)			
경정 (3,034,000) - 기정 (939,000) =	2,095		
○생극 하수관로 정비사업(국비)	328,382,800원 =	328,383	
○생극 하수관로 정비사업(국비이자)	88,633,400원 =	88,634	
○생극 하수관로 정비사업(기금)	84,012,720원 =	84,013	
○생극 하수관로 정비사업(기금이자)	22,721,520원 =	22,722	
○감곡 하수관로 정비사업(국비)	356,511,790원 =	356,512	
○감곡 하수관로 정비사업(국비이자)	89,424,010원 =	89,425	
○감곡 하수관로 정비사업(기금)	91,418,000원 =	91,418	
○감곡 하수관로 정비사업(기금이자)	23,034,000원 =	23,034	
○금왕 공공하수처리시설 증설사업(국비)	227,439,260원 =	227,440	
○금왕 공공하수처리시설 증설사업(국비이자)	23,326,840원 =	23,327	
○금왕 공공하수처리시설 증설사업(기금)	135,863,550원 =	135,864	
○금왕 공공하수처리시설 증설사업(기금이자)	15,296,140원 =	15,297	
○음성 마을하수도 노후하수관로 정비공사(국비)			
2,000,000원 =	2,000		
○음성 마을하수도 노후하수관로 정비공사(기금)	900,000원 =	900	
○06 음성군 하수관거정비 임대형 민자사업(BTL)(국비)			
2,571,000원 =	2,571		
○06 음성군 하수관거정비 임대형 민자사업(BTL)(기금)			
415,000원 =	415		
○감곡 하수관로 정비사업(도비)	22,877,960원 =	22,878	
○감곡 하수관로 정비사업(도비이자)	236,680원 =	237	
○생극 하수관로 정비사업(도비)	21,400,340원 =	21,401	
○생극 하수관로 정비사업(도비이자)	249,120원 =	250	

[수도사업소]

●구분 : 사업예산 ●분야부문 : 환경(6), 상하수도·수질
 ●정책사업 : 재무활동(사업) ●단위사업 : 보전지출 ●세부사업 : 전년도 보조사업 반환금 ●목 : 반환금기타

(단위 : 천원)

구분,분야부문,정책사업,단위사업,세부사업,목,세목		예산액	기정 예산액	증감
○금왕 공공하수처리시설 증설사업(도비)	17,853,780원 =	17,854		
○금왕 공공하수처리시설 증설사업(도비이자)	245,320원 =	246		
전년도 이전 보조사업 반환금		2,270	0	2,270
802 반환금기타		2,270	0	2,270
01 국고보조금반환금		2,270	0	2,270
○2023년 금왕 하수관로 정비사업(국비)	1,785,240원 =	1,786		
○2023년 금왕 하수관리 정비사업(국비이자)	18,460원 =	19		
○2023년 금왕 하수관로 정비사업(기금)	459,070원 =	460		
○2023년 금왕 하수관로 정비사업(기금이자)	4,740원 =	5		

[수도사업소]

●구분 : 자본예산 ●분야부문 : 환경(6), 상하수도·수질

●정책사업 : 맑은 물 관리 운영(자본) ●단위사업 : 공공하수도 확충 및 유지관리(자본) ●세부사업 : 공공하수도 시설관리(자본) ●목 : 시설비및부대비

(단위 : 천원)

구분,분야부문,정책사업,단위사업,세부사업,목,세목	예산액	기정 예산액	증감
자본예산	30,315,763	21,578,163	8,737,600
환경(6)/상하수도·수질	30,305,763	21,568,163	8,737,600
맑은 물 관리 운영(자본)	30,305,763	21,568,163	8,737,600
공공하수도 확충 및 유지관리(자본)	30,305,763	21,568,163	8,737,600
공공하수도 시설관리(자본)	2,092,200	1,434,600	657,600
401 시설비및부대비	2,092,200	1,434,600	657,600
01 시설비	2,065,600	1,408,000	657,600
○공공하수처리시설 대수선비			
경정 (622,000,000원) - 기정 (300,000,000원) =	322,000		
○공공하수처리시설 관리동 보수공사(방수,도색,보수,내진등)			
경정 (220,000,000원) - 기정 (100,000,000원) =	120,000		
○충북혁신도시 수질복원센터 대수선비			
경정 (365,600,000원) - 기정 (150,000,000원) =	215,600		
음성군 노후하수관로 정비사업(2차)	2,796,000	873,000	1,923,000
401 시설비및부대비	2,796,000	873,000	1,923,000
01 시설비	2,102,000	585,000	1,517,000
○음성군 노후하수관로 정비사업(2차)	1,517,000		
—균특			
경정 (1,401,000,000원) - 기정 (487,000,000원) =	914,000		
—도비			
경정 (281,000,000원) - 기정 (98,000,000원) =	183,000		
—군비			
경정 (420,000,000원) - 기정 (0원) =	420,000		
02 감리비	694,000	288,000	406,000
○음성군 노후하수관로 정비사업(2차)	406,000		
—균특			
경정 (480,000,000원) - 기정 (240,000,000원) =	240,000		
—도비			
경정 (96,000,000원) - 기정 (48,000,000원) =	48,000		
—군비			
경정 (118,000,000원) - 기정 (0원) =	118,000		
2025년 여름철 우기대비 빗물받이 정비(특별교부세)	54,000	0	54,000
401 시설비및부대비	54,000	0	54,000
01 시설비	54,000	0	54,000
○2025년 여름철 우기대비 빗물받이 정비(성립전)			
54,000,000원 =	54,000		
음성 하수관로 정비사업(4차)	3,736,000	1,551,000	2,185,000
401 시설비및부대비	3,736,000	1,551,000	2,185,000
01 시설비	3,222,500	1,037,500	2,185,000
○음성 하수관로 정비사업(4차)	2,185,000		

[수도사업소]

●구분: 자본예산 ●분야부문: 환경(6), 상하수도·수질

●정책사업: 맑은 물 관리 운영(자본) ●단위사업: 공공하수도 확충 및 유지관리(자본) ●세부사업: 음성 하수관로 정비사업(4차) ●목: 시설비및부대비

(단위: 천원)

구분,분야부문,정책사업,단위사업,세부사업,목,세목	예산액	기정 예산액	증감
—균특 경정 (2,235,000,000) - 기정 (경정 (1,000,000,000) - 기정 (265,000,000원)) =	1,500,000		
—도비 경정 (685,000,000) - 기정 (경정 (37,500,000) - 기정 (37,500,000원)) =	206,000		
—군비 경정 (479,000,000원) - 기정 (0원) =	479,000		
02 감리비	513,500	513,500	0
○음성 하수관로 정비사업(4차)	0		
—균특 경정 (395,000,000) - 기정 (경정 (500,000,000) - 기정 (105,000,000원)) =	0		
—도비 경정 (0) - 기정 (경정 (13,500,000) - 기정 (13,500,000원)) =	0		
하수도정비 중점관리지역 도시침수 대응사업	360,000	0	360,000
401 시설비및부대비	360,000	0	360,000
01 시설비	360,000	0	360,000
○하수도정비 중점관리지역 도시침수 대응사업 360,000,000원 =	360,000		
하수관거정비 BTL임대료	7,598,000	4,041,000	3,557,000
402 민간자본이전	7,598,000	4,041,000	3,557,000
03 민간위탁사업비	7,598,000	4,041,000	3,557,000
○하수관거정비 BTL임대료	3,557,000		
—국비 경정 (5,468,000,000원) - 기정 (2,734,000,000원) =	2,734,000		
—기금 경정 (1,576,000,000원) - 기정 (788,000,000원) =	788,000		
—군비 경정 (554,000,000원) - 기정 (519,000,000원) =	35,000		
음성 공공하수처리시설 증설사업	1,164,000	1,163,000	1,000
401 시설비및부대비	1,164,000	1,163,000	1,000
01 시설비	1,164,000	1,163,000	1,000
○음성 공공하수처리시설 증설사업	1,000		
—국비 경정 (698,000,000원) - 기정 (698,000,000원) =	0		
—도비 경정 (140,000,000) - 기정 (140,000,000원) =	0		
—군비 경정 (326,000,000원) - 기정 (325,000,000원) =	1,000		

4. 자금운영계획

회계연도 : 2025 년도

예산구분 : 추경3차

(단위 : 천원)

구분		당 년 도 예 정 액 (A)	기정 예산상 계상액 (B)	증 감 (A - B)
수 입 자 금 (A)		42,866,512	37,877,512	4,989,000
영업수익	계	2,184,204	2,184,204	0
	사용료수익	2,184,204	2,184,204	0
영업외수익	계	13,478,179	13,478,179	0
	이자수익	35,000	35,000	0
	타회계전입금수익	11,441,169	11,441,169	0
	기타영업외수익	2,002,010	2,002,010	0
자본잉여금수입	계	24,951,642	19,962,642	4,989,000
	타회계건설보조금수입	22,424,642	17,435,642	4,989,000
	원인자부담금수입	2,527,000	2,527,000	0
유보자금	계	2,252,487	2,252,487	0
	순세계잉여금	2,237,487	2,237,487	0
	미수금	15,000	15,000	0

회계연도 : 2025 년도

예산구분 : 추경3차

(단위 : 천원)

구분		당 년 도 예 정 액 (A)	기정예산상계상액 (B)	증 감 (A - B)
지 출 자 금 (B)		53,526,535	37,877,512	15,649,023
맑은 물 관리 운영(사업)	계	20,205,217	14,971,902	5,233,315
	공공하수도 확충 및 유지관리(사업)	20,205,217	14,971,902	5,233,315
행정운영경비	계	849,281	830,581	18,700
	인력운영비	755,541	755,541	0
	기본경비	93,740	75,040	18,700
재무활동(사업)	계	2,146,274	486,866	1,659,408
	보전지출	2,146,274	486,866	1,659,408
예비비(사업)	계	10,000	10,000	0
	예비비(사업)	10,000	10,000	0
맑은 물 관리 운영(자본)	계	30,305,763	21,568,163	8,737,600
	공공하수도 확충 및 유지관리(자본)	30,305,763	21,568,163	8,737,600
예비비(자본)	계	10,000	10,000	0
	예비비(자본)	10,000	10,000	0
차 액 (A - B)		△ 10,660,023	0	△ 10,660,023

지하수관리특별회계

세출예산사업명세서

2025년도 추경 3 회 지하수관리특별회계 전체

부서: 수도사업소

(단위:천원)

부서·정책·단위(회계)·세부사업·편성목	예산액	기정액	비교증감
해 당 없 음			

수질개선 특별회계

세출예산사업명세서

2025년도 추경 3 회 수질개선특별회계 수도사업소

부서: 수도사업소
 정책: 재무활동(수도사업소)
 단위: 보전지출(수도사업소)(수질개선특별회계)

(단위:천원)

부서·정책·단위(회계)·세부사업·편성목	예산액	기정액	비교증감
수도사업소	4,862,694	4,835,350	27,344
기	4,835,350	4,835,350	0
군	27,344	0	27,344
재무활동(수도사업소)	4,862,694	4,835,350	27,344
기	4,835,350	4,835,350	0
군	27,344	0	27,344
보전지출(수도사업소)(수질개선특별회계)	27,344	0	27,344
예비비 관리	27,344	0	27,344
801 예비비	27,344	0	27,344
01 일반예비비	27,344	0	27,344
○예비비	27,344	0	27,344
27,344,000원	27,344	0	27,344

010

19

음 성 음

7D

8D

9D

부서: 금왕읍
 정책: 행정운영경비(금왕읍)
 단위: 기본경비(금왕읍)

(단위:천원)

부서·정책·단위(회계)·세부사업·편성목	예산액	기정액	비교증감
기본경비	170,854	166,854	4,000
201 일반운영비	96,814	92,814	4,000
01 사무관리비	71,462	67,462	4,000
○일반수용비 경정 9,838,000원	9,838	8,838	1,000
○급량비 경정 12,984,000원	12,984	9,984	3,000

소 이 면

면 감 영

명

장

면

세 출 예 산 사 업 명 세 서

2025년도 추경 3 회 일반회계 전체

부서: 맹동면

정책: 민원봉사(맹동면)

단위: 민원봉사 및 후생복지 지원

(단위:천원)

부서·정책·단위(회계)·세부사업·편성목	예산액	기 정 액	비교증감
맹동면	1,130,654	906,554	224,100
민원봉사(맹동면)	710,916	532,136	178,780
민원봉사 및 후생복지 지원	710,916	532,136	178,780
공공시설 유지관리	456,588	277,808	178,780
201 일반운영비	199,564	175,784	23,780
01 사무관리비	41,506	17,726	23,780
○마을 회관 및 경로당 태극기 등 구입	0	1,200	△1,200
경정 0원	0	0	0
○제설함 구입	480	0	480
-제설함 120,000원 * 4개	480	0	480
○임시청사 이전	24,500	0	24,500
-청사이전 이사 용역 20,000,000원	20,000	0	20,000
-모빌랙 해체 및 재설치 4,500,000원	4,500	0	4,500
401 시설비및부대비	157,500	17,500	140,000
01 시설비	157,500	17,500	140,000
○맹동면 임시청사 조성	140,000	0	140,000
140,000,000원	140,000	0	140,000
405 자산취득비	15,000	0	15,000
01 자산및물품취득비	15,000	0	15,000
○임시청사 참고용 컨테이너 구입	15,000	0	15,000
-참고용 컨테이너 3,000,000원 * 5개	15,000	0	15,000
읍면소규모사업추진(맹동면)	263,520	220,200	43,320
소규모사업추진	263,520	220,200	43,320
민원해결 및 소규모사업	201,020	157,700	43,320
206 재료비	3,320	0	3,320
01 재료비	3,320	0	3,320
○마을배부용 소포장 영화칼슘 구매	3,320	0	3,320
3,320,000원	3,320	0	3,320
401 시설비및부대비	190,000	150,000	40,000
01 시설비	145,000	115,000	30,000
○도로 등 시설 유지보수비	130,000	100,000	30,000
경정 130,000,000원	130,000	100,000	30,000
03 시설부대비	45,000	35,000	10,000
○도로 및 하상정비 장비 임차료	40,000	30,000	10,000
경정 40,000,000원	40,000	30,000	10,000
행정운영경비(맹동면)	156,218	154,218	2,000
기본경비(맹동면)	156,218	154,218	2,000
기본경비	156,218	154,218	2,000
201 일반운영비	91,468	89,468	2,000
01 사무관리비	66,378	64,378	2,000
○임시청사 이전 제수용비	2,000	0	2,000
2,000,000원	2,000	0	2,000

대 소 면

부서: 대소면
 정책: 읍면소규모사업추진(대소면)
 단위: 소규모사업추진

(단위:천원)

부서·정책·단위(회계)·세부사업·편성목	예산액	기정액	비교증감
02 민간인재해및복구활동보상금	6,120	0	6,120
○트랙터 유류비 및 활동수당 지원			
6,120,000원	6,120	0	6,120
401 시설비및부대비	190,000	150,000	40,000
01 시설비	145,000	115,000	30,000
○도로 등 시설 유지보수비			
경정 130,000,000원	130,000	100,000	30,000
03 시설부대비	45,000	35,000	10,000
○도로 등 하상정비 장비 임차료			
경정 40,000,000원	40,000	30,000	10,000
주민참여예산	100,000	20,000	80,000
401 시설비및부대비	100,000	20,000	80,000
01 시설비	100,000	20,000	80,000
○미호강 산책로 조성사업			
80,000,000원	80,000	0	80,000
행정운영경비(대소면)	141,221	151,221	△10,000
기본경비(대소면)	141,221	151,221	△10,000
기본경비	141,221	151,221	△10,000
202 여비	41,840	51,840	△10,000
02 월액여비	41,840	51,840	△10,000
○월액여비			
경정 41,840,000원	41,840	51,840	△10,000

삼 성 면

세출예산사업명세서

2025년도 추경 3 회 일반회계 전체

부서: 삼성면

정책: 민원봉사(삼성면)

단위: 민원봉사 및 후생복지 지원

(단위:천원)

부서·정책·단위(회계)·세부사업·편성목	예산액	기정액	비교증감
삼성면	990,164	903,814	86,350
민원봉사(삼성면)	618,912	594,152	24,760
민원봉사 및 후생복지 지원	618,912	594,152	24,760
공공시설 유지관리	222,317	197,717	24,600
201 일반운영비	156,415	131,815	24,600
02 공공운영비	146,891	122,291	24,600
○공공요금 및 제세	91,092	66,492	24,600
-관내 공공시설 전기요금	경정 69,000,000원	69,000	24,600
삼성복지회관 운영	74,920	74,760	160
201 일반운영비	64,920	64,760	160
02 공공운영비	44,320	44,160	160
○공공요금 및 제세	41,320	41,160	160
-인터넷 회선 사용료	40,000원 * 4개월	160	160
음면소규모사업추진(삼성면)	251,550	197,700	53,850
소규모사업추진	251,550	197,700	53,850
민원해결 및 소규모사업	226,550	172,700	53,850
206 재료비	5,000	0	5,000
01 재료비	5,000	0	5,000
○도로 제설작업용 제설제	5,000,000원	5,000	5,000
302 이주및재해보상금	3,850	0	3,850
02 민간인재해및복구활동보상금	3,850	0	3,850
○트랙터 유류비 및 활동수당 지원	3,850,000원	3,850	3,850
401 시설비및부대비	210,000	165,000	45,000
01 시설비	160,000	130,000	30,000
○도로 등 시설 유지보수비	경정 130,000,000원	130,000	30,000
03 시설부대비	50,000	35,000	15,000
○도로 및 하상정비 장비임차료	경정 40,000,000원	40,000	10,000
○제설장비 임차료	경정 10,000,000원	10,000	5,000
행정운영경비(삼성면)	119,702	111,962	7,740
기본경비(삼성면)	119,702	111,962	7,740
기본경비	119,702	111,962	7,740
201 일반운영비	62,722	58,222	4,500
01 사무관리비	44,798	40,298	4,500
○급량비	경정 11,000,000원	11,000	4,500
405 자산취득비	4,980	1,740	3,240
01 자산및물품취득비	4,980	1,740	3,240
○직원용 사무의자 대체 구입	경정 1,920,000원	1,920	840

부서: 삼성면
 정책: 행정운영경비(삼성면)
 단위: 기본경비(삼성면)

(단위:천원)

부서·정책·단위(회계)·세부사업·편성목	예산액	기정액	비교증감
○이동식 앰프 구입 2,400,000원 * 1대	2,400	0	2,400

생극면

감 곡 면

세출예산사업명세서

2025년도 추경 3 회 일반회계 전체

부서: 감곡면
 정책: 민원봉사(감곡면)
 단위: 민원봉사 및 후생복지 지원

(단위:천원)

부서·정책·단위(회계)·세부사업·편성목	예산액	기정액	비교증감
감곡면	973,572	925,316	48,256
민원봉사(감곡면)	505,630	510,118	△4,488
민원봉사 및 후생복지 지원	505,630	510,118	△4,488
군민중심 행정서비스	33,958	37,046	△3,088
202 여비	2,000	5,088	△3,088
01 국내여비	2,000	5,088	△3,088
○행정업무 추진여비	1,000	2,688	△1,688
○대민업무 추진여비	1,000	2,400	△1,400
경정 1,000,000원			
경정 1,000,000원			
공공시설 유지관리	117,116	116,116	1,000
201 일반운영비	105,331	104,331	1,000
02 공공운영비	91,205	90,205	1,000
○시설장비 유지관리비	26,840	25,840	1,000
-건물유지비(1,814㎡)	6,000	5,000	1,000
경정 6,000,000원			
새마을단체 운영 지원	24,300	26,700	△2,400
201 일반운영비	24,300	26,700	△2,400
01 사무관리비	24,300	26,700	△2,400
○새마을회 회의 참석 수당	24,300	26,700	△2,400
경정 24,300,000원			
음면소규모사업추진(감곡면)	343,944	295,200	48,744
소규모사업추진	343,944	295,200	48,744
민원해결 및 소규모사업	228,944	180,200	48,744
206 재료비	5,000	0	5,000
01 재료비	5,000	0	5,000
○마을 배부용 소포장 영화칼슘	5,000	0	5,000
5,000,000원			
302 이주및재해보상금	3,744	0	3,744
02 민간인재해및복구활동보상금	3,744	0	3,744
○트랙터 유류비 및 활동수당 지원	3,744	0	3,744
3,744,000원			
401 시설비및부대비	212,500	172,500	40,000
01 시설비	167,500	137,500	30,000
○도로 등 시설 유지비	130,000	100,000	30,000
경정 130,000,000원			
03 시설부대비	45,000	35,000	10,000
○도로 및 하상정비 장비 임차료	40,000	30,000	10,000
경정 40,000,000원			
행정운영경비(감곡면)	123,998	119,998	4,000
기본경비(감곡면)	123,998	119,998	4,000
기본경비	123,998	119,998	4,000
201 일반운영비	66,958	62,958	4,000
01 사무관리비	46,722	42,722	4,000

계속비사업조서

2025년 제3회 추가경정예산(안) 계속비 사업조서

□ 계속비 사업현황(신규)

부서	정책사업	문화예술사업	문화예술(문화예술평화예술)	문화예술(문화예술평화예술) 및 관광(문화예술평화예술)	문화예술(문화예술평화예술) 및 관광(문화예술평화예술)	문화예술(문화예술평화예술) 및 관광(문화예술평화예술)	문화예술(문화예술평화예술) 및 관광(문화예술평화예술)	전년도(2024) 실적		2025년 예산액	2025년 예산액(인건비)	비고
								예산액	인건비			
문화관광과	문화예술 진흥(문화예술평화예술)	문화예술 진흥(문화예술평화예술)	문화예술평화예술	문화예술평화예술	문화예술평화센터 건립	상성 생활문화센터 건립	기간: '25~'26 - 위치: 상성면 양덕리 393-2 일원 - 부지면적: 2,090㎡ - 면적: 400㎡ - 사업내용: 상성 생활문화센터 건립	1,750,000	-	500,000	1,250,000	
체육진흥과	체육공간확충	체육공간확충	체육공간 조성 및 유지관리	체육공간 조성 및 유지관리	대소 파크골프장 조성사업	대소 파크골프장 조성사업	기간: '25~'26 - 위치: 대소면 태성리 423-4 - 부지면적: 15,000㎡ - 사업내용: 파크골프장(18홀) 및 부대시설 조성 등	1,700,000	-	500,000	1,200,000	○ 특조금(500,000) 교부 에 따른 신규사업 반영
체육진흥과	체육공간확충	체육공간확충	체육공간 조성 및 유지관리	체육공간 조성 및 유지관리	명동 종합스포츠타운 조성사업 (진원사업)	명동 종합스포츠타운 조성사업 (진원사업)	기간: '19~'27 - 위치: 명동면 두성리 43 - 부지면적: 71,121㎡ - 사업내용: 축구구장, 파크골프장(18홀), 풋살장 및 부대시설 등	13,300,000	587,000	1,660,000	11,053,000	○ 전환사업 선정 에 따른 신규사업 반영
체육진흥과	체육공간확충	체육공간확충	체육공간 조성 및 유지관리	체육공간 조성 및 유지관리	웅성 실내테니스장 건립사업	웅성 실내테니스장 건립사업	기간: '24~'27 - 위치: 웅성읍 읍내리 470 - 부지면적: 75,262㎡ - 면적: 2,400㎡ - 사업내용: 실내포드 3면 등	6,850,000	-	297,500	6,552,500	
농정과	농업경영력강화	농업경영력강화	원예특작육성강화	원예특작육성강화	화훼산업진흥지역 육성사업	화훼산업진흥지역 육성사업	기간: '24~'26 - 위치: 금황읍 오소리리 537외3 - 부지면적: 5,702㎡ - 건축면적: 646.89㎡ - 사업내용: 원예특작육성센터 및 온실 건립	4,996,000	-	1,600,000	3,000,000	
수도사업소	맑은물관리운영	맑은물관리운영	상수도보급(상수도 공급)	상수도보급(상수도 공급)	상수도관망 유지관리	상수도관망 유지관리	기간: '25~'30 - 위치: 웅성면 일원 - 사업내용: 관내 37개소 블록 시설관리 및 우수율85%유지	6,940,560	-	1,466,130	5,474,430	

□ 계속비 사업조서(변경)

구분	구분	구분	구분	2023년(2023)까지		2024년(2024)		2025년(2025)	2026년(2026)	2027년(2027)	비고									
				예산액	시정액	예산액	시정액													
체육진흥과	체육공기확충	체육공간조성 및 유 지관리	음성 시니어친화형 국민 체육센터 건립사업	기종 (A)	기간 : 24~26 - 부지면적 : 75,262㎡ - 면적 : 증축(1,200.87㎡) - 사업내용 : 실내체육관, GX룸, 건강 특정 및 운동처방실 등	5,900,000	-	334,400	222,199	112,201	2,782,800	2,782,800								
													변경 (B)	5,900,000	330,000	222,373	107,627	2,782,800	2,782,800	
													증감 (B-A)	-	△4,400	174	△4,574	4,400	4,400	
체육진흥과	체육공기확충	체육공간조성 및 유 지관리	성곡 소규모생활체육공 원 조성사업(전환사업)	기종 (A)	기간 : 21~26 - 부지면적 : 24,866㎡ - 사업내용 : 축구장, 풋살장, 독구장 등	5,200,000	518,000	66,000	254,596	45,404	2,897,000	2,897,000								
													변경 (B)	5,200,000	450,000	300,000	254,596	45,404	2,897,000	2,897,000
													증감 (B-A)	-	△450,000	300,000	254,596	45,404	2,897,000	2,897,000
환경과	환경보전기반 구축	산림단지 환경보전 및 개선사업	대동산림단지 공공폐수 처리시설 증설사업	기종 (A)	기간 : 21~26 - 위치 : 대소면 대동리 38-3일원 - 사업내용 : 공공폐수처리시설 증설 1,400㎡/일	16,512,000	4,317,000	1,346,120	1,750,973	3,303,027	7,141,000	7,141,000								
													변경 (B)	16,511,400	4,317,000	5,054,000	5,045,322	8,678	7,140,400	7,140,400
													증감 (B-A)	-	△4,317,000	5,054,000	5,045,322	8,678	7,140,400	7,140,400

○ 임해가 조지역간 반영
(사업면적 변경)
○ 2024년 신규반영
○ 23년도 예산 부족에 따른
25년 예산(99,782천원)
재부여

○ 임해가 조지역간 반영
(사업면적 변경)
○ 2024년 신규반영
○ 23년도 예산 부족에 따른
25년 예산(99,782천원)
재부여

○ 임해가 조지역간 반영
(사업면적 변경)
○ 2024년 신규반영
○ 23년도 예산 부족에 따른
25년 예산(99,782천원)
재부여

부서	정책 사업	연령 구분	세금 지원	규모	사업개요	총사업비	전년도(2023)기		당년도(2024)		2025년(예산)	비고					
							예산액	지출액	예산액	지출액							
환경과	청정 수질관리	수계 관리 및 수질 보전	비점오염저감사업	기준 (A)	-기간: '16~'26 -위치: 대소면 미곡리 152-4필립 -사업내용: 비점오염저감사업 수 면공원 30,637㎡	20,826,000	11,413,542	10,351,012	1,062,530	2,556,000	1,669,458	866,542	318,000	6,538,458			
				변경 (B)	-기간: '16~'26 -위치: 대소면 미곡리 152-4필립 -사업내용: 비점오염저감사업 수 면공원 30,637㎡	21,026,000	11,413,542	9,552,764	1,860,778	2,556,000	2,600,585	△44,585	5,310,905	1,745,553	국비 내역조정		
				증감 (B-A)		200,000	-	△798,248	798,248	-	911,127	△911,127	4,992,905		비점오염저감사업 사업부지 인도 강제전행 예산금(2억) 포함		
재난안전과	재난방재	재난재해 예방	자연재해위험개선지구 정비사업(도장)	기준 (A)	위치: 음성군 규왕읍 도창리 일원 -사업량: L=2.9km(양안) -기간: 2022~2025	15,000,000	1,940,000	1,634,385	305,615	2,600,000	1,216,622	1,688,993	5,300,000	5,160,000			
				변경 (B)	위치: 음성군 규왕읍 도창리 일원 -사업량: L=2.9km(양안) -기간: 2022~2027	15,000,000	1,940,000	1,634,385	305,615	2,600,000	1,877,360	1,028,255	5,000,000	5,460,000	○ 23년 3분기 지구간 조정 도장(3억)→방음이지구(중3 억) ○ 설계지연에 따른 공사기간 증가		
				증감 (B-A)		-	-	-	-	660,738	△660,738	300,000					
재난안전과	재난방재	재난재해 예방	자연재해위험개선지구 정비사업(방금이)	기준 (A)	위치: 음성군 삼성면 정용리 일원 -사업량: L=4.2km(양안) -기간: 2025~2028	18,150,000	-	-	-	-	-	-	1,306,000	16,824,000			
				변경 (B)	위치: 음성군 삼성면 정용리 일원 -사업량: L=4.2km(양안) -기간: 2025~2028	18,100,000	-	-	-	-	-	-	-	-	1,606,000	16,494,000	○ 25년 3분기 지구간 조정 도장(3억)→방음이지구(중3 억) ○ 현재 설계 중
				증감 (B-A)		-30,000	-	-	-	-	-	-	-	-	300,000	△330,000	



계속비(신규)

관리번호: 1

삼성 생활문화센터 건립(신규)

회 계: 일반회계 부서명: 문화관광과 문화축제팀 담당자: 행정8급 김윤기

정책사업명: 문화예술 진흥 단위사업명 문화예술단체지원 활성화 세부사업명 삼성 생활문화센터 건립

□ 사업개요

- 사업목적: 삼성 생활문화센터 건립사업을 통해 지역주민의 생활문화공간 확충과 문화예술장려 및 지역문화 나눔과 정주여건 향상에 기여하고자 함
- 사업위치: 음성군 삼성면 양덕리 393-2번지 일원
- 사업기간: 2025. 1. ~ 2026. 12.
- 총사업량: 건축공사비 300,000천원 (부지면적 2,090㎡, 건축면적 400㎡)
- 총사업비: 1,750,000천원(군비 100%) ※금회요구: 300,000천원
 - '25년 설계용역비 200,000천원, 공사 착공비 300,000천원(군비 100%)
 - 산출근거: 건축 기획 및 설계 용역 결과에 의함
- 시행주체: 음성군(문화관광과)
- 근거법령: 「지역문화진흥법」 제8조(생활문화시설의 확충 및 지원)
 「지역문화진흥법 시행령」 제2조(생활문화시설의 범위)
 「음성군 생활문화센터 설치 및 운영 조례」 제1조(목적)
- 추진경위: 지역주민의 생활문화 공간 부족으로 인해 생활문화센터 건립
- 사업내용: 삼성 생활문화센터 건축공사비(착공비), 부지면적 2,090㎡, 건축면적 400㎡

□ 사전절차 이행여부

중기지방 재정계획	투자심사	용역과제	공유재산 관리계획	정수물품 배정승인	부지확보 /기간제 등
비대상	비대상	비대상	반영('25.5.26.)	비대상	해당없음

□ 추진상황 및 계획

- 군관리계획 결정(변경) 용역 계약 착수 '25. 1. 17.
- 군관리계획 결정(변경) 용역 중지(행정절차 이행에 따른 중지) '25. 4. 21.
- 건축기획 용역 준공 '25. 4. 28.
- 건축설계 용역 착공 '25. 5. 23.
- 공유재산심의회(원안가결) '25. 5. 26.
- 실시 설계용역 준공 및 환경영향평가 및 재해영향평가 관련법 협의 '25. 11.
- 건축 공사 착공 '25. 12.
- 건축 공사 준공 '26. 12.

□ 재원투자계획

(단위: 백만원)

재원별	총사업비 (A=B+C+D+E)	2023년까지 (예산액)(B)	2024년 (예산액)(C)	2025년 (예산액)(D)	2026년 이후 (예산액)(E)
계	1,750	0	0	500	1,250
국비	0	0	0	0	0
도비	0	0	0	0	0
군비	1,750	0	0	500	1,250

관리번호: 2

대소 파크골프장 조성사업(신규)

회 계: 일반회계	부서명: 체육진흥과 체육시설팀	담당자: 시설7급 안정우
정책사업명: 체육공간확충	단위사업명: 체육공간조성 및 유지관리	세부사업명: 대소파크골프장 조성사업

□ 사업개요

- 사업목적: 파크골프장 조성으로 생활체육 활성화 및 건강증진 기여
- 사업위치: 음성군 대소면 태생리 423-4번지 일원
- 사업기간: 2025. 1. ~ 2026. 12.
- 총사업량: 부지면적 15,000㎡
- 총사업비: 1,700,000천원(도비 65% 군비 35%) ※ 토지보상비 1,500,000천원 별도
 - '25년 사업비 500,000천원(특조금 500,000천원)
 - 산출근거: 용역비(기본계획, 재해영향평가) 500,000천원
- 시행주체: 음성군
- 근거법령: 체육시설의 설치·이용에 관한 법률 제4조
- 추진경위: 생활체육 활성화를 위한 체육활동 공간 확충 및 정주여건 개선
- 사업내용: 파크골프장(18홀) 및 부대시설 조성 등

□ 추진상황 및 계획

- 추진계획 및 성립 전 예산 사용승인 '25. 7.
- 기본계획 용역 추진 '25. 7. ~ '25. 9.
- 감정평가 및 토지보상 '25. 7. ~ '25. 12.
- 공사 착공 / 준공 '26. 7. / '26. 12.

□ 재원투자계획

(단위: 백만원)

재원별	총사업비 (A=B+C+D+E)	2023년까지 (예산액)(B)	2024년 (예산액)(C)	2025년 (예산액)(D)	2026년 이후 (예산액)(E)
계	1,700	-	-	500	1,200
국비	-	-	-	-	-
도비	1,105	-	-	-	1,105
군비	595	-	-	500	95

□ 사업위치 및 계획도



사업위치

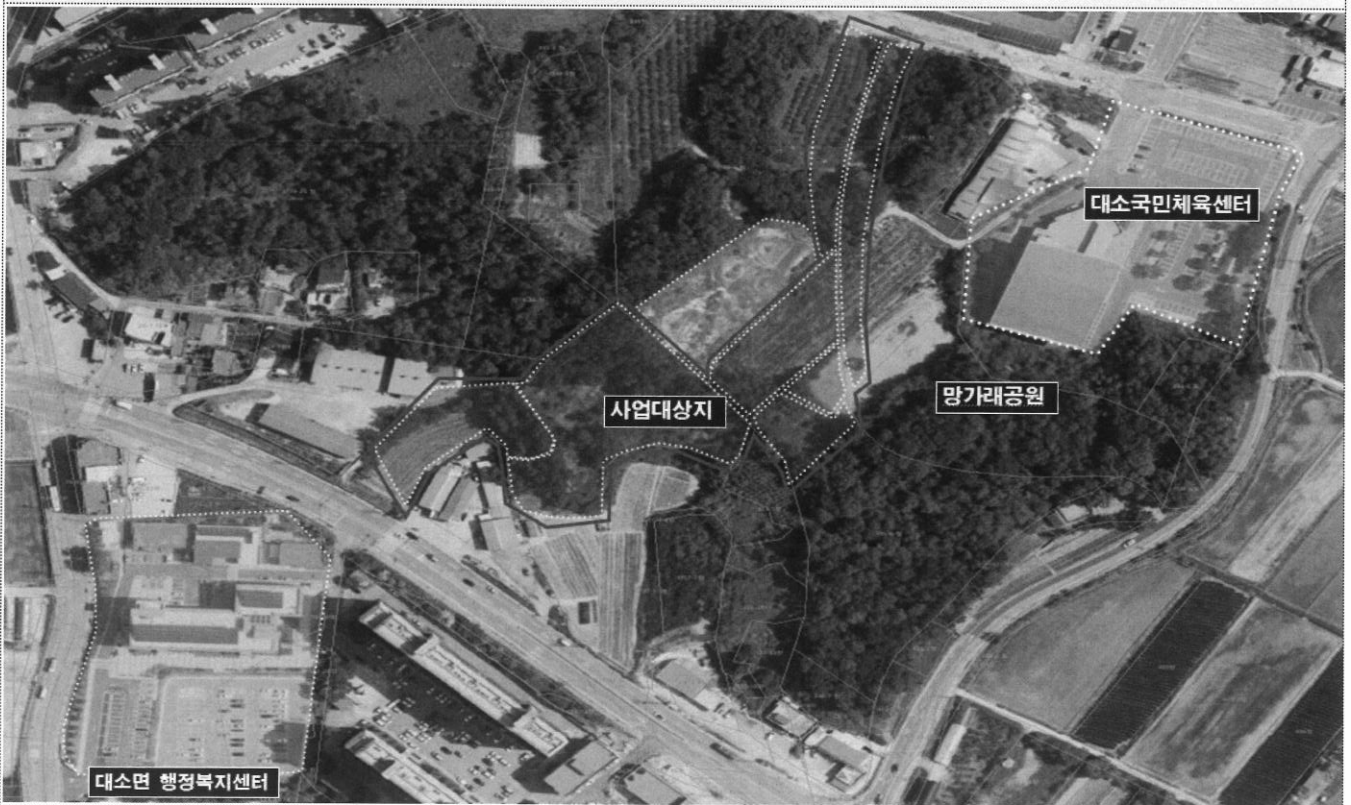

계획도

관리번호: 3

맹동 종합스포츠타운 조성사업(신규)

회 계: 일반회계	부서명: 체육진흥과 체육시설팀	담당자: 시설7급 안정우
정책사업명: 체육공간확충	단위사업명: 체육공간조성 및 유지관리	세부사업명:

□ 사업개요

- 사업목적: 다양한 계층이 혜택을 제공 받을 수 있도록 혁신도시와 산업단지를 중심으로 사업위치를 선정하여 복합 스포츠타운 조성사업 추진
- 사업위치: 음성군 맹동면 두성리 43번지 일원
- 사업기간: 2019. 12. ~ 2027. 6.
- 총사업량: 부지면적 71,121㎡
- 총사업비: 13,300,000천원(도비 65%, 군비 35%) ※ 토지보상비 9,500,000천원 별도
 - '25년 사업비 1,660,000천원(도비 65%, 군비 35%)
 - 산출근거: 공사비 1,660,000천원
- 시행주체: 음성군
- 근거법령: 체육시설의 설치·이용에 관한 법률 제4조
- 추진경위: 지역주민들의 생활체육 및 여가활동, 화합의 장을 펼칠 체육공간 확충
- 사업내용: 축구장, 파크골프장(18홀), 풋살장 및 부대시설 등

□ 추진상황 및 계획

- 기본계획수립 용역 '19. 12. ~ '22. 2.
- 실시설계용역 및 실시계획인가용역 '23. 7. ~ '25. 10.
- 2025년 전환사업(체육진흥시설 지원) 선정 '24. 11.
- 감정평가 및 토지보상 '24. 11. ~ '26. 1.
- 공사 착공 / 준공 '26. 3. / '27. 6.

□ 재원투자계획

(단위: 백만원)

재원별	총사업비 (A=B+C+D+E)	2023년까지 (예산액)(B)	2024년 (예산액)(C)	2025년 (예산액)(D)	2026년 이후 (예산액)(E)
계	13,300	587	-	1,660	11,053
국비	-	-	-	-	-
도비	6,500	-	-	1,079	5,421
군비	6,800	587	-	581	5,632

□ 사업위치 및 조감도

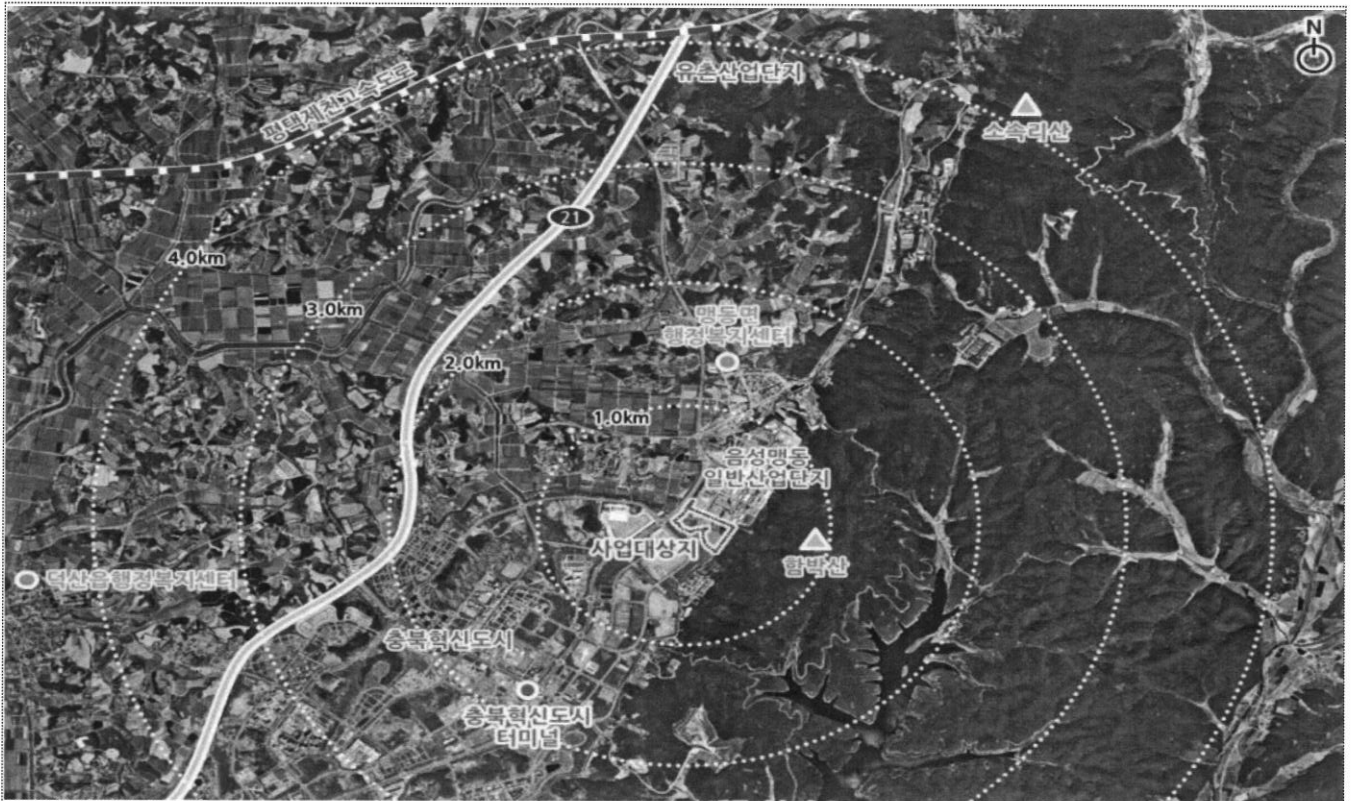

사업위치

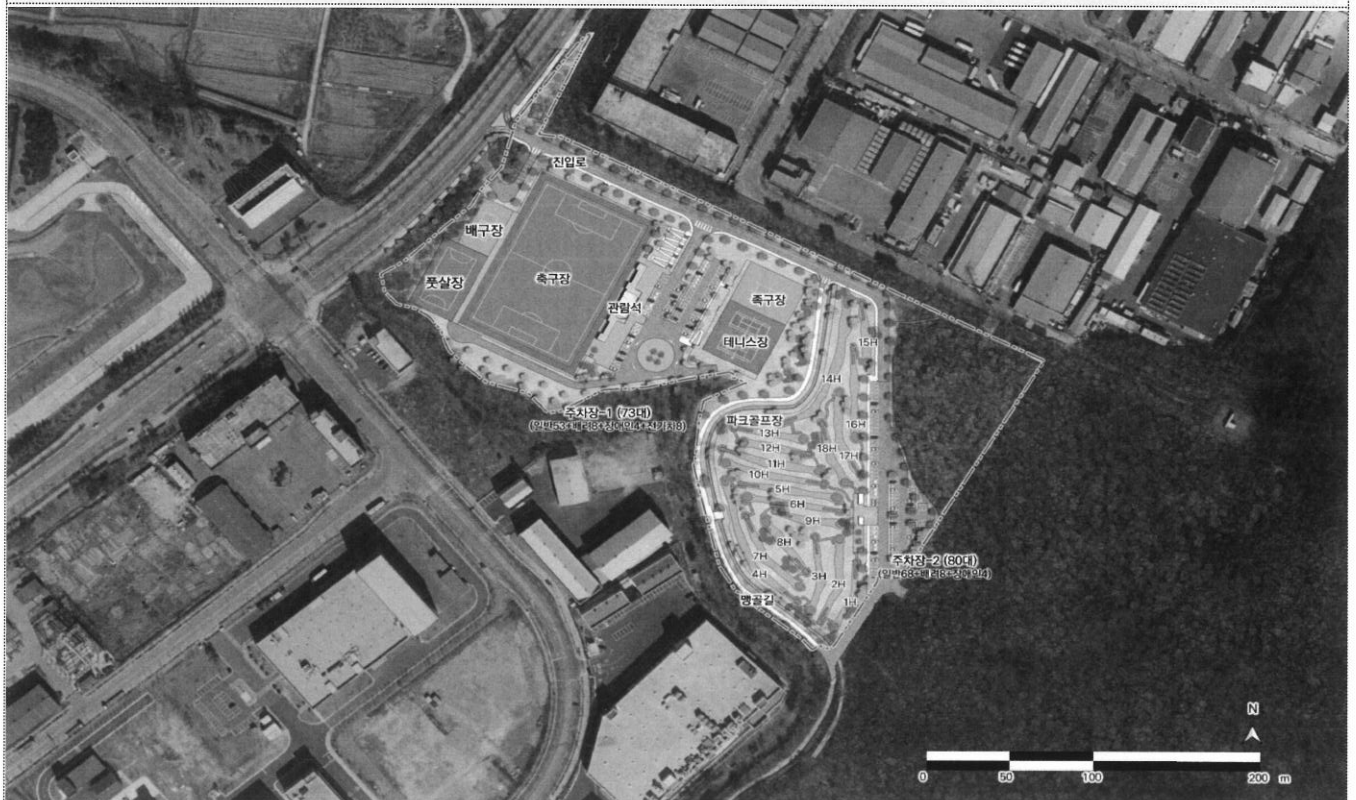

조감도

관리번호: 4

음성 실내테니스장 건립사업(신규)

회 계: 일반회계	부서명: 체육진흥과 체육시설팀	담당자: 시설6급 이미현
정책사업명: 체육공간확충	단위사업명: 체육공간조성 및 유지관리	세부사업명: 음성 실내테니스장 건립사업

□ 사업개요

- 사업목적: 우천 및 강풍, 기온 등 외부적 요건과 상관없이 체육활동을 즐길 수 있는 실내테니스장 건립으로 생활체육 활성화 도모
- 사업위치: 음성군 음성읍 읍내리 470번지 일원(종합운동장)
- 사업기간: 2024. 10. ~ 2027. 3.
- 총사업량: 실내테니스장 1동(연면적 2,400㎡)
- 총사업비: 6,850,000천원(도비 65%, 군비 35%)
 - '25년 사업비 297,500천원(군비 100%)
 - 산출근거: 설계용역비 295,000천원, 실시간 중계 방송 대행 수수료 2,500천원
- 시행주체: 음성군
- 근거법령: 체육시설의 설치·이용에 관한 법률 제4조
- 추진경위: 지역주민들의 생활체육 및 여가활동, 화합의 장을 펼칠 체육공간 확충
- 사업내용: 실내코트 3면(40.23m×55.05m), 사무실(10m×6m) 등
 - ※ 기존 실외테니스장(2면) 활용

□ 추진상황 및 계획

- 추진계획 수립 '24. 10.
- 공유재산 관리계획(원안가결) '25. 3.
- (충북도)지방재정 투자심사 승인(조건부) '25. 6.
- 2026년 체육진흥시설 지원사업(전환사업) 신청 '25. 8.
- 공사 착공 / 준공 '26. 4./'27. 3.

□ 재원투자계획

(단위: 백만원)

재원별	총사업비 (A=B+C+D+E)	2023년까지 (예산액)(B)	2024년 (예산액)(C)	2025년 (예산액)(D)	2026년 이후 (예산액)(E)
계	6,850.0	-	-	297.5	6,552.5
국비	-	-	-	-	-
도비	4,452.5	-	-	-	4,452.5
군비	2,397.5	-	-	297.5	2,100.0

□ 사업위치 및 조감도



사업위치

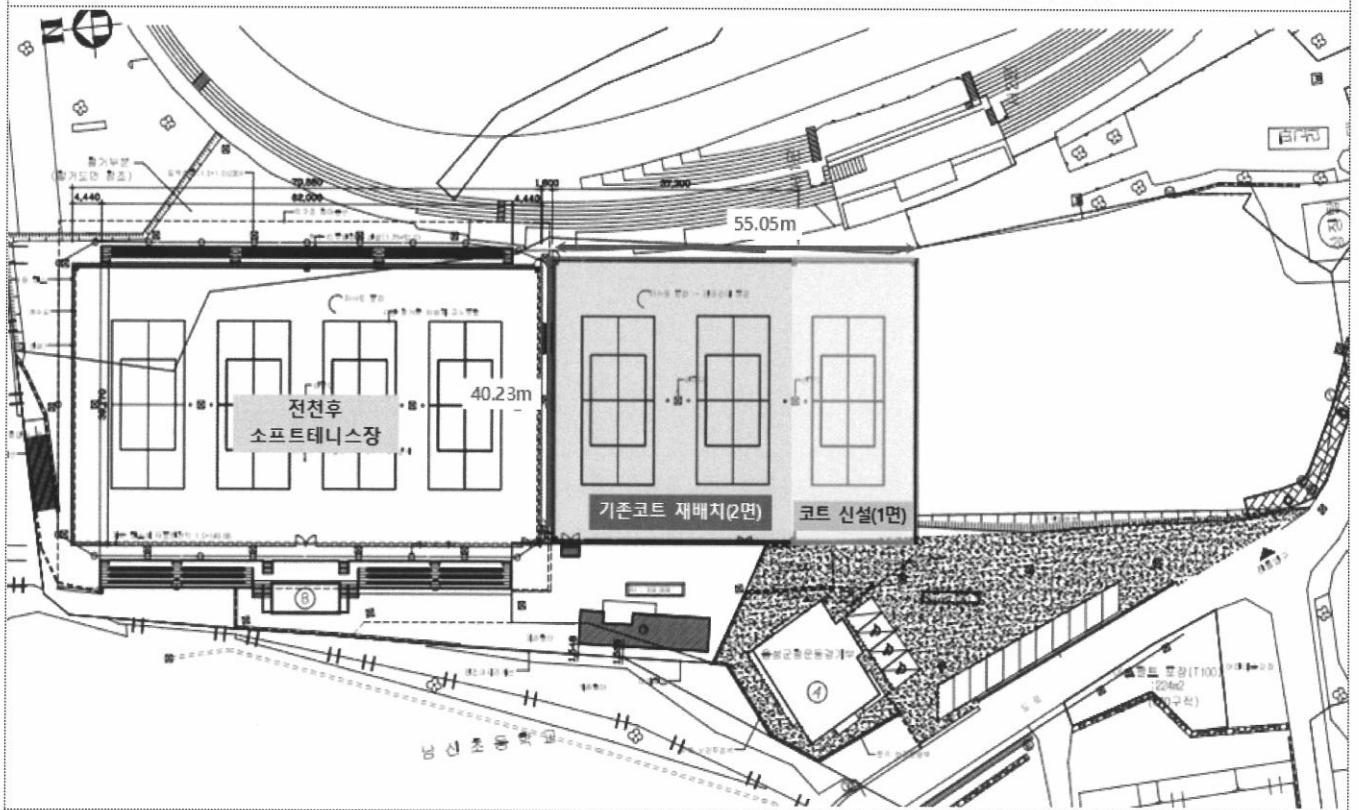

조감도

관리번호: 5

화훼산업진흥지역 육성사업(신규)

회 계: 일반회계 부서명: 농정과 화훼산업팀 담당자: 농업6급 김홍영

정책사업명: 농업경쟁력강화 단위사업명 화훼산업진흥지역육성사업 세부사업명 화훼산업복합시설 건립등

□ 사업개요

- 사업목적: 화훼산업진흥지역 육성 사업을 통한 관내 화훼산업의 집적화 및 조직화 도모하여 지역경제 활성화 기여
- 사업위치: 음성군 금왕읍 오산리 537번지의외 3필지
- 사업기간: 2024. ~ 2026.
- 총사업량: ①음성화훼복합문화센터 및 온실건립(부지면적 5,702㎡, 건축연면적 646.89㎡)
②음성화훼 온라인판매시스템의 2종 시스템 구축용역
- 총사업비: 4,996,000천원(국비 50%, 도비 15%, 군비 35%)
 - '25년 기편성: 1,600,000천원 *2024년 명시이월: 396,000천원
 - '26년 본예산 편성(예정): 2,000,000천원(국비 50%, 지방비 50%)
 - '26년 제1회 추경편성(예정): 1,000,000천원(군비 100%)
 - 산출근거: 화훼산업진흥지역 기본계획 실시설계 용역 가견적에 의함
- 시행주체: 음성군(농정과)
- 근거법령: 「화훼산업 발전 및 화훼문화 진흥에 관한 법률 제9조」
「음성군 화훼산업 활성화 지원 조례 제4조」
- 추진경위: 대한민국 최초 화훼산업진흥지역 지정 및 육성 사업 추진
- 사업내용: 화훼복합문화센터 건축공사 및 온실 건립

□ 사전절차 이행여부

중기지방 재정계획	투자심사	용역과제	공유재산 관리계획	정수물품 배정승인	부지확보 /기간제 등
비대상	비대상	비대상	반영('25.2.17)	비대상	해당없음

□ 추진상황 및 계획

- 화훼농가 생산 실태조사 연구용역(완료) '25. 2. ~ 8.
- 공유재산 관리계획(취득) 의회 의결(원안가결) '25. 2. 17.
- 화훼산업 육성 기본계획수립 용역 '25. 5. 26. ~ 9. 23.
- 화훼산업진흥지역 육성사업 기본 및 실시설계 용역 '25. 6. 24. ~ 10.
- 음성화훼 온라인 판매 시스템 구축 용역외 3종 '25. 9. ~ 12.
- 건축공사(전기, 소방 등) 착공 '25. 11.
- 건축공사 준공 '26. 10.

□ 재원투자계획

(단위: 백만원)

재 원 별	총사업비 (A=B+C+D+E)	2023년까지 (예산액)(B)	2024년 (예산액)(C)	2025년 (예산액)(D)	2026년 이후 (예산액)(E)
계	4,996	0	396	1,600	3,000
국 비	1,998	0	198	800	1,000
도 비	599	0	59	240	300
군 비	2,399	0	139	560	1,700

관리번호: 6

상수도관망 유지관리 용역(신규)

회 계 상수도 특별회계	부서명 수도사업소 상수도관리팀	담당자 시설급 강대빈
정책사업명 맑은 물 관리 운영	단위사업명 상수도보급	세부사업명 상수도관망 유지관리

□ 사업개요

- 사업목적: 관내 37개 소블록의 지방상수도 시설관리 및 `24년 9월 현대화사업 종료로 본사업에 대한 10년간 성과(유수율 85%) 유지
- 사업위치: 음성군 관내(37개 블록)
- 사업기간: 2025. 3. ~ 2030. 2.
- 총사업량: 유량 및 수압분석, 블록고립확인, 누수탐사, 시설물관리(가압장, 불량관), 관세척, 관망도 보완 등
- 총사업비: 6,940,506천원(군비 100%)
 - `25년 사업비 1,466,130천원(군비 100%)
 - 산출근거: 상수도관망 관리 표준품셈(상수도관망의 누수관리, 블록시스템구축, 점검정비, 유수율제고사업, 상수도관망도 작성)
- 시행주체: 음성군(수도사업소)
- 근거법령
 - 환경부 현대화사업 업무처리지침(p25~27)
 - ⇒ 사업완료 후 현대화 사업구역 유수율 10년간 85% 유지(10년)
 - 수도법 제21조의2(상수도 관망의 관리)
 - ⇒ 일반수도사업자는 상수도 관망을 효율적이고 체계적으로 유지·관리하여야 한다.
- 추진경위: `24년 9월 현대화사업 종료로 본사업에 대한 성과(유수율 85%) 유지(10년간)
- 사업내용: 유량 및 수압분석, 블록고립확인, 누수탐사, 시설물관리(가압장, 불량관), 관세척, 관망도 보완 등

□ 추진상황 및 계획

- 용역시행 `25. 1.
- 상수도관망 유지관리용역 착수(1차년도) `25. 3.
- 상수도관망 유지관리용역 준공 `30. 2.

□ 재원투자계획

(단위: 백만원)

재원별	총사업비 (A=B+C+D+E)	2023년까지 (예산액)(B)	2024년 (예산액)(C)	2025년 (예산액)(D)	2026년 이후 (예산액)(E)
계	6,941	0	0	1,466	5,475
국비	-	-	-	-	-
도비	-	-	-	-	-
군비	6,941	-	-	1,466	5,475



계속비(변경)

관리번호: 7 | **음성 시니어친화형 국민체육센터 건립사업(계속)**

회 계: 일반회계	부서명: 체육진흥과 체육시설팀	담당자: 시설8급 이슬기
정책사업명: 체육공간확충	단위사업명: 체육공간조성 및 유지관리	세부사업명: 음성 시니어 친화형 국민체육센터 건립사업

□ 사업개요

- 사업목적: 노년층 인구 증가에 따른 시니어층의 체육 및 여가활동 수요 증가로 기존 시설물을 활용한 스포츠 복지환경 구현
- 사업위치: 음성군 음성읍 읍내리 470번지 일원(음성체육관)
- 사업기간: 2024. 1. ~ 2026. 12.
- 총사업량: 체육관 증축(1,200.87㎡)
- 총사업비: 5,900,000천원(기금 3,000,000천원 정액, 그 외 지방비(도비 35%, 군비 65%))
 - '25년 사업비 2,782,800천원(기금 1,500,000천원 정액, 그 외 지방비(도비 35%, 군비 65%))
 - 이월예산 108,200천원(군비 100%)
 - 산출근거: 공사비 2,649,000천원, 감리비 236,500천원, 부대비 5,500천원
- 시행주체: 음성군
- 근거법령: 체육시설의 설치·이용에 관한 법률 제4조
- 추진경위: 시니어층의 생활체육, 정신건강 및 여가활동 공간 확충
- 사업내용: 체육관, GX룸, 건강측정 및 운동처방실 등

□ 추진상황 및 계획

- 건축설계용역 추진 '24. 6. ~ '25. 9.
- 2025년 생활체육시설 확충지원사업 공모선정 '24. 9.
- 군관리계획 결정(변경) 및 실시계획인가 용역 추진 '24. 10. ~ '25. 10.
- 공사 착공 / 준공 '25. 10. / '26. 12.

□ 재원투자계획

(단위: 백만원)

재원별	총사업비 (A=B+C+D+E)	2023년까지 (예산액)(B)	2024년 (예산액)(C)	2025년 (예산액)(D)	2026년 이후 (예산액)(E)
계	5,900	-	330	2,783	2,787
국비	3,000	-	-	1,500	1,500
도비	1,015	-	-	507	508
군비	1,885	-	330	776	779

□ 사업위치 및 조감도



사업위치



조감도

관리번호: 8

생극 소규모 생활체육공원 조성사업(계속)

회 계: 일반회계	부서명: 체육진흥과 체육시설팀	담당자: 시설7급 박종구
정책사업명: 체육공간확충	단위사업명: 체육공간조성 및 유지관리	세부사업명: 생극 소규모 생활체육공원 조성사업

□ 사업개요

- 사업목적: 생활체육시설이 부족한 생극면 주민들의 건전한 체육 여가활동과 건강증진·삶의 질 향상에 기여
- 사업위치: 음성군 생극면 신양리 135번지 일원
- 사업기간: 2021. 10. ~ 2026. 12.
- 총사업량: 부지면적 25,858㎡
- 총사업비: 5,200,000천원(도비 65%, 군비 35%) ※ 토지보상비 2,000,000천원 별도
 - '25년 사업비 1,485,000천원, 이월예산 396,000천원(도비 65%, 군비 35%)
 - 산출근거: 공사비(관급 포함) 1,881,000천원
- 근거법령: 체육시설의 설치·이용에 관한 법률 제4조
- 추진경위: 지역주민들의 생활체육 및 여가활동, 화합의 장을 펼칠 체육공간 확충
- 사업내용: 축구장, 풋살장, 족구장, 농구장, 배드민턴장, 부대시설 등 조성

□ 추진상황 및 계획

- 기본계획수립 완료 '22. 9.
- '24년 전환사업(체육진흥시설 지원) 선정 '23. 11.
- 군관리계획결정 및 실시계획인가용역 '24. 2. ~ '25. 2.
- 감정평가 및 토지보상41 '24. 6. ~ '25. 8.
- 충청북도 도시계획위원회 심의 및 용도지역 변경 고시 '25. 6. ~ '25. 7.
- 군관리계획(체육시설) 결정 심의 및 고시 '25. 7. ~ '25. 8.
- 실시계획 인가 신청 및 고시 '25. 9. ~ '25. 10.
- 공사 착공 / 준공 '25. 11. / '26. 12.

□ 재원투자계획

(단위: 백만원)

재원별	총사업비 (A=B+C+D+E)	2023년까지 (예산액)(B)	2024년 (예산액)(C)	2025년 (예산액)(D)	2026년 이후 (예산액)(E)
계	5,200	418	300	1,485	2,997
국비	-	-	-	-	-
도비	3,380	-	195	1,122	2,063
군비	1,820	418	105	363	934

□ 사업위치 및 조감도



사업위치



계획도

관리번호: 9 **대풍산업단지 공공폐수처리시설 증설사업(계속)**

회 계: 일반회계	부서명: 환경과 수계관리팀	담당자: 환경7급 오세훈
정책사업명: 환경보전기반 구축	단위사업명: 산업단지 환경 보전 및 개선사업	세부사업명: 대풍산업단지 공공 폐수처리시설 개선사업

□ 사업개요

- 사업목적: 입주업체의 시설투자계획에 따른 공공폐수처리시설 용량 증설
- 사업위치: 음성군 대소면 대풍리 38-3번지 일원
- 사업기간: 2021. ~ 2026.
- 총사업량: 3,900m³/일(기존 2,500m³/일, 금회증설 1,400m³/일)
- 총사업비: 16,511,400천원(국비 10,852,400천원, 원인자 5,659,000천원)
 - '25년 사업비 6,282,400천원(국비 3,434,400천원, 원인자 2,848,000천원)
 - 산출근거: 공사·감리비 6,282,400천원
- 근거법령: 물환경보전법 제48조
- 사업내용: 공공폐수처리시설 용량(1,400m³/일) 증설

□ 추진상황 및 계획

- 기본 및 실시설계 용역 준공 ` 23. 3.
- 감리용역 착수 ` 23. 8.
- 시설공사 착공 ` 23. 11.
- 전기 및 소방공사 착공 ` 24. 4.
- 종합시운전 완료 및 공사 준공 ` 26. 4.

□ 재원투자계획

(단위: 백만원)

재원별	총사업비 (A=B+C+D+E)	2023년까지 (예산액)(B)	2024년 (예산액)(C)	2025년 (예산액)(D)	2026년 이후 (예산액)(E)
계	16,511	4,317	5,054	7,140.4	0
국비	10,852.4	3,022	3,538	4,292.4	-
도비	-	-	-	-	-
원인자	5,659	1,295	1,516	2,848	-

관리번호: 10

음성군 비점오염저감사업(계속)

회 계: 일반회계	부서명: 환경과 수계관리팀	담당자: 환경7급 이상구
정책사업명: 청정 수질관리	단위사업명: 수계 관리 및 수질보전	세부사업명: 비점오염저감 사업

□ 사업개요

- 사업목적: 비점오염 저감에 따른 미호강 수질 개선
- 사업위치: 음성군 대소면 미곡리 152-4번지 일원
- 사업기간: 2016. 1. ~ 2026. 12.
- 총사업량: 수변공원 A=30,637㎡, 인공습지 V=7,204㎡, 차집관로 L=1,912m ('24년 : L=880m)
- 총사업비: 21,026,000천원
 [국비6,913,000천원(50%), 도비2,073,900천원(15%), 군비12,039,100천원(35%)]
 - '25년 사업비: 5,310,905천원
 [국비3,466,629(50%), 도비1,039,989(15%), 군비804,287(35%)]
 - 산출근거: 국비 추가 교부에 따른 도비, 군비 추가 매칭
 (비점오염시설 국고보조사업 내용변경 승인 알림 공문, 충청북도 수자원관리과-10690호)
- 시행주체: 음성군 환경과
- 근거법령: 물환경보전법 제3조 및 제53조의2
- 사업내용: 인공습지 V=7,204㎡, 차집관로 L=1,912m

□ 추진상황 및 계획

- 시설공사 착공 및 준공 '22. 10. ~ '26. 5.
- 감리 용역 착수 및 준공 '23. 8. ~ 공사종료시까지

□ 재원투자계획

(단위: 백만원)

재원별	총사업비 (A=B+C+D+E)	2023년까지 (예산액)(B)	2024년 (예산액)(C)	2025년 (예산액)(D)	2026년 이후 (E)
계	21,026	11,413	2,556	5,311	1,746
국비	6,913	2,168	1,278	3,467	
도비	2,073	650	383	1,040	
군비	12,040	8,595	895	804	1,746

관리번호: 11 | **도청 자연재해위험개선지구 정비사업(계속)**

회 계: 일반회계	부서명: 재난안전과 재난예방팀	담당자: 시설7급 승지민
정책사업명: 재난방재	단위사업명: 재난재해예방	세부사업명: 자연재해위험 개선지구 정비사업(도청)

□ 사업개요

- 사업목적: 재해위험요소 해소를 통한 군민의 안전 및 재산보호 확보
- 사업위치: 음성군 금왕읍 도청리 432-3번지 일원
- 사업기간: 2022. 1. ~ 2027. 2.
- 총사업량: 호안정비 2.8km, 교량 8개소
- 총사업비: 15,000,000천원(국비 50%, 도비 25%, 군비 25%)
 - '25년 사업비 5,000,000천원(추경 -300,000천원)
 - 산출근거: 공사비 3,000,000천원, 보상비(공기관위탁) 1,000,000천원, 감리비 1,000,000천원
- ※ 2025년 재해예방사업 3분기 지구간 조정 승인내역 반영
 - (지구간 조정) 도청 지구 감액 3억원 / 방금이 지구 증액 3억원
- 시행주체: 음성군
- 사업내용
 - 재해위험개선지구로 지정된 하천정비를 통한 홍수 피해예방
 - 교량 시설을 통한 자연재해 및 군민피해 위험 해소

□ 사전절차 이행여부

- 해당없음(이행완료)

□ 추진상황 및 계획

- 자연재해위험개선지구 지정 및 지형도면 고시 '21. 7. 15.
- 기본 및 실시설계용역 착수 '22. 3. 7.
- 공사 착공 '23. 12.
- 공사 준공 '25. 12.

□ 재원투자계획

(단위: 백만원)

재 원 별	총사업비 (A=B+C+D+E)	2023년까지 (예산액)(B)	2024년 (예산액)(C)	2025년 (예산액)(D)	2026년 이후 (예산액)(E)
계	15,000	1,940	2,600	5,000	5,460
국 비	7,500	970	1,300	2,500	2,730
도 비	3,672	407	650	1,250	1,365
군 비	3,828	563	650	1,250	1,365

관리번호: 12 **방금이 자연재해위험개선지구 정비사업(계속)**

회 계: 일반회계	부서명: 재난안전과 재난예방팀	담당자: 시설7급 송지민
정책사업명: 재난방재	단위사업명: 재난재해예방	세부사업명: 자연재해위험 개선지구 정비사업(방금이)

□ 사업개요

- 사업목적: 재해위험요소 해소를 통한 군민의 안전 및 재산보호 확보
- 사업위치: 음성군 삼성면 청룡리 589번지 일원
- 사업기간: 2025. 1. ~ 2028. 12.
- 총사업량: 호안정비 4.2km, 교량 7개소
- 총사업비: 18,100,000천원(국비 50%, 도비 25%, 군비 25%)
 - '25년 사업비 1,606,000천원(추경 300,000천원)
 - 산출근거: 설계비 1,606,000천원
 - ※ 2025년 재해예방사업 3분기 지구간 조정 승인내역 반영
 - (지구간 조정) 도청 지구 감액 3억원 / 방금이 지구 증액 3억원
- 시행주체: 음성군
- 사업내용
 - 재해위험개선지구로 지정된 하천정비를 통한 홍수 피해예방
 - 교량 시설을 통한 자연재해 및 군민피해 위험 해소

□ 사전절차 이행여부

- 해당없음

□ 추진상황 및 계획

- 자연재해위험개선지구 지정 및 지형도면 고시 '23. 5. 8.
- 기본 및 실시설계용역 착수 '25. 6. 4.
- 실시계획 공고 '26. 6.
- 공사 착공 '26. 9.
- 공사 준공 '28. 12.

□ 재원투자계획

(단위: 백만원)

재 원 별	총사업비 (A=B+C+D+E)	2023년까지 (예산액)(B)	2024년 (예산액)(C)	2025년 (예산액)(D)	2026년 이후 (예산액)(E)
계	18,100	0	0	1,606	16,494
국 비	9,050	-	-	803	8,247
도 비	4,525	-	-	401.5	4,123.5
군 비	4,525	-	-	401.5	4,123.5

□ 기타 증빙자료 첨부

자연재해위험개선지구 정비사업														(단위: 백만원)										
시도간 시군간 시군내	시도	시군구	지구명	신 규 계 속 타 우 려	당초					변경					유감					사유	비고			
					총사업비	기투자	25년 사업비			26년 이후	총사업비	기투자	25년 사업비			26년 이후	총사업비	기투자	25년 사업비			26년 이후		
							계	국비	지방비				계	국비	지방비				계				국비	지방비
					193,085	26,090	17,294	8,647	8,647	149,701	193,085	26,090	17,294	8,647	8,647	149,701	0	0	0	0	0	0		
시군간	충북	충주시	용원	계속	7,988	2,284	898	449	449	4,806	7,988	2,284	2,398	1,199	1,199	3,306	0	0	1,500	750	750	-1,500	사업비 부족에 따른 중시등급(노후, 화재) 필요	
시군간	충북	충주시	신대촌	계속	9,900	2,490	500	250	250	6,910	9,900	2,490	2,000	1,000	1,000	5,410	0	0	1,500	750	750	-1,500	사업비 부족에 따른 중시등급(노후, 화재) 필요	
시군간	충북	충주시	단월	계속	8,376	3,176	500	250	250	4,700	8,376	3,176	1,400	700	700	3,800	0	0	900	450	450	-900	사업비 부족에 따른 중시등급(노후, 화재) 필요	
시군간	충북	괴산군	보강	계속	39,900	2,500	2,000	1,000	1,000	35,400	39,900	2,500	100	50	50	37,300	0	0	-1,000	-950	-950	1,900	설계용역 등으로 예산집행 지연	
시군간	충북	괴산군	유차	계속	26,000	1,000	1,250	625	625	23,750	26,000	1,000	250	125	125	24,750	0	0	-1,000	-500	-500	1,000	설계용역 등으로 예산집행 지연	
시군간	충북	괴산군	회양	계속	12,000	800	1,200	600	600	10,000	12,000	800	200	100	100	11,000	0	0	-1,000	-500	-500	1,000	설계용역 등으로 예산집행 지연	
시군내	충북	괴산군	신월	계속	33,021	7,900	3,200	1,600	1,600	21,921	33,021	7,900	4,200	2,100	2,100	20,921	0	0	1,000	500	500	-1,000	보상 및 중시주진 따른 필요	
시군내	충북	괴산군	신항	계속	22,800	1,400	1,140	570	570	20,260	22,800	1,400	140	70	70	21,260	0	0	-1,000	-500	-500	1,000	설계용역 등으로 예산집행 지연	
시군내	충북	음성군	방곡여	신규	18,100	0	1,306	653	653	16,794	18,100	0	1,606	803	803	16,494	0	0	300	150	150	-300	설계용역 관련 예산 필요	
시군내	충북	음성군	도장	계속	15,000	4,540	5,300	2,650	2,650	5,160	15,000	4,540	5,000	2,500	2,500	5,460	0	0	-300	-150	-150	300	토지보상 등으로 공평성 예산집행 지연 예상	

자연재해위험개선지구 정비사업 3분기 지구간 조정 승인 내역

